This is a digital copy of a book that was preserved for generations on library shelves before it was carefully scanned by Google as part of a project to make the world's books discoverable online.

It has survived long enough for the copyright to expire and the book to enter the public domain. A public domain book is one that was never subject to copyright or whose legal copyright term has expired. Whether a book is in the public domain may vary country to country. Public domain books are our gateways to the past, representing a wealth of history, culture and knowledge that's often difficult to discover.

Marks, notations and other marginalia present in the original volume will appear in this file - a reminder of this book's long journey from the publisher to a library and finally to you.

Usage guidelines

Google is proud to partner with libraries to digitize public domain materials and make them widely accessible. Public domain books belong to the public and we are merely their custodians. Nevertheless, this work is expensive, so in order to keep providing this resource, we have taken steps to prevent abuse by commercial parties, including placing technical restrictions on automated querying.

We also ask that you:

+ *Make non-commercial use of the files* We designed Google Book Search for use by individuals, and we request that you use these files for personal, non-commercial purposes.

+ *Refrain from automated querying* Do not send automated queries of any sort to Google's system: If you are conducting research on machine translation, optical character recognition or other areas where access to a large amount of text is helpful, please contact us. We encourage the use of public domain materials for these purposes and may be able to help.

+ *Maintain attribution* The Google "watermark" you see on each file is essential for informing people about this project and helping them find additional materials through Google Book Search. Please do not remove it.

+ *Keep it legal* Whatever your use, remember that you are responsible for ensuring that what you are doing is legal. Do not assume that just because we believe a book is in the public domain for users in the United States, that the work is also in the public domain for users in other countries. Whether a book is still in copyright varies from country to country, and we can't offer guidance on whether any specific use of any specific book is allowed. Please do not assume that a book's appearance in Google Book Search means it can be used in any manner anywhere in the world. Copyright infringement liability can be quite severe.

About Google Book Search

Google's mission is to organize the world's information and to make it universally accessible and useful. Google Book Search helps readers discover the world's books while helping authors and publishers reach new audiences. You can search through the full text of this book on the web at `http://books.google.com/`

Это цифровая коиия книги, хранящейся для иотомков на библиотечных иолках, ирежде чем ее отсканировали сотрудники комиании Google в рамках ироекта, цель которого - сделать книги со всего мира достуиными через Интернет.

Прошло достаточно много времени для того, чтобы срок действия авторских ирав на эту книгу истек, и она иерешла в свободный достуи. Книга иереходит в свободный достуи, если на нее не были иоданы авторские ирава или срок действия авторских ирав истек. Переход книги в свободный достуи в разных странах осуществляется ио-разному. Книги, иерешедшие в свободный достуи, это наш ключ к ирошлому, к богатствам истории и культуры, а также к знаниям, которые часто трудно найти.

В этом файле сохранятся все иометки, иримечания и другие заииси, существующие в оригинальном издании, как наиоминание о том долгом иути, который книга ирошла от издателя до библиотеки и в конечном итоге до Вас.

Правила использовапия

Комиания Google гордится тем, что сотрудничает с библиотеками, чтобы иеревести книги, иерешедшие в свободный достуи, в цифровой формат и сделать их широкодостуиными. Книги, иерешедшие в свободный достуи, иринадлежат обществу, а мы лишь хранители этого достояния. Тем не менее, эти книги достаточно дорого стоят, иоэтому, чтобы и в дальнейшем иредоставлять этот ресурс, мы иредириняли некоторые действия, иредотвращающие коммерческое исиользование книг, в том числе установив технические ограничения на автоматические заиросы.

Мы также иросим Вас о следующем.

- Не исиользуйте файлы в коммерческих целях.
  Мы разработали ирограмму Поиск книг Google для всех иользователей, иоэтому исиользуйте эти файлы только в личных, некоммерческих целях.

- Не отиравляйте автоматические заиросы.
  Не отиравляйте в систему Google автоматические заиросы любого вида. Если Вы занимаетесь изучением систем машинного иеревода, оитического расиознавания символов или других областей, где достуи к большому количеству текста может оказаться иолезным, свяжитесь с нами. Для этих целей мы рекомендуем исиользовать материалы, иерешедшие в свободный достуи.

- Не удаляйте атрибуты Google.
  В каждом файле есть "водяной знак" Google. Он иозволяет иользователям узнать об этом ироекте и иомогает им найти доиолнительные материалы ири иомощи ирограммы Поиск книг Google. Не удаляйте его.

- Делайте это законно.
  Независимо от того, что Вы исиользуйте, не забудьте ироверить законность своих действий, за которые Вы несете иолную ответственность. Не думайте, что если книга иерешла в свободный достуи в США, то ее на этом основании могут исиользовать читатели из других стран. Условия для иерехода книги в свободный достуи в разных странах различны, иоэтому нет единых иравил, иозволяющих оиределить, можно ли в оиределенном случае исиользовать оиределенную книгу. Не думайте, что если книга иоявилась в Поиске книг Google, то ее можно исиользовать как угодно и где угодно. Наказание за нарушение авторских ирав может быть очень серьезным.

О программе Поиск кпиг Google

Миссия Google состоит в том, чтобы организовать мировую информацию и сделать ее всесторонне достуиной и иолезной. Программа Поиск книг Google иомогает иользователям найти книги со всего мира, а авторам и издателям - новых читателей. Полнотекстовый иоиск ио этой книге можно выиолнить на странице `http://books.google.com/`

STANFORD UNIVERSITY LIBRARIES

STANFORD UNIVERSITY
JUN 1973
STACKS
LIBRARY

СТАТИСТИЧЕСКІЙ ВРЕМЕННИКЪ.

СТАТИСТИЧЕСКІЙ

ВРЕМЕННИКЪ

РОССІЙСКОЙ ИМПЕРІИ.

ИЗДАНІЕ

ЦЕНТРАЛЬНАГО СТАТИСТИЧЕСКАГО КОМИТЕТА

МИНИСТЕРСТВА ВНУТРЕННИХЪ ДѢЛЪ.

Серія II.

ВЫПУСКЪ ВОСЕМНАДЦАТЫЙ.

I 163
3354

САНКТПЕТЕРБУРГЪ.

1882.

Печатано по распоряженію Министра Внутреннихъ Дѣлъ.

ТИПОГРАФІЯ МИНИСТЕРСТВА ВНУТРЕННИХЪ ДѢЛЪ.

ПРЕДИСЛОВІЕ.

Въ настоящемъ выпускѣ содержатся свѣдѣнія о движеніи населенія въ Евр
пейской Россіи за 1872 годъ, разработанныя въ томъ же видѣ, какъ и свѣдѣн
за 1871 годъ. Въ издаваемыхъ таблицахъ не имѣется подробныхъ данныхъ
тремъ губерніямъ: Бессарабской, Воронежской и Новгородской, частью вслѣдств
неполученія необходимыхъ матеріаловъ отъ мѣстныхъ Губернскихъ Статистическихъ
Комитетовъ, частью же вслѣдствіе крайней неточности доставленныхъ свѣдѣні
Для полученія полныхъ итоговъ по всѣмъ 50-ти губерніямъ Европейской Россіи
числа родившихся, умершихъ и браковъ въ указанныхъ губерніяхъ, помѣще
ныя въ общей вѣдомости, заимствованы изъ всеподданнѣйшихъ отчетовъ губерна
торовъ.

Въ разработкѣ настоящаго выпуска принимали участіе младшій редакто
Центральнаго Статистическаго Комитета *П. В. Охочинскій* и вычислители того ж
Комитета *В. К. Гутковскій* и *Н. Т. Бутчикъ*.

3354

ЗАМѢЧЕННЫЯ ОПЕЧАТКИ.

Стр.		*Напечатано:*	*Должно быть:*
51	Всего въ Калужской губерніи	47480	46212
102	Общее число браковъ въ Таврической губерніи	12559	12259
104	Январь, Калуга	32	33
—	Апрѣль, Калуга	7	8
—	Августъ, Калуга	6	4
125	Рязанская губернія мужскаго пола октябрь	1334	2270
—	» » » » декабрь	3203	2267
—	Общій итогъ » » октябрь	72239	73175
—	» » » » декабрь	73609	72713
135	Рязанская губернія мужскаго пола октябрь	1349	2285
—	» » » » декабрь	3224	2288
—	Харьковская губернія женскаго пола ноябрь	2741	2781
—	Общій итогъ мужскаго пола октябрь	83850	84786
—	» » » » декабрь	84570	83634
141	Всего обоего пола въ Уфимской губерніи	1539	1439
142	Рязанская губернія мужскаго пола октябрь	1181	2117
—	» » » » декабрь	3005	2069
—	Общій итогъ » » октябрь	73016	73952
—	» » » » декабрь	73565	72629
227	Всего женскаго пола отъ 14 до 15 лѣтъ	5227	5228
232	Кіевская губернія женскаго пола отъ 45 до 46 лѣтъ	167	467
239	Всего Вятская губернія	98210	99210
—	Всего Екатеринославская губернія	39599	59599
—	Всего Казанская губернія	69531	60531
—	Всего Кіевская губернія	127586	127486

СОДЕРЖАНІЕ.

	стран
Предисловіе	
Общіе выводы по движенію населенія за 1871 годъ	I—VII
Общая вѣдомость о числѣ родившихся, умершихъ и браковъ въ Европейской Россіи за 1871 годъ, распредѣленныхъ по губерніямъ и уѣздамъ	1—16
Свѣдѣнія о числѣ родившихся въ Европейской Россіи за 1871 годъ по вѣроисповѣданіямъ и губерніямъ	18—19
Свѣдѣнія о числѣ родившихся, распредѣленныхъ по вѣроисповѣданіямъ, особенностямъ рожденій и губерніямъ.	20—39
Свѣдѣнія о числѣ родившихся, распредѣленныхъ по вѣроисповѣданіямъ, мѣсяцамъ и губерніямъ	40—59
Свѣдѣнія о числѣ незаконнорожденныхъ, распредѣленныхъ по вѣроисповѣданіямъ, мѣсяцамъ и губерніямъ	60—77
Свѣдѣнія о числѣ браковъ по вѣроисповѣданіямъ и губерніямъ	78—79
Свѣдѣнія о числѣ браковъ, распредѣленныхъ по вѣроисповѣданіямъ, возрастамъ и семейному состоянію брачущихся, мѣсяцамъ и губерніямъ	80—119
Свѣдѣнія о числѣ умершихъ по вѣроисповѣданіямъ и губерніямъ.	122—123
Свѣдѣнія о числѣ умершихъ, распредѣленныхъ по вѣроисповѣданіямъ, мѣсяцамъ и губерніямъ	124—143
Свѣдѣнія о числѣ умершихъ, распредѣленныхъ по вѣроисповѣданіямъ, возрастамъ и губерніямъ	144—305
Свѣдѣнія о числѣ вступившихъ въ бракъ съ распредѣленіемъ ихъ по мѣсяцамъ, возрастамъ и губерніямъ	306—325
Свѣдѣнія о числѣ умершихъ съ распредѣленіемъ ихъ по возрастамъ, мѣсяцамъ и губерніямъ	326—357

Движеніе населенія въ Европейской Россіи за 1872 годъ.

ОБЩІЕ ВЫВОДЫ.

Полные итоги родившихся, умершихъ и браковъ за 1872 годъ по 50-ти губерніямъ Европейской Россіи представляются въ слѣдующихъ цифрахъ:

	муж.	жен.	об. п.
Родившихся	1.691.431	1.621.562	3.312.993
Умершихъ	1.401.431	1.329.998	2.731.429
Браковъ.	—	—	690.232

Приведя эти числа къ 1.000 жителей и сопоставивъ полученныя отношенія съ подобными же данными за 1871 годъ, мы получимъ слѣдующую табличку:

	на 1.000 жителей.	
	1871 г.	1872 г.
Родившихся	50,4	49,1
Умершихъ.	37,8	40,5
Браковъ	10,2	10,2

Такимъ образомъ 1872 годъ оказался менѣе благопріятнымъ для увеличенія населенія чѣмъ 1871, давъ ослабленную рождаемость и повышенную смертность. При этомъ относительныя числа браковъ остались въ оба года совершенно одинаковы. На каждую 1.000 жителей въ 1872 году родилось однимъ меньше и умерло почти тремя больше, чѣмъ въ 1871 году, вслѣдствіе чего и приростъ населенія значительно понизился, а именно съ 1,3 (въ 1871 г.) до 0,9 (въ 1872 г.), то есть на 0,4. Главную причину этихъ неблагопріятныхъ результатовъ надо искать въ эпидемическихъ болѣзняхъ, которыя съ значительной силою развились въ 1872 году на обширномъ пространствѣ Россійс

Рожденія.

Изъ 3.313.000 родившихся въ 1872 году младенцевъ мальчиковъ было 1.691.000, а дѣвочекъ 1.612.000, или на 100 дѣвочекъ 104,3 мальчика; въ 1871 же году на то же число дѣвочекъ приходилось 104,1 мальчиковъ. Такимъ образомъ въ 1872 году обнаруживается нѣсколько усиленная рождаемость мальчиковъ сравнительно съ 1871 годомъ.

Отношенія между числомъ законнорожденныхъ и незаконнорожденныхъ въ 1871 и 1872 годахъ были таковы:

	1871 г.	1872 г.
Законнорожденныхъ	970,2	970,7
Незаконнорожденныхъ	29,8	29,3

Какъ видно изъ этихъ цифръ, въ 1872 году оказывается незначительное (на 0,5) увеличеніе законнорожденныхъ и такое же уменьшеніе незаконнорожденныхъ.

Многоплодныя роды составляли въ 1871 году 1,13% всего числа родовъ, въ 1872 году онѣ уменьшились до 1,07%. Равнымъ образомъ уменьшилось число близнецовъ (двоень, троень и пр.), которыхъ въ 1871 году на 10.000 родившихся было 227, а въ 1872 году — только 217.

Что касается до распредѣленія родившихся по временамъ года, то въ этомъ отношеніи получаются слѣдующія числа (все число родившихся въ годъ принято за 12.000):

	1871 г.	1872 г.
Весна	2.794	2.600
Лѣто	3.052	3.094
Осень	2.999	3.227
Зима	3.155	3.079

Первый maximum въ 1872 году приходится на осень, второй — на лѣто, затѣмъ первый minimum — на весну, а второй — на зиму. Въ общемъ распредѣленіе родившихся въ 1872 году совпадаетъ съ среднимъ за время съ 1867 по 1871 годъ, тогда какъ въ 1871 году замѣчаются въ этомъ отношеніи уклоненія, вѣроятная причина объяснена въ предисловіи къ XVII Вып. Стат. Врем.

Смертность.

Въ числѣ 2.730.000 умершихъ въ 1872 году было: мужчинъ 1.401.000, и женщинъ 1.330.000, такъ что на 100 мужчинъ приходится 94,9 женщинъ. Сравнительно съ 1871 годомъ обнаруживается повышеніе мужской смертности, впрочемъ, незначительное (въ 1871 году на 100 мужчинъ умерло 95,3 женщины).

Изъ 1.000 умершихъ приходятся на отдѣльные возрасты въ оба года слѣдующія числа:

Возрасты:	1871 г.	1872 г.
До 1 года	357,6	357,0
Отъ 1 до 5 лѣтъ	197,1	217,5
» 5 » 10 »	43,2	52,5
» 10 » 15 »	19,1	22,1
» 15 » 20 »	21,0	21,2
» 20 » 30 »	51,5	50,3
» 30 » 40 »	55,5	51,3
» 40 » 50 »	62,9	56,1
» 50 » 60 »	68,0	60,7
» 60 » 70 »	68,4	60,6
» 70 » 80 »	42,6	38,8
» 80 и выше	13,1	11,9

Изъ сравненія этихъ чиселъ видно, что въ 1872 году смертность дѣтей въ возрастахъ до 15 лѣтъ была значительнѣе, чѣмъ въ 1871 г., между тѣмъ какъ смертность взрослыхъ людей оказалась слабѣе. Такъ, въ 1871 году дѣтей до 15 лѣтъ на 1.000 умершихъ приходилось 617,0 человѣкъ, взрослыхъ же 383,0 человѣка, а въ 1872 году—дѣтей въ томъ же возрастѣ 649,1 человѣкъ и взрослыхъ 350,9 человѣкъ. По отношенію къ соотвѣтствующимъ итогамъ за 1871 годъ увеличеніе дѣтской смертности въ 1872 году составляетъ 5,2%, а уменьшеніе смертности взрослыхъ — 8,4%. Наиболѣе значительное увеличеніе смертности дѣтей обнаружилось въ возрастѣ отъ 5 до 10 лѣтъ, именно на 21%, затѣмъ въ возрастѣ отъ 10 до 15 лѣтъ—на 19,5% и наконецъ въ возрастѣ отъ 1 до 5 лѣтъ—на 10,2%; въ возрастѣ же до 1 года смертность какъ въ 1871, такъ и въ 1872 годахъ оставалась почти безъ измѣненія. Всѣ эти указанія могутъ служить только для самой грубой оцѣнки силы смертности въ разныхъ возрастахъ, потому что число сверстниковъ, въ разные годы бываетъ различно. Поэтому, даже при одной и той же силѣ смертности, числа умершихъ сверстниковъ въ двѣ разныя эпохи не могутъ быть вполнѣ одинаковы, а должны быть пропорціональны полнымъ итогамъ соотвѣтствующихъ сверстниковъ, жившихъ въ теченіи разсматриваемыхъ промежутковъ времени. За неимѣніемъ нужныхъ свѣдѣній, и въ особенности данныхъ о распредѣленіи населенія Россіи по возрастамъ, мы не можемъ вычислить точныхъ коэффиціентовъ смертности для разныхъ возрастовъ и должны довольствоваться вышеприведенными. Впрочемъ, для младенцевъ моложе одного года есть возможность получить болѣе вѣрныя величины смертности, именно черезъ сравненіе числа такихъ младенцевъ, умершихъ въ данномъ году, съ числомъ всѣхъ родившихся въ этомъ же году. Хотя эти младенцы не всѣ происходятъ отъ родившихся разсматриваемаго года, а частью родились

въ предшествовавшемъ году, но вслѣдствіе того, что числа родившихся въ два смежные года незначительно разнятся между собой, ошибка отъ сравненія не надлежащихъ итоговъ не можетъ быть очень велика. Поступая такимъ образомъ, мы найдемъ, что изъ 1.000 родившихся умерло:

	1871 г.	1872 г.
До 1 мѣсяца	70,2	75,6
Отъ 1 до 3 мѣсяцевъ.	61,8	64,9
» 3 » 6 »	61,3	65,8
» 6 мѣс. до 1 года	78,0	88,5
Всего до 1 года . . .	271,3	294,8

Изъ этихъ цифръ видно, что смертность младенцевъ во всѣхъ возрастахъ была замѣтно сильнѣе въ 1872, чѣмъ въ 1871 году, а этотъ послѣдній годъ, какъ показано въ предисловіи къ XVII выпуску Статистическаго Временника, въ свою очередь, далъ дѣтскую смертность большую средней для всего пятилѣтія съ 1867 по 1871 годъ. Такимъ образомъ въ оба года существовали особыя причины неблагопріятно дѣйствовавшія на здоровье дѣтей. Какія это были причины, мы съ точностью сказать не можемъ, но по всей вѣроятности не маловажную роль въ этомъ отношеніи играла оспенная эпидемія, свирѣпствовавшая послѣ франко-прусской войны въ Западной Европѣ и Россіи.

По временамъ года смертные случаи распредѣлялись въ 1871 и 1872 годахъ слѣдующимъ образомъ (годовые итоги приняты за 12.000):

	1871 г.	1872 г.
Весна.	2.449	2.861
Лѣто.	4.210	3.914
Осень.	2.575	2.462
Зима.	2.766	2.763
Разница между крайними величинами.	1.761	1.452

За исключеніемъ лѣтняго maximuma, занимающаго первое мѣсто въ оба года, группировка остальныхъ временъ года по числу смертныхъ случаевъ въ 1872 году совершенно иная, нежели въ 1871 году. Такъ, въ 1871 году второе мѣсто занимаетъ зима, третье—осень и четвертое—весна, а въ 1872 году второе мѣсто принадлежитъ веснѣ, третье—зимѣ и наконецъ послѣднее осени. Въ общемъ самыми здоровыми временами оказались въ 1871 году весна и осень, а въ 1872 году — осень и зима. Сверхъ этихъ различій въ 1872 году замѣчается болѣе равномѣрное распредѣленіе смертныхъ случаевъ по отдѣльнымъ временамъ года, такъ какъ разница между крайними величинами съ 1.761 спустилась до 1.452.

Смертность разныхъ возрастовъ по временамъ года въ 1871 и 1872 годахъ видна изъ слѣдующей таблицы:

	Весна		Лѣто		Осень		Зима		Разн. между + и −	
	1871 г.	1872 г.	1871 г.	1872 г.	1871 г.	1872 г.	1871 г.	1872 г.	1871 г.	1872 г.
До 1 мѣсяца . .	− 2166	2530	+ 4686	+ 4487	2688	− 2422	2460	2561	2520	2065
Отъ 1 до 3 мѣс.	− 2065	2681	+ 5534	+ 4852	2213	− 2098	2188	2369	3469	2754
» 3 » 6 »	2354	3172	+ 5314	+ 4509	− 1960	− 1831	2372	2488	3354	2678
» 6 » 1 года	2697	3213	+ 4712	+ 4188	− 2232	− 2133	2359	2466	2480	2055
» 1 » 2 лѣтъ	2478	2835	+ 4414	+ 4053	2632	− 2439	− 2476	2673	1938	1614
» 2 » 5 »	− 2433	− 2584	+ 3725	+ 3805	3086	2875	2756	2736	1292	1221
» 5 » 10 »	− 2524	− 2516	+ 3714	+ 3917	3074	3022	2688	2545	1190	1401
» 10 » 15 »	− 2488	2539	+ 4173	+ 4123	2820	2882	+ 2519	− 2447	1685	1676
» 15 » 20 »	2700	2763	+ 4101	+ 3877	2638	2794	− 2561	− 2566	1540	1311
» 20 » 35 »	− 2571	2795	+ 4248	+ 3889	2595	2697	2586	− 2619	1677	1270
» 35 » 55 »	− 2567	2815	+ 3861	+ 3565	2619	− 2579	2953	3048	1294	986
» 55 » 80 »	2740	3132	3170	2933	− 2663	− 2458	+ 3427	+ 3477	764	1019
» 80 и болѣе	2744	3268	2920	2743	− 2714	− 2454	+ 3622	+ 3535	908	1081

Въ оба года maximum смертности для всѣхъ возрастовъ отъ рожденія до 55 лѣтъ приходится на лѣто, для возрастовъ же послѣ 55 лѣтъ—на зиму. Если принять во вниманіе, что такое же распредѣленіе maximum'овъ оказалось и въ среднемъ для всего пятилѣтія съ 1867 по 1871 годъ, то нельзя не признать это распредѣленіе весьма устойчивымъ. Что же касается minimum'овъ, то они не имѣютъ постояннаго мѣста по отношенію къ временамъ года и переходятъ изъ одного времени въ другое. Такъ, напримѣръ, въ 1872 году minimum'ы смертности для всѣхъ возрастовъ отъ рожденія до 2 лѣтъ приходятся на осень, между тѣмъ какъ въ 1871 году только возрасты отъ 3 мѣсяцевъ до 1 года даютъ minimum осенью, для возрастовъ же отъ рожденія до 3 мѣсяцевъ minimum падаетъ на весну, а для возрастовъ отъ 1 до 2 лѣтъ — на зиму. Затѣмъ, далѣе, наименьшія числа умершихъ въ возрастахъ отъ 2 до 15 лѣтъ падаютъ въ 1871 году на весну, отъ 15 до 20 лѣтъ—на зиму, отъ 20 до 55 лѣтъ опять на весну и наконецъ отъ 55 до 80 лѣтъ и выше на осень, между тѣмъ какъ въ 1872 году на весну приходится minimum смертности только въ возрастѣ отъ 2 до 10 лѣтъ, такой же minimum для возрастовъ отъ 10 до 35 лѣтъ падаетъ на зиму, а отъ 35 до 80 и выше—на осень. Вообще на основаніи вышеприведенныхъ данныхъ можно заключить, что для младенческихъ возрастовъ наименьшая смертность наблюдается весной и осенью, для дѣтскихъ—весной и зимой, для людей взрослыхъ также весной и зимой и наконецъ для престарѣлыхъ—зимой. Впрочемъ, эти заключенія, какъ выведенныя только на основаніи двухъ-лѣтнихъ наблюденій, не могутъ считаться твердо установленными.

Послѣдніе два столбца таблицы даютъ разности между наибольшей и наименьшей смертностью въ каждомъ возрастѣ, или амплитуду колебаній. Величина этой

амплитуды можетъ служить въ нѣкоторой степени указателемъ способности разныхъ возрастовъ сопротивляться неблагопріятному вліянію временъ года. Изъ таблицы видно, что наиболѣе сильное вліяніе перемѣна временъ года оказываетъ на младенческіе возрасты, особенно на младенцевъ въ возрастѣ отъ 3 до 6 мѣсяцевъ. Начиная съ послѣдняго возраста вліяніе временъ года на смертность становится постепенно слабѣе и достигаетъ наименьшей величины около 10 лѣтъ; съ этого возраста оно опять усиливается до возраста 35 лѣтъ и затѣмъ опять ослабѣваетъ до старости. Впрочемъ, въ глубокой старости, въ возрастахъ за 80 лѣтъ вліяніе временъ года на смертность опять нѣсколько усиливается сравнительно съ возрастами отъ 55 и до 80 лѣтъ, которые можно считать наиболѣе устойчивыми въ этомъ отношеніи. Указанный ходъ амплитуды колебаній обнаруживается не только въ два разсматриваемые года, но оказывается также и въ среднемъ за пятилѣтіе съ 1867 по 1871 годъ, поэтому его нельзя считать случайнымъ. Наконецъ, замѣтимъ еще, что 1872 годъ сравнительно съ 1871 даетъ меньшія амплитуды колебаній почти для всѣхъ возрастовъ. Исключеніе представляютъ лишь возрасты отъ 5 до 10 лѣтъ и старческіе за 55 лѣтъ.

Что касается до относительной смертности разныхъ половъ, то въ 1872 году она была такова:

	Весною		Лѣтомъ		Осенью		Зимою		Вообще въ годъ	
	1871 г.	1872 г.	1871 г.	1872 г.	1871 г.	1872 г.	1871 г.	1872 г.	1871 г.	1872 г.
До 1 года. . . .	82,1	84,6	88,3	83,9	85,2	98,9	82,2	84,2	85,7	86,9
Отъ 1 до 5 лѣтъ.	95,0	97,4	97,6	96,1	97,4	98,9	95,8	97,1	96,6	97,1
» 15 » 55 » .	103,4	101,4	98,8	98,9	102,2	101,9	110,4	107,5	103,3	102,1
» 55 и болѣе. .	103,8	101,1	97,9	93,1	101,1	96,0	119,6	112,7	105,8	101,3

Такимъ образомъ смертность лицъ женскаго пола по отношенію къ мужскому въ возрастахъ до 15 лѣтъ была въ 1872 году вообще сильнѣе (во всѣ времена года кромѣ лѣта), относительная же смертность взрослыхъ женщинъ была замѣтно слабѣе, чѣмъ въ 1871 году. Данныя за 1872 годъ подтверждаютъ прежнія заключенія о сравнительной смертности мужчинъ и женщинъ (см. предисловіе къ XVII вып. Стат. Врем.), то есть, что въ дѣтскихъ возрастахъ умираетъ менѣе женщинъ, а въ зрѣломъ и старческомъ болѣе женщинъ, чѣмъ мужчинъ, за исключеніемъ лишь лѣтняго времени, когда перевѣсъ хотя и незначительный остается для всѣхъ возрастовъ на сторонѣ мужчинъ.

Браки.

По семейному состоянію жениховъ и невѣстъ брачущіеся въ 1872 году сравнительно съ 1871 распредѣляются слѣдующимъ образомъ:

	1871 г.	1872 г.
Холостыхъ съ дѣвицами	765,6	751,9
» » вдовами	43,5	44,5
Вдовыхъ » дѣвицами	99,3	103,6
» » вдовами	91,6	100,0

Въ 1872 году замѣтно увеличилось число браковъ вдовыхъ лицъ какъ между собою, такъ и съ холостыми или съ дѣвицами. Это обстоятельство указываетъ на большую численность молодыхъ вдовцевъ и вдовъ въ 1872 году сравнительно съ 1871, что въ свою очередь зависѣло отъ усиленной смертности взрослаго населенія въ предшествовавшее время.

Относительно распредѣленія брачущихся по возрастамъ получаются слѣдующія данныя:

	1871 г.		1872 г.	
	муж.	жен.	муж.	жен.
20 лѣтъ и менѣе	384,2	574,5	365,6	560,6
Отъ 21 до 25 лѣтъ	307,9	261,3	307,1	287,7
» 26 » 30 »	108,8	71,1	120,1	74,6
» 31 » 35 »	67,0	37,7	74,1	40,0
» 36 » 40 »	55,5	27,4	53,2	27,1
» 41 » 45 »	35,7	16,5	36,3	16,6
» 46 » 50 »	22,6	8,3	23,5	8,6
» 51 и выше	18,3	3,2	20,1	3,8

Эти данныя показываютъ, что вступившихъ въ бракъ въ раннемъ возрастѣ было меньше въ 1872 году, чѣмъ въ 1871; затѣмъ, относительныя числа браковъ позднихъ (въ возрастахъ за 35 лѣтъ) остались въ оба года безъ перемѣны и наконецъ относительныя числа брачущихся въ среднихъ возрастахъ въ 1872 году увеличились. Если принять во вниманіе, что браки между холостыми и дѣвицами преимущественно заключаются въ раннемъ возрастѣ, то увеличеніе числа брачущихся въ возрастахъ отъ 20 до 35 лѣтъ должно быть главнымъ образомъ отнесено на счетъ вдовцевъ и вдовъ, вторичные браки которыхъ, какъ упомянуто выше, дѣйствительно, умножились въ 1872 году,

По временамъ года браки 1872 года на ряду съ 1871 годомъ представляютъ слѣдующее распредѣленіе:

	1871 г.	1872 г.
Весна	2.256	1.391
Лѣто	1.149	1.274
Осень	4.714	4.564
Зима	3.881	4.771

Изъ этого сопоставленія можно видѣть, что хотя порядокъ времени года по числу браковъ и остался безъ перемѣны, но самыя относительныя числа измѣнились значительно. Принявъ во вниманіе, что въ 1872 году сравнительно съ 1871, зимніе браки увеличились приблизительно на столько же, на сколько уменьшились весенніе, можно заключить, что часть тѣхъ браковъ, которые въ 1871 году были заключены весною, въ 1872 году совершились зимою. Подобное же отношеніе замѣчается между лѣтними и осенними браками въ оба года.

Распредѣляя возрасты вступившихъ въ бракъ по временамъ года, получаемъ слѣдующую таблицу:

	Весна				Лѣто			
	муж.		жен.		муж.		жен.	
	1871 г.	1872 г.	1871 г.	1872 г.	1871 г.	1872 г.	1871 г.	1872 г.
20 лѣтъ и моложе.	30,0	27,8	49,3	46,3	26,0	25,7	44,3	45,3
Отъ 21 до 25 лѣтъ	31,2	27,7	28,6	28,0	27,7	28,9	28,5	29,0
» 26 » 35 »	20,0	23,7	14,1	16,4	23,9	24,7	17,3	16,5
» 36 » 50 » . . .	16,0	17,3	7,5	8,6	18,5	16,8	9,2	8,4
» 51 и выше	2,8	3,5	0,5	0,7	3,9	3,9	0,7	0,8
	100,0		100,0		100,0		100,0	

	Осень				Зима			
	муж.		жен.		муж.		жен.	
	1871 г.	1872 г.	1871 г.	1872 г.	1871 г.	1872 г.	1871 г.	1872 г.
20 лѣтъ и моложе.	43,0	41,6	63,1	61,9	41,2	36,9	58,3	55,9
Отъ 21 до 25 лѣтъ	29,6	29,1	23,1	23,9	33,1	33,4	29,1	29,4
» 26 » 35 »	16,5	18,5	9,3	9,9	15,5	17,8	8,7	10,1
» 36 » 50 »	9,5	9,2	4,3	4,4	8,9	10,3	3,7	4,4
» 51 и выше	1,4	1,6	0,2	0,2	1,3	1,6	0,2	0,2
	100,0		100,0		100,0		100,0	

Процентныя числа лицъ вступившихъ въ 1872 году въ ранніе браки оказались во всѣ времена года меньше чѣмъ въ 1871 году, лицъ же вступившихъ въ бракъ въ возрастѣ послѣ 20 лѣтъ замѣчается въ 1872 году вообще относительно болѣе, особенно въ возрастахъ отъ 26 до 35 лѣтъ. Въ остальномъ цифры таблицы подтверждаютъ заключенія, высказанныя прежде въ предисловіи къ XVII выпуску.

ОБЩАЯ ВѢДОМОСТЬ

О ЧИСЛѢ РОДИВШИХСЯ, УМЕРШИХЪ И БРАКОВЪ

ВЪ

ЕВРОПЕЙСКОЙ РОССІИ

ЗА 1872 ГОДЪ

(распредѣленныхъ по губерніямъ и уѣздамъ).

Изъ этого сопоставленія можно видѣть, что хотя порядокъ времени года по у браковъ и остался безъ перемѣны, но самыя относительныя числа измѣнились ительно. Принявъ во вниманіе, что въ 1872 году сравнительно съ 1871, ie браки увеличились приблизительно на столько же, на сколько уменьшились ніе, можно заключить, что часть тѣхъ браковъ, которые въ 1871 году были ючены весною, въ 1872 году совершились зимою. Подобное же отношеніе замѣ- ся между лѣтними и осенними браками въ оба года.

Распредѣляя возрасты вступившихъ въ бракъ по временамъ года, получаемъ ующую таблицу:

	Весна				Лѣто			
	муж.		жен.		муж.		жен.	
	1871 г.	1872 г.	1871 г.	1872 г.	1871 г.	1872 г.	1871 г.	1872 г.
лѣтъ и моложе.	30,0	27,8	49,3	46,3	26,0	25,7	44,3	45,3
21 до 25 лѣтъ	31,2	27,7	28,6	28,0	27,7	28,9	28,5	29,0
26 » 35 »	20,0	23,7	14,1	16,4	23,9	24,7	17,3	16,5
36 » 50 »	16,0	17,3	7,5	8,6	18,5	16,8	9,2	8,4
51 и выше	2,8	3,5	0,5	0,7	3,9	3,9	0,7	0,8
	100,0		100,0		100,0		100,0	

	Осень				Зима			
	муж.		жен.		муж.		жен.	
	1871 г.	1872 г.	1871 г.	1872 г.	1871 г.	1872 г.	1871 г.	1872 г.
лѣтъ и моложе.	43.0	41,6	63,1	61,9	41,2	36,9	58.3	55,9
21 до 25 лѣтъ	29,6	29,1	23,1	23.9	33.1	33,4	29,1	29,4
26 » 35 »	16,5	18,5	9,3	9,9	15,5	17.8	8,7	10,1
36 » 50 »	9,5	9,2	4,3	4,4	8,9	10,3	3,7	4,4
51 и выше	1,4	1,6	0,2	0.2	1,3	1.6	0,2	0,2
	100,0		100,0		100,0		100,0	

Процентныя числа лицъ вступившихъ въ 1872 году въ ранніе браки оказа- во всѣ времена года меньше чѣмъ въ 1871 году, лицъ же вступившихъ въ ъ въ возрастѣ послѣ 20 лѣтъ замѣчается въ 1872 году вообще относительно е, особенно въ возрастахъ отъ 26 до 35 лѣтъ. Въ остальномъ цифры таблицы ихъ заключенія, высказанныя прежде въ предисловіи къ XVII выпуску.

ОБЩАЯ ВѢДОМОСТЬ

О ЧИСЛѢ РОДИВШИХСЯ, УМЕРШИХЪ И БРАКОВЪ

ВЪ

ЕВРОПЕЙСКОЙ РОССІИ

ЗА 1872 ГОДЪ

(распредѣленныхъ по губерніямъ и уѣздамъ).

№№	Губернии и уезды.	Число родившихся. м. п.	ж. п.	об. п.	Число умерших. м. п.	ж. п.	об. п.	Число браков.	На 100 родившихся женского пола приходится мужского пола.	На 100 умерших приходится родившихся.
	I. Архангельская.									
1	Архангельский	936	809	1745	691	593	1284	[illegible]	115.6	135.9
2	Кемский	585	574	1159	491	362	853	[illegible]	101.9	135.8
3	Мезенский	909	911	[illegible]	523	501	1024	370	99.7	177.7
4	Онежский	711	[illegible]	[illegible]	579	565	1144	354	104.5	121.5
5	Пинежский	497	[illegible]	[illegible]	273	219	492	184	[illegible]	[illegible]
6	Холмогорский	554	[illegible]	1113	376	374	750	242	99.1	148.4
7	Шенкурский	1429	[illegible]	[illegible]	1076	1089	2165	[illegible]	103.0	130.0
	Итого	**5619**	**5381**	**11000**	**4009**	**3703**	**7712**	**2415**	**104.4**	**142.6**
	II. Астраханская.									
1	Астраханский	[illegible]	[illegible]	[illegible]	2404	[illegible]	[illegible]	[illegible]	[illegible]	[illegible]
2	Енотаевский	[illegible]	[illegible]	[illegible]	[illegible]	[illegible]	[illegible]	[illegible]	[illegible]	97.5
3	Красноярский	[illegible]	[illegible]	[illegible]	[illegible]	[illegible]	[illegible]	[illegible]	[illegible]	176.2
4	Черноярский	[illegible]	[illegible]	[illegible]	[illegible]	[illegible]	[illegible]	[illegible]	[illegible]	[illegible]
5	Царевский	[illegible]	[illegible]	[illegible]	[illegible]	[illegible]	[illegible]	[illegible]	[illegible]	176.4
	Итого	**10839**	**10591**	**21430**	**7873**	**7274**	**15147**	**3443**	[illegible]	**141.4**
	III. Бессарабская.									
1	Кишиневский	[illegible]	[illegible]	[illegible]	[illegible]	[illegible]	[illegible]	[illegible]	[illegible]	79.4
2	Аккерманский	[illegible]	[illegible]	[illegible]	[illegible]	[illegible]	[illegible]	[illegible]	[illegible]	[illegible]
3	Бендерский	[illegible]	[illegible]	[illegible]	[illegible]	[illegible]	[illegible]	[illegible]	[illegible]	[illegible]
4	Оргеевский	[illegible]	[illegible]	[illegible]	[illegible]	[illegible]	[illegible]	1541	[illegible]	[illegible]
5	[illegible]	[illegible]	[illegible]	[illegible]	[illegible]	[illegible]	[illegible]	[illegible]	[illegible]	122.5
6	Хотинский	[illegible]	[illegible]	[illegible]	[illegible]	[illegible]	[illegible]	[illegible]	[illegible]	[illegible]
7	Ясский	[illegible]	[illegible]	[illegible]	[illegible]	[illegible]	[illegible]	[illegible]	[illegible]	[illegible]
	Итого	[illegible]	[illegible]	[illegible]	[illegible]	**21601**	[illegible]	[illegible]	**106.5**	**105.0**
	IV. Виленская.									
1	Виленский	[illegible]	[illegible]	[illegible]	[illegible]	[illegible]	[illegible]	[illegible]	[illegible]	[illegible]
2	Вилейский	[illegible]	[illegible]	[illegible]	[illegible]	[illegible]	[illegible]	[illegible]	[illegible]	[illegible]
3	Дисненский	[illegible]	[illegible]	[illegible]	[illegible]	[illegible]	[illegible]	[illegible]	[illegible]	[illegible]
4	Лидский	[illegible]	[illegible]	[illegible]	[illegible]	[illegible]	[illegible]	[illegible]	[illegible]	[illegible]
5	Ошмянский	[illegible]	[illegible]	[illegible]	[illegible]	[illegible]	[illegible]	[illegible]	[illegible]	[illegible]
6	Свенцянский	[illegible]	[illegible]	[illegible]	[illegible]	[illegible]	[illegible]	[illegible]	[illegible]	[illegible]
7	Трокский	[illegible]	[illegible]	[illegible]	[illegible]	[illegible]	[illegible]	[illegible]	[illegible]	[illegible]
	Итого	**24672**	[illegible]	[illegible]	**14401**	**14563**	[illegible]	[illegible]	[illegible]	**165.1**
	Витебская.									
	[illegible]	[illegible]	[illegible]	[illegible]	[illegible]	[illegible]	[illegible]	[illegible]	[illegible]	[illegible]
	[illegible]	[illegible]	[illegible]	[illegible]	[illegible]	[illegible]	[illegible]	[illegible]	[illegible]	[illegible]
	[illegible]	[illegible]	[illegible]	[illegible]	[illegible]	[illegible]	[illegible]	[illegible]	[illegible]	[illegible]
	[illegible]	[illegible]	[illegible]	[illegible]	[illegible]	[illegible]	[illegible]	[illegible]	[illegible]	[illegible]
	[illegible]	[illegible]	[illegible]	[illegible]	[illegible]	[illegible]	[illegible]	[illegible]	[illegible]	[illegible]
	[illegible]	[illegible]	[illegible]	[illegible]	[illegible]	[illegible]	[illegible]	[illegible]	[illegible]	[illegible]
	[illegible]	[illegible]	[illegible]	[illegible]	[illegible]	[illegible]	[illegible]	[illegible]	[illegible]	[illegible]
	[illegible]	[illegible]	[illegible]	[illegible]	[illegible]	[illegible]	[illegible]	[illegible]	[illegible]	[illegible]

Сведения по Бессарабской губернии [illegible]

№ №	ГУБЕРНІИ и УѢЗДЫ.	Число родившихся.			Число умершихъ.			Число браковъ.	На 100 родившихся женскаго пола приходится мужескаго пола.	На 100 умершихъ приходится родившихся.
		м. п.	ж. п.	об. п.	м. п.	ж. п.	об. п.			
9	Полоцкій	2248	2081	4329	1197	1082	2279	809	108,0	189,9
10	Рѣжицкій.	1947	1804	3751	1059	1002	2061	651	107,9	181,9
11	Себежскій.	1563	1581	3144	957	876	1833	515	98,8	171,5
	Итого . . .	**22690**	**21149**	**43839**	**12663**	**11906**	**24569**	**8281**	**107,2**	**178,4**
	VI. Владимірская									
1	Владимірскій	3100	3033	6133	2768	2657	5425	1291	102,2	113,0
2	Александровскій.	2426	2282	4708	2093	1937	4030	1686	106,3	116,8
3	Вязниковскій	1581	1598	3179	1377	1476	2853	1287	98,9	111,4
4	Гороховецкій	2025	1996	4021	1866	1846	3712	742	101,4	108,3
5	Ковровскій	2353	2308	4661	2126	2150	4276	874	101,9	109,0
6	Меленковскій	2804	2776	5580	2253	2297	4550	2145	101,0	122,6
7	Муромскій	2652	2635	5287	2085	1958	4043	2016	100,6	130,7
8	Переславскій.	2167	2081	4248	1875	1942	3817	1326	104,1	111,2
9	Покровскій	3340	3197	6537	3169	3084	6253	1438	104,4	104,5
10	Судогодскій.	2206	2048	4254	1817	1837	3654	1629	107,7	116,4
11	Суздальскій.	2543	2533	5076	2236	2333	4569	1062	100,3	111,0
12	Шуйскій	2547	2397	4944	2635	2578	5213	1100	106,2	94,8
13	Юрьевскій	2436	2339	4775	2600	2619	5219	1706	104,1	91,4
	Итого . . .	**32180**	**31223**	**63403**	**28900**	**28714**	**57614**	**18302**	**103,0**	**110,0**
	VII. Вологодская.									
1	Вологодскій.	3238	3013	6251	2264	2119	4383	1171	107,4	142,6
2	Вельскій	1874	1783	3657	1417	1353	2770	715	105,1	132,0
3	Грязовецкій.	2326	2240	4566	1419	1402	2821	887	103,8	161,8
4	Кадниковскій	3837	3826	7663	2723	2653	5376	1528	100,2	142,5
5	Никольскій	3543	3453	6996	2268	2159	4427	1352	102,6	158,0
6	Сольвычегодскій.	2088	2018	4106	1538	1494	3032	825	103,4	135,4
7	Тотемскій	3027	2971	5998	2032	1920	3952	1150	101,8	151,7
8	Устьсысольскій	1580	1552	3132	889	851	1740	713	101,8	180,0
9	Устюжскій	2774	2591	5365	2143	2112	4255	1185	107,0	126,0
10	Яренскій	713	701	1414	461	459	920	271	101,7	153,6
	Итого . . .	**25000**	**24148**	**49148**	**17154**	**16522**	**33676**	**9797**	**103,5**	**145,9**
	VIII. Волынская.									
1	Житомирскій	5079	4821	9900	4577	4517	9094	2452	105,3	108,8
2	Владимірскій	4209	3918	8127	3275	3176	6451	1465	107,4	125,9
3	Дубенскій	2696	2624	5320	2989	2921	5910	1234	102 7	90,0
4	Заславскій	3792	3730	7522	4245	4026	8271	1931	101,6	90,9
5	Ковельскій	3206	3002	6208	2153	2285	4438	970	106,7	139,8
6	Кременецкій	3900	3595	7495	4422	4220	8642	1740	108,4	86,7
7	Луцкій.	3375	3014	6389	2523	2454	4977	1357	111,9	128,3
8	Новоградъ-Волынскій . .	4718	4427	9145	4396	4054	8450	2076	106,5	108,2
9	Овручскій	3067	2963	6030	2242	2157	4399	1298	103,5	137,0
10	Острожскій	2683	2431	5114	2569	2320	4889	1216	110,3	104,6
11	Ровенскій.	3628	3465	7093	2731	2488	5222	1350	104,7	135,8
12	Староконстантиновскій. .	3516	3305	6821	4872	4635	9507	1841	106,3	71,7
	Итого . . .	**43869**	**41295**	**85164**	**40997**	**39253**	**80250**	**18930**	**106,2**	**106,1**

№№	Губерніи и уѣзды	Число родившихся. м. п.	ж. п.	об. п.	Число умершихъ. м. п.	ж. п.	об. п.	Число браковъ.	На 100 родившихся женскаго пола приходится мужскаго пола.	На 100 умершихъ приходится родившихся.
	IX. Воронежская.									
1	Воронежскій	5415	5271	10686	4953	4596	9549	2182	102,7	111,9
2	Бирюченскій	5530	5177	10307	5504	5657	11161	2171	99,1	92,3
3	Бобровскій	5954	5756	11710	4801	4556	9357	2702	103,4	125,1
4	Богучарскій	7111	6705	13816	7782	7442	15224	2505	106,0	90,7
5	Валуйскій	4143	4079	8213	3733	3574	7307	1494	101,8	112,4
6	Задонскій	3061	2922	5983	2118	1998	4116	1245	104,7	145,3
7	Землянскій	4936	4803	9739	3085	2980	6065	2125	102,7	160,6
8	Коротоякскій	3840	3701	7541	2848	2722	5570	1600	103,7	135,4
9	Нижнедѣвицкій	4312	4323	8635	3302	3069	6371	2131	99,7	135,5
10	Новохоперскій	3918	3806	7724	2222	2108	4330	1718	102,9	178,4
11	Острогожскій	5939	5795	11734	5596	5440	11036	2716	102,5	106,3
12	Павловскій	3531	3322	6853	2852	2868	5720	1494	106,3	119,8
	Итого	**57290**	**55651**	**112941**	**48796**	**47010**	**95806**	**23543**	**103,0**	**117,9**
	X. Вятская.									
1	Вятскій	4994	4751	9745	4195	3896	8091	1944	105,1	120,4
2	Глазовскій	8138	7761	15899	5236	5018	10254	3375	104,8	155,0
3	Елабужскій	4614	4631	9245	3837	3827	7664	1891	99,6	120,6
4	Котельническій	6852	6561	13413	4408	4125	8533	2628	104,4	157,1
5	Малмыжскій	5727	5621	11348	4094	4092	8186	2188	101,9	138,6
6	Нолинскій	5754	5547	11301	4444	4309	8753	2068	103,7	129,1
7	Орловскій	5323	5343	10666	4412	4291	8703	2300	99,6	122,5
8	Сарапульскій	8599	8025	16624	6084	5480	11564	3577	107,1	143,7
9	Слободскій	4896	4943	9839	3555	3524	7079	2014	99,0	138,9
10	Уржумскій	6656	6618	13274	4649	4527	9176	2488	100,5	144,6
11	Яранскій	8350	8383	16733	5838	5395	11233	3231	99,6	148,9
	Итого	**69903**	**68184**	**138087**	**50752**	**48484**	**99236**	**27704**	**102,5**	**139,1**
	XI. Гродненская.									
1	Гродненскій	2961	2661	5622	2969	2649	5618	1195	111,2	100,0
2	Брестскій	3524	3229	6753	3208	2942	6150	1172	109,1	109,8
3	Бѣлостокскій	2472	2262	4734	1844	1820	3664	936	109,2	129,2
4	Бѣльскій	2907	2650	5557	2531	2413	4944	1121	109,6	112,3
5	Волковыскій	2666	2589	5255	1905	1947	3852	1065	102,9	136,4
6	Кобринскій	3098	2883	5981	2311	2405	4716	985	107,4	126,8
7	Пружанскій	2484	2393	4877	1524	1410	2934	872	103,8	166,2
8	Слонимскій	3241	3019	6260	2376	2277	4653	1234	107,3	134,5
9	Сокольскій	1838	1816	3654	1151	1135	2286	663	101,2	159,8
	Итого	**25191**	**23502**	**48693**	**19819**	**18998**	**38817**	**9243**	**107,1**	**125,4**
	XII. Донскаго войска.									
1	Черкасскій	3147	3068	6215	2965	2321	5286	1097	102,5	117,5
2	Донецкій	5840	5781	11621	3905	3826	7731	2148	101,0	150,3
3	Первый Донской	3727	3483	7210	1968	1892	3860	1300	107,0	186,7
4	Вторый Донской	4501	4041	8542	1546	1596	3142	1684	111,3	271,8
5	Міусскій	4880	4681	9561	3260	2951	6211	1558	104,2	153,9

№ №	ГУБЕРНІИ и УѢЗДЫ.	Число родившихся.			Число умершихъ.			Число браковъ.	На 100 родившихся женскаго пола приходится мужскаго пола.	На 100 умершихъ приходится родившихся.
		м. п.	ж. п.	об. п.	м. п.	ж. п.	об. п.			
6	Усть-Медвѣдицкій. . . .	4453	4374	8827	2169	2224	4393	1827	101,8	200,9
7	Хоперскій	3900	3789	7689	2119	2044	4163	1618	102,9	184,6
8	Калмыцкія сотни	403	363	766	433	349	782	244	111,0	97,0
	Итого . . .	**30851**	**29580**	**60431**	**18365**	**17203**	**35568**	**11476**	**104,2**	**169,9**
	XIII. Екатеринославская.									
1	Екатеринославскій. . . .	3969	3689	7658	3475	3201	6676	1818	107,5	114,7
2	Александровскій.	6580	6332	12912	5083	4415	9498	2871	103,9	134,9
3	Бахмутскій.	4362	4322	8684	3415	3068	6483	1674	100,9	133,9
4	Верхнеднѣпровскій . .	2965	2850	5815	2409	2341	4750	1191	104,0	122,4
5	Маріупольскій	2246	2121	4367	2043	2008	4051	903	105,8	107,8
6	Новомосковскій	3975	3827	7802	5121	5183	10304	2050	103,8	75,7
7	Павлоградскій.	3837	3808	7645	4003	3610	7613	1805	100,7	100,4
8	Ростовскій	4774	4479	9253	4227	3388	7615	1706	106,5	121,5
9	Славяносербскій.	3112	2964	6076	1351	1258	2609	884	104,9	232,8
	Итого . . .	**35820**	**34392**	**70212**	**31127**	**28472**	**59599**	**14902**	**104,1**	**117,8**
	XIV. Казанская.									
1	Казанскій	6050	5965	12015	5556	5249	10805	2931	101,4	111,1
2	Козмодемьянскій	1684	1694	3378	1323	1228	2551	857	99,4	132,4
3	Лаишевскій.	4211	3924	8135	3029	2912	5941	1655	107,3	136,9
4	Мамадышскій.	3397	3341	6738	2624	2572	5196	1626	101,6	129,6
5	Свіяжскій	2587	2594	5181	1865	1855	3720	1106	99,7	139,2
6	Спасскій	3968	3703	7671	2548	2264	4812	1496	107,1	159,4
7	Тетюшскій	3729	3551	7280	2808	2800	5608	1600	105,0	129,8
8	Царевококшайскій. . . .	2247	2135	4382	1627	1395	3022	1047	105 2	145 0
6	Цивильскій.	2882	2726	5608	1714	1819	3533	1358	105,7	158,7
10	Чебоксарскій	2269	2269	4538	1857	1819	3676	1042	100,0	123,4
11	Чистопольскій.	5829	5467	11296	3994	3856	7850	2358	106,6	143,8
12	Ядринскій	2707	2682	5389	1888	1929	3817	1261	100,9	141,1
	Итого . . .	**41560**	**40051**	**81611**	**30833**	**29698**	**60531**	**18337**	**103,7**	**134,8**
	XV. Калужская.									
1	Калужскій	2253	2033	4286	1734	1616	3350	655	110,8	127,9
2	Боровскій	1353	1220	2573	1183	1107	2290	582	110,9	112,3
3	Жиздринскій	5009	4822	9831	3131	2922	6053	2063	103,8	162,4
4	Козельскій	2467	2399	4866	1669	1590	3259	908	102,8	149,3
5	Лихвинскій.	1765	1759	3524	1343	1301	2644	641	100,3	133,2
6	Малоярославецкій	997	951	1948	782	766	1548	409	104,8	125,8
7	Медынскій	2509	2420	4929	2060	2057	4117	853	103,6	119,7
8	Мещовскій	2162	2067	4229	1465	1446	2911	869	104,5	145,2
9	Мосальскій	3157	3025	6182	2368	2290	4658	1265	104,3	132,7
10	Перемышльскій	1402	1256	2658	1001	970	1971	471	111,6	134,8
11	Тарусскій	1266	1188	2454	1159	1092	2251	591	106,5	109,0
	Итого . . .	**24340**	**23140**	**47480**	**17895**	**17157**	**35052**	**9307**	**105,1**	**135,4**

№ №	ГУБЕРНІИ и УѢЗДЫ.	Число родившихся.			Число умершихъ.			Число браковъ.	На 100 родившихся женскаго пола приходится мужскаго пола.	На 100 умершихъ приходилось родившихся.
		м. п.	ж. п.	об. п.	м. п.	ж. п.	об. п.			
	I. Архангельская.									
1	Архангельскій	936	809	1745	691	593	1284	390	115,6	135,9
2	Кемскій	585	574	1159	491	362	853	339	101,9	135,8
3	Мезенскій.	909	911	1820	523	501	1024	370	99,7	177,7
4	Онежскій.	711	680	1391	579	565	1144	354	104,5	121,5
5	Пинежскій	495	461	956	273	219	492	184	107,3	194,3
6	Холмогорскій	554	559	1113	376	374	750	242	99,1	148,4
7	Шенкурскій	1429	1387	2816	1076	1089	2165	536	103,0	130,0
	Итого . . .	**5619**	**5381**	**11000**	**4009**	**3703**	**7712**	**2415**	**104,4**	**142,6**
	II. Астраханская.									
1	Астраханскій.	2493	2438	4931	2404	2205	4609	949	102,2	106,9
2	Енотаевскій.	1382	1317	2699	1388	1378	2766	433	104,9	97,5
3	Красноярскій	708	683	1391	407	382	789	303	103,6	176,2
4	Черноярскій	2277	2237	4514	1321	1194	2515	738	101,7	179,4
5	Царевскій	3979	3906	7885	2353	2115	4468	1026	101,8	176,4
	Итого . . .	**10839**	**10581**	**21420**	**7873**	**7274**	**15147**	**3449**	**102,4**	**141,4**
	III. Бессарабская.									
1	Кишиневскій	4134	3712	7846	5179	4695	9874	2179	111,3	79,4
2	Аккерманскій.	4381	4053	8434	3669	3448	7117	1856	108,1	118,5
3	Бендерскій	2898	2670	5568	2867	2838	5705	1187	103,0	97,6
4	Оргѣевскій	2985	2843	5828	3369	3275	6644	1542	105,0	87,7
5	Сорокскій.	3111	2895	6006	2481	2155	4636	1537	107,4	129,5
6	Хотинскій	4025	3873	7898	3328	3063	6391	2346	103,9	123,6
7	Ясскій	2829	2819	5648	2481	2127	4608	1426	100,3	122,5
	Итого . . .	**24363**	**22865**	**47228**	**23374**	**21601**	**44975**	**12073**	**106,5**	**105,0**
	IV. Виленская.									
1	Виленскій.	4209	3790	7999	2595	2410	5005	1760	111,0	159,8
2	Вилейскій	3323	3020	6343	2281	2154	4435	1244	110,0	143,0
3	Дисненскій	3229	2982	6211	1756	1745	3501	1140	108,2	177,4
4	Лидскій	3539	3297	6836	2220	2296	4516	1377	107,3	151,3
5	Ошмянскій	3710	3637	7347	2139	2196	4335	1257	102,0	169,4
6	Свѣнцянскій	2986	2795	5781	1716	1660	3376	1124	106,8	171,2
7	Троскій	3676	3487	7163	1894	1802	3696	1436	105,4	193,8
	Итого . . .	**24672**	**23008**	**47680**	**14601**	**14263**	**28864**	**9338**	**107,2**	**165,1**
	V. Витебская.									
1	Витебскій.	2458	2315	4773	1323	1330	2653	934	106,1	179,9
2	Велижскій	1573	1520	3093	944	898	1842	690	103,4	167,9
3	Городецкій	1824	1612	3436	851	796	1647	694	113,1	208,6
4	Динабургскій	2936	2554	5490	1505	1356	2861	1030	114,9	191,8
5	Дрисенскій	1770	1730	3500	914	816	1730	626	102,3	202,3
6	Лепельскій	2541	2385	4926	1530	1461	2991	1061	106,5	164,6
7	Люцинскій	1958	1824	3782	1045	1097	2142	555	107,3	176,5
8	Невельскій	1872	1743	3615	1338	1192	2530	716	107,4	142,8

Примѣчаніе. Свѣдѣнія по Бессарабской губерніи заимствованы изъ всеподданнѣйшаго отчета.

№ №	ГУБЕРНІИ и УѢЗДЫ.	Число родившихся.			Число умершихъ.			Число браковъ.	На 100 родившихся женскаго пола приходится мужескаго пола.	На 100 умершихъ приходятся родившихся.
		м. п.	ж. п.	об. п.	м. п.	ж. п.	об. п.			
9	Полоцкій	2248	2081	4329	1197	1082	2279	809	108,0	189,9
10	Рѣжицкій.	1947	1804	3751	1059	1002	2061	651	107,9	181,9
11	Себежскій.	1563	1581	3144	957	876	1833	515	98,8	171,5
	Итого . . .	**22690**	**21149**	**43839**	**12663**	**11906**	**24569**	**8281**	**107,2**	**178,4**
	VI. Владимірская									
1	Владимірскій	3100	3033	6133	2768	2657	5425	1291	102,2	113,0
2	Александровскій.	2426	2282	4708	2093	1937	4030	1686	106,3	116,8
3	Вязниковскій	1581	1598	3179	1377	1476	2853	1287	98,9	111,4
4	Гороховецкій	2025	1996	4021	1866	1846	3712	742	101,4	108,3
5	Ковровскій	2353	2308	4661	2126	2150	4276	874	101,9	109,0
6	Меленковскій	2804	2776	5580	2253	2297	4550	2145	101,0	122,6
7	Муромскій	2652	2635	5287	2085	1958	4043	2016	100,6	130,7
8	Переяславскій.	2167	2081	4248	1875	1942	3817	1326	104,1	111,2
9	Покровскій	3340	3197	6537	3169	3084	6253	1438	104,4	104,5
10	Судогодскій.	2206	2048	4254	1817	1837	3654	1629	107,7	116,4
11	Суздальскій.	2543	2533	5076	2236	2333	4569	1062	100,3	111,0
12	Шуйскій	2547	2397	4944	2635	2578	5213	1100	106,2	94,8
13	Юрьевскій	2436	2339	4775	2600	2619	5219	1706	104,1	91,4
	Итого . . .	**32180**	**31223**	**63403**	**28900**	**28714**	**57614**	**18302**	**103,0**	**110,0**
	VII. Вологодская.									
1	Вологодскій.	3238	3013	6251	2264	2119	4383	1171	107,4	142,6
2	Вельскій	1874	1783	3657	1417	1353	2770	715	105,1	132,0
3	Грязовецкій.	2326	2240	4566	1419	1402	2821	887	103,8	161,8
4	Кадниковскій	3837	3826	7663	2723	2653	5376	1528	100,2	142,5
5	Никольскій	3543	3453	6996	2268	2159	4427	1352	102,6	158,0
6	Сольвычегодскій.	2088	2018	4106	1538	1494	3032	825	103,4	135,4
7	Тотемскій	3027	2971	5998	2032	1920	3952	1150	101,8	151,7
8	Устьсысольскій	1580	1552	3132	889	851	1740	713	101,8	180,0
9	Устюжскій	2774	2591	5365	2143	2112	4255	1185	107,0	126,0
10	Яренскій	713	701	1414	461	459	920	271	101,7	153,6
	Итого . . .	**25000**	**24148**	**49148**	**17154**	**16522**	**33676**	**9797**	**103,5**	**145,9**
	VIII. Волынская.									
1	Житомирскій	5079	4821	9900	4577	4517	9094	2452	105,3	108,8
2	Владимірскій	4209	3918	8127	3275	3176	6451	1465	107,4	125,9
3	Дубенскій	2696	2624	5320	2989	2921	5910	1234	102 7	90,0
4	Заславскій	3792	3730	7522	4245	4026	8271	1931	101,6	90,9
5	Ковельскій	3206	3002	6208	2153	2285	4438	970	106,7	139,8
6	Кременецкій	3900	3595	7495	4422	4220	8642	1740	108,4	86,7
7	Луцкій.	3375	3014	6389	2523	2451	4977	1357	111,9	128,3
8	Новоградъ-Волынскій . .	4718	4427	9145	4396	4054	8450	2076	106,5	108,2
9	Овручскій	3067	2963	6030	2242	2157	4399	1298	103,5	137,0
10	Острожскій	2683	2431	5114	2569	2320	4889	1216	110,3	104,6
11	Ровенскій.	3628	3465	7093	2731	2488	5222	1350	104,7	135,8
12	Староконстантиновскій. .	3516	3305	6821	4872	4635	9507	1841	106,3	71,7
	Итого . . .	**43869**	**41295**	**85164**	**40997**	**39253**	**80250**	**18930**	**106,2**	**106,1**

№ №	ГУБЕРНІИ и УѢЗДЫ.	Число родившихся.			Число умершихъ.			Число браковъ.	На 100 родившихся женскаго пола приходится мужескаго пола.	На 100 умершихъ приходится родившихся.
		м. п.	ж. п.	об. п.	м. п.	ж. п.	об. п.			
	IX. Воронежская.									
1	Воронежскій	5415	5271	10686	4953	4596	9549	2182	102,7	111,9
2	Бирюченскій	5130	5177	10307	5504	5657	11161	2171	99,1	92,3
3	Бобровскій	5954	5756	11710	4801	4556	9357	2702	103,4	125,1
4	Богучарскій.	7111	6705	13816	7782	7442	15224	2505	106,0	90,7
5	Валуйскій	4143	4070	8213	3783	3574	7307	1494	101,8	112,4
6	Задонскій.	3061	2922	5983	2118	1998	4116	1245	104,7	145,3
7	Землянскій	4936	4803	9739	3085	2980	6065	2125	102,7	160,6
8	Коротоякскій	3840	3701	7541	2848	2722	5570	1600	103,7	135,4
9	Нижнедѣвицкій . . .	4312	4323	8635	3 02	3069	6371	2131	99,7	135,5
10	Новохоперскій	3918	3806	7724	2222	2108	4330	1718	102,9	178,4
11	Острогожскій	5939	5795	11734	5596	5440	11036	2716	102,5	106,3
12	Павловскій	3531	3322	6853	2852	2868	5720	1494	106,3	119,8
	Итого . . .	**57290**	**55651**	**112941**	**48796**	**47010**	**95806**	**23543**	**103,0**	**117,9**
	X. Вятская.									
1	Вятскій	4994	4751	9745	4195	3896	8091	1944	105,1	120,4
2	Глазовскій	8138	7761	15899	5236	5018	10254	3375	104,8	155,0
3	Елабужскій.	4614	4631	9245	3837	3827	7664	1891	99,6	120,6
4	Котельническій	6852	6561	13413	4408	4125	8533	2628	104,4	157,1
5	Малмыжскій	5727	5621	11348	4094	4092	8186	2188	101,9	138,6
6	Нолинскій	5754	5547	11301	4444	4309	8753	2068	103,7	129,1
7	Орловскій.	5323	5343	10666	4412	4291	8703	2300	99,6	122,5
8	Сарапульскій	8599	8025	16624	6084	5480	11564	3577	107,1	143,7
9	Слободскій	4896	4943	9839	3555	3524	7079	2014	99,0	138,9
10	Уржумскій	6656	6618	13274	4649	4527	9176	2488	100,5	144,6
11	Яранскій	8350	8383	16733	5838	5395	11233	3231	99,6	148,9
	Итого . . .	**69903**	**68184**	**138087**	**50752**	**48484**	**99236**	**27704**	**102,5**	**139,1**
	XI. Гродненская.									
1	Гродненскій.	2961	2661	5622	2969	2649	5618	1195	111,2	100,0
2	Брестскій.	3524	3229	6753	3208	2942	6150	1172	109,1	109,8
3	Бѣлостокскій	2472	2262	4734	1844	1820	3664	936	109,2	129,2
4	Бѣльскій	2907	2650	5557	2531	2413	4944	1121	109,6	112,3
5	Волковыскій	2666	2589	5255	1905	1947	3852	1065	102,9	136,4
6	Кобринскій.	3098	2883	5981	2311	2405	4716	985	107,4	126,8
7	Пружанскій.	2484	2393	4877	1524	1410	2934	872	103,8	166,2
8	Слонимскій.	3241	3019	6260	2376	2277	4653	1234	107,3	134,5
9	Сокольскій	1838	1816	3654	1151	1135	2286	663	101,2	159,8
	Итого . . .	**25191**	**23502**	**48693**	**19819**	**18998**	**38817**	**9243**	**107,1**	**125,4**
	XII. Донскаго войска.									
1	Черкасскій	3147	3068	6215	2965	2321	5286	1097	102,5	117,5
2	Донецкій	5840	5781	11621	3905	3826	7731	2148	101 0	150,3
3	Первый Донской	3727	3483	7210	1968	1892	3860	1300	107 0	186,7
4	Вторый Донской	4501	4041	8542	1546	1596	3142	1684	111,3	271,8
5	Міусскій	4880	4681	9561	3260	2951	6211	1558	104,2	153,9

№№	ГУБЕРНІИ и УѢЗДЫ.	Число родившихся.			Число умершихъ.			Число браковъ.	На 100 родившихся женскаго пола приходится мужскаго пола.	На 100 умершихъ приходится родившихся.
		м. п.	ж. п.	об. п.	м. п.	ж. п.	об. п.			
6	Усть-Медвѣдицкій. . . .	4453	4374	8827	2169	2224	4393	1827	101,8	200,9
7	Хоперскій	3900	3789	7689	2119	2044	4163	1618	102,9	184,6
8	Калмыцкія сотни	403	363	766	433	349	782	244	111,0	97,0
	Итого . . .	**30851**	**29580**	**60431**	**18365**	**17203**	**35568**	**11476**	**104,2**	**169,9**
	XIII. Екатеринославская.									
1	Екатеринославскій. . . .	3969	3689	7658	3475	3201	6676	1818	107,5	114,7
2	Александровскій. . . .	6580	6332	12912	5083	4415	9498	2871	103,9	134,9
3	Бахмутскій.	4362	4322	8684	3415	3068	6483	1674	100,9	133,9
4	Верхнеднѣпровскій . .	2965	2850	5815	2409	2341	4750	1191	104,0	122,4
5	Маріупольскій	2246	2121	4367	2043	2008	4051	903	105,8	107,8
6	Новомосковскій	3975	3827	7802	5121	5183	10304	2050	103,8	75,7
7	Павлоградскій.	3837	3808	7645	4003	3610	7613	1805	100,7	100,4
8	Ростовскій	4774	4479	9253	4227	3388	7615	1706	106,5	121,5
9	Славяносербскій. . . .	3112	2964	6076	1351	1258	2609	884	104,9	232,8
	Итого . . .	**35820**	**34392**	**70212**	**31127**	**28472**	**59599**	**14902**	**104,1**	**117,8**
	XIV. Казанская.									
1	Казанскій	6050	5965	12015	5556	5249	10805	2931	101,4	111,1
2	Козмодемьянскій	1684	1694	3378	1323	1228	2551	857	99,4	132,4
3	Лаишевскій.	4211	3924	8135	3029	2912	5941	1655	107,3	136,9
4	Мамадышскій.	3397	3341	6738	2624	2572	5196	1626	101,6	129,6
5	Свіяжскій	2587	2594	5181	1865	1855	3720	1106	99,7	139,2
6	Спасскій	3968	3703	7671	2548	2264	4812	1496	107,1	159,4
7	Тетюшскій	3729	3551	7280	2808	2800	5608	1600	105,0	129,8
8	Царевококшайскій. . . .	2247	2135	4382	1627	1395	3022	1047	105 2	145 0
6	Цивильскій.	2882	2726	5608	1714	1819	3533	1358	105,7	158,7
10	Чебоксарскій	2269	2269	4538	1857	1819	3676	1042	100,0	123,4
11	Чистопольскій.	5829	5467	11296	3994	3856	7850	2358	106,6	143,8
12	Ядринскій	2707	2682	5389	1888	1929	3817	1261	100,9	141,1
	Итого . . .	**41560**	**40051**	**81611**	**30833**	**29698**	**60531**	**18337**	**103,7**	**134,8**
	XV. Калужская.									
1	Калужскій	2253	2033	4286	1734	1616	3350	655	110,8	127,9
2	Боровскій	1353	1220	2573	1183	1107	2290	582	110,9	112,3
3	Жиздринскій	5009	4822	9831	3131	2922	6053	2063	103,8	162,4
4	Козельскій	2467	2399	4866	1669	1590	3259	908	102,8	149,3
5	Лихвинскій.	1765	1759	3524	1343	1301	2644	641	100,3	133,2
6	Малоярославецкій	997	951	1948	782	766	1548	409	104,8	125,8
7	Медынскій	2509	2420	4929	2060	2057	4117	853	103,6	119,7
8	Мещовскій	2162	2067	4229	1465	1446	2911	869	104,5	145,2
9	Мосальскій	3157	3025	6182	2368	2290	4658	1265	104,3	132,7
10	Перемышльскій	1402	1256	2658	1001	970	1971	471	111,6	134,8
11	Тарусскій	1266	1188	2454	1159	1092	2251	591	106,5	109,0
	Итого . . .	**24340**	**23140**	**47480**	**17895**	**17157**	**35052**	**9307**	**105,1**	**135,4**

№ №	ГУБЕРНІИ и УѢЗДЫ.	Число родившихся.			Число умершихъ.			Число браковъ.	На 100 родившихся женскаго пола приходится женскаго пола.	На 100 умершихъ приходится родившихся.
		м. п.	ж. п.	об. п.	м. п.	ж. п.	об. п.			
	XVI. Кіевская.									
1	Кіевскій	6614	6169	12783	7723	6901	14624	3201	107,2	87,4
2	Бердичевскій	4603	4151	8754	6285	5809	12094	2444	110,8	72,3
3	Васильковскій	5439	4819	10258	5852	5282	11134	2395	112,8	92,1
4	Звенигородскій	4444	4469	8913	5419	5052	10471	2206	99,4	85,1
5	Каневскій	4869	4627	9496	4830	4245	9075	2279	105,2	104,6
6	Липовецкій	3546	3278	6824	4572	4207	8779	1810	108,1	77,7
7	Радомскій	4428	4028	8456	3601	3561	7162	1984	109,9	118,0
8	Сквирскій	4098	3865	7963	5442	5138	10580	2076	106,0	75,2
9	Таращанскій	4097	3925	8022	4402	4253	8655	2127	104,3	92,6
10	Уманьскій	4764	4597	9361	6122	5726	11848	2549	103,6	79,0
11	Черкасскій	5234	5120	10354	7117	6622	13739	2417	102,2	75,3
12	Чигиринскій	4397	4235	8632	5185	4970	10155	1938	103,8	85,0
	Итого	**56533**	**53283**	**109816**	**66550**	**61766**	**128316**	**27426**	**106,0**	**85,5**
	XVII. Ковенская.									
1	Ковенскій	3368	3232	6600	1753	1686	3439	1264	104,2	191,9
2	Вилькомірскій	3534	3393	6927	2128	2095	4223	1350	104,1	164,0
3	Новоалександровскій	3058	2903	5961	2013	1909	3922	1151	105,3	151,9
4	Поневѣжскій	3371	3286	6657	2136	2108	4244	1399	102,8	156,8
5	Россіенскій	3884	3588	7472	2640	2445	5085	1750	108,2	146,9
6	Тельшевскій	2674	2457	5131	1925	1923	3848	1278	108,8	133,3
7	Шавельскій	3438	3261	6699	2116	2134	4250	1381	105,4	157,6
	Итого	**23327**	**22120**	**45447**	**14711**	**14300**	**29011**	**9573**	**105,4**	**156,6**
	XVIII. Костромская.									
1	Костромской	3408	3258	6666	2785	2590	5375	1270	104,6	124,0
2	Буйскій	1592	1439	3031	1209	1140	2349	626	110,6	129,0
3	Варнавинскій	2143	2027	4170	1372	1301	2673	921	105,7	156,0
4	Ветлужскій	2460	2415	4875	1904	1884	3788	943	101,8	128,6
5	Галичскій	2140	2114	4254	1596	1628	3224	970	101,2	131,9
6	Кинешемскій	2697	2618	5315	2221	2319	4540	1081	103,0	117,0
7	Кологривскій	2506	2389	4895	2147	2046	4193	900	104,8	116,7
8	Макарьевскій	3021	2905	5926	2575	2464	5039	1200	103,9	117,6
9	Нерехтскій	3276	3121	6397	3025	2933	5958	1059	104,9	107,3
10	Солигаличскій	1252	1192	2444	871	865	1736	528	105,0	140,7
11	Чухломскій	1113	1124	2237	820	907	1727	479	99,0	129,5
12	Юрьевецкій	2828	2635	5463	2475	2477	4952	1046	107,3	110,3
	Итого	**28436**	**27237**	**55673**	**23000**	**22554**	**45554**	**11023**	**104,4**	**122,2**
	XIX. Курляндская.									
1	Митавскій	2286	2088	4374	1386	1286	2672	1163	109,4	163,6
2	Газенпотскій	1846	1768	3614	1093	1027	2120	881	104,4	170,4
3	Гольдингенскій	1772	1713	3485	940	921	1861	1018	103,4	187,2
4	Зельбургскій	1625	1529	3154	833	865	1698	894	106,2	185,7
5	Туккумскій	1982	1890	3872	1005	967	1972	939	104,8	196,3
	Итого	**9511**	**8988**	**18499**	**5257**	**5066**	**10323**	**4895**	**105,8**	**179,2**

№ №	ГУБЕРНІИ и УѢЗДЫ.	Число родившихся.			Число умершихъ.			Число бра-ковъ.	На 100 родившихся женскаго пола приходится мужскаго пола.	На 100 умершихъ приходится родив-шихся.
		м. п.	ж. п.	об. п.	м. п.	ж. п.	об. п.			
	XX. Курская.									
1	Курскій	4853	4965	9818	4546	4400	8946	1912	97,7	109,7
2	Бѣлгородскій	3595	3609	7204	3291	3125	6416	1452	99,6	112,2
3	Грайворонскій	3351	3073	6424	2665	2677	5342	1503	109,0	120,2
4	Дмитріевскій	2843	2700	5543	2711	2762	5473	1163	105,2	101,2
5	Короченскій	3453	3207	6660	2599	2557	5156	1516	107,6	129,1
6	Льговскій	2891	2797	5688	2434	2265	4699	1153	103,3	121,0
7	Новооскольскій	3504	3517	7021	3299	3259	6558	1540	99,6	107,0
8	Обоянскій	3841	3780	7621	2596	2605	5201	1602	101,6	146,5
9	Путивльскій	3253	3168	6421	2953	2851	5804	1339	102,6	110,6
10	Рыльскій	3431	3259	6690	3307	3270	6577	1270	105,2	101,7
11	Старооскольскій	3504	3398	6902	2460	2453	4913	1455	103,1	140,4
12	Суджанскій	3222	3091	6313	2278	2387	4665	1385	104,2	135,3
13	Тимскій	3241	3059	6300	2000	1915	3915	1263	105,9	160,9
14	Фатежскій	2747	2655	5402	2099	2107	4206	1091	103,4	128,4
15	Щигровскій	3546	3384	6930	2257	2013	4270	1360	104,7	162,2
	Итого	**51275**	**49662**	**100937**	**41495**	**40646**	**82141**	**21034**	**103,2**	**122,8**
	XXI. Лифляндская.									
1	Рижскій	5770	5320	11090	3778	3581	7359	2910	108,4	150,6
2	Венденскій	3849	3603	7452	2406	2358	4764	1910	106,8	156,2
3	Дерптскій	4317	4113	8430	3082	3079	6161	2073	104,9	136,8
4	Перновскій	2843	2838	5681	1820	1847	3667	1500	100,2	154,9
5	Эзельскій	862	821	1683	582	554	1136	440	104,5	148,1
	Итого	**17641**	**16695**	**34336**	**11668**	**11419**	**23087**	**8833**	**105,6**	**148,7**
	XXII. Минская.									
1	Минскій	3537	3136	6673	2597	2413	5010	1407	112,7	133,1
2	Бобруйскій	3071	2744	5815	2452	2284	4736	1243	111,9	122,7
3	Борисовскій	3749	3605	7354	3409	3343	6752	1887	103,9	108,9
4	Игуменскій	3061	2883	5944	2443	2198	4641	1175	106,1	128,0
5	Мозырскій	2768	2588	5356	1956	1924	3880	1010	106,9	138,0
6	Новогрудскій	4090	3867	7957	3101	3073	6174	1560	105,7	128,8
7	Пинскій	3224	2925	6149	2327	2263	4590	1113	110,2	133,9
8	Рѣчицкій	3020	3001	6021	2015	1936	3951	1200	100,6	152,3
9	Слуцкій	3840	3520	7360	2791	2772	5563	1517	109,0	132,3
	Итого	**30360**	**28269**	**58629**	**23091**	**22206**	**45297**	**12112**	**107,3**	**129,4**
	XXIII. Могилевская.									
1	Могилевскій	2541	2082	4623	1895	2272	4167	1029	122,0	110,9
2	Быховскій	2066	1926	3992	2350	2352	4702	835	107,2	84,9
3	Гомельскій	3449	3412	6861	3471	3488	6959	1353	101,0	98,5
4	Горецкій	2069	1952	4021	1138	1191	2329	845	105,8	172,6
5	Климовичскій	2031	2008	4039	2089	2102	4191	804	101,1	96,3
6	Мстиславскій	1525	1456	2981	1063	971	2034	610	104,7	146,5
7	Оршанскій	2747	2616	5363	1704	1662	3366	1010	105,0	159,3
8	Рогачевскій	3418	3289	6607	3656	3818	7474	1561	103,9	88,3

№№	ГУБЕРНІИ и УѢЗДЫ.	Число родившихся.			Число умершихъ.			Число браковъ.	На 100 родившихся женскаго пола приходится мужскаго пола.	На 100 умершихъ приходится родившихся.
		м. п.	ж. п.	об. п.	м. п.	ж. п.	об. п.			
9	Сѣнинскій	2481	2424	5005	1306	1355	2661	849	102,3	188,0
10	Чаусскій	1329	1267	2596	1596	1540	3136	598	104,8	82,7
11	Чериковскій	2039	1978	4017	3008	3015	6023	1005	103,0	66,6
	Итого . . .	**25695**	**24410**	**50105**	**23276**	**23766**	**47042**	**10499**	**105,2**	**106,5**
	XXIV. Московская.									
1	Московскій	15450	14462	29912	16056	13197	29253	4213	106,8	102,2
2	Богородскій.	4213	3865	8078	3612	3276	6888	1343	109,0	117,2
3	Бронницкій.	3577	3166	6743	3256	2890	6146	1283	112,9	109,7
4	Верейскій.	1388	1319	2707	1686	1490	3176	519	105,1	85,2
5	Волоколамскій	2035	1917	3952	1907	1763	3670	1078	106,1	107,6
6	Дмитровскій	3104	2941	6045	2658	2566	5224	792	105,5	115,7
7	Звенигородскій	2096	2011	4107	2314	1985	4299	919	104,2	95,5
8	Клинскій	2920	2780	5700	2778	2655	5433	576	105,0	104,9
9	Коломенскій	2452	2263	4715	2101	1851	3952	957	108,3	119,3
10	Можайскій	1376	1358	2734	2302	2091	4393	817	101,3	62,2
11	Подольскій	1934	1900	3834	1987	1756	3743	541	101,7	102,4
12	Рузскій.	1648	1541	3189	2410	2500	4910	994	106,9	64,9
13	Серпуховскій	2420	2339	4759	2385	2229	4614	652	103,4	103,1
	Итого . . .	**44613**	**41862**	**86475**	**45452**	**40249**	**85701**	**14687**	**106,5**	**100,9**
	XXV. Нижегородская.									
1	Нижегородскій	4373	4347	8720	3824	3099	6923	1672	100,5	125,9
2	Ардатовскій	3285	3226	6511	2914	2929	5843	1343	101,8	111,4
3	Арзамасскій	3565	3542	7107	2896	2800	5696	1410	100,6	124,7
4	Балахнинскій.	2795	2658	5453	2281	2276	4557	860	105,1	119,6
5	Васильскій	2664	2633	5297	2086	1915	4001	1040	101,1	132,3
6	Горбатовскій	2873	2802	5675	2450	2294	4744	1155	102,5	119,6
7	Княгининскій.	2903	2802	5705	2343	2290	4633	1149	103,6	123,1
8	Лукояновскій.	4524	4312	8836	3439	3422	6861	1982	104,9	128,7
9	Макарьевскій.	2478	2427	4905	1924	1856	3780	947	102,1	129,7
10	Семеновскій.	2182	1960	4142	1639	1545	3184	797	111,3	130,0
11	Сергачскій	3691	3678	7369	2682	2657	5339	1611	100,3	138,0
	Итого . .	**35333**	**34387**	**69720**	**28478**	**27083**	**55561**	**13966**	**102,7**	**125,4**
	XXVI. Новгородская.									
1	Новгородскій	2621	2527	5148	2347	2127	4474	1003	103,7	115,0
2	Боровичскій	2529	2556	5085	2210	2186	4396	960	98,9	115,6
3	Бѣлозерскій.	1314	1303	2617	935	924	1859	619	100,8	140,7
4	Валдайск.й	1612	1594	3206	1273	1216	2489	671	101,1	128,8
5	Демянскій	1408	1382	2790	1074	1081	2155	535	101,8	129,4
6	Кирилловскій	2293	2184	4477	1573	1349	2922	891	104,9	153,2
7	Крестецкій	1562	1524	3086	1359	1330	2689	591	102,4	114,7
8	Старорусскій	2904	2734	5638	2265	2231	4496	1259	106,2	125,4
9	Тихвинскій.	1799	1684	3483	1397	1296	2693	685	106,8	129,3
10	Устюженскій	1544	1460	3004	1291	1297	2588	682	105,7	116,0
11	Череповскій.	2684	2590	5274	1728	1598	3326	1021	103,6	158,5
	Итого . . .	**22270**	**21538**	**43808**	**17452**	**16635**	**34087**	**8917**	**103,3**	**128,5**

№ №	ГУБЕРНІИ и УѢЗДЫ.	Число родившихся.			Число умершихъ.			Число браковъ.	На 100 родившихся женскаго пола приходится мужскаго пола.	На 100 умершихъ приходится родившихся.
		м. п.	ж. п.	об. п.	м. п.	ж. п.	об. п.			
	XXVII. Олонецкая.									
1	Петрозаводскій	1774	1606	3380	1937	1800	3737	708	110,4	90,4
2	Вытегорскій	1062	993	2055	1003	929	1932	439	106,9	106,3
3	Каргопольскій.	1597	1448	3045	1514	1533	3047	648	110,2	99,9
4	Лодейнопольскій. . . .	843	861	1704	825	829	1654	368	97,9	103,6
5	Олонецкій	789	727	1516	850	811	1661	287	108,5	91,2
6	Повѣнецкій.	505	429	934	335	315	650	229	117,7	143,6
7	Пудожскій	749	681	1430	670	645	1315	308	109,9	108,7
	Итого . . .	**7319**	**6745**	**14064**	**7134**	**6862**	**13996**	**2987**	**108,5**	**100,4**
	XXVIII. Оренбургская.									
1	Оренбургскій	7604	7450	15054	5319	4914	10233	3015	102,0	147,1
2	Верхнеуральскій	3752	3616	7368	2610	2506	5116	1541	103,7	144,0
3	Орскій	3370	3124	6494	1811	1620	3431	1240	107,8	189,2
4	Троицкій.	3282	3214	6496	2222	2063	4285	1095	102,1	151,5
5	Челябинскій	10738	10289	21027	7873	7511	15384	3800	104,3	136,6
	Итого . . .	**28746**	**27693**	**56439**	**19835**	**18614**	**38449**	**10691**	**103,8**	**146,7**
	XXIX. Орловская.									
1	Орловскій	4517	4292	8809	4469	4152	8621	1458	105,2	102,1
2	Болховскій	3129	3075	6204	2229	2104	4333	1129	101,7	143,1
3	Брянскій	3575	3235	6810	2467	2316	4783	1228	110,5	142,3
4	Дмитровскій	2362	2308	4670	2191	2160	4351	885	102,3	107,3
5	Елецкій	6711	6433	13144	5731	5218	10949	2460	104,3	120,0
6	Карачевскій	3147	3163	6310	2357	2241	4598	1084	99,4	137,2
7	Кромскій.	2682	2591	5273	2264	2271	4535	927	103,5	116,2
8	Ливенскій	7359	7119	14478	5552	5180	10732	2569	103,3	134,9
9	Малоархангельскій . . .	4685	4447	9132	3695	3580	7275	1671	105,3	125,5
10	Мценскій.	2513	2388	4901	2045	1943	3988	834	105,2	122,8
11	Сѣвскій	3476	3236	6712	3135	3289	6424	1187	107,4	104,4
12	Трубчевскій	2925	2771	5696	2402	2476	4878	997	105,5	116,7
	Итого . . .	**47081**	**45058**	**92139**	**38537**	**36930**	**75467**	**16429**	**104,4**	**122,0**
	XXX. Пензенская.									
1	Пензенскій	3779	3556	7335	2640	2416	5056	1322	106,2	145,0
2	Городищенскій	3837	3619	7456	2196	2168	4364	1573	106,0	170,8
3	Инсарскій	4340	4229	8569	2330	2434	4764	1976	102,6	179,8
4	Керенскій	2717	2670	5387	1621	1473	3094	1323	101,7	173,9
5	Краснослободскій	3725	3528	7253	3083	3143	6226	1560	105,5	116,4
6	Мокшанскій	2852	2796	5648	1636	1734	3370	1161	102,0	167,5
7	Наровчатскій	2866	2736	5602	1550	1546	3096	1273	104,7	180,9
8	Нижнеломовскій.	3334	2981	6315	2107	2094	4201	1827	111,8	150,3
9	Саранскій.	3292	2940	6232	1955	1878	3833	1339	111,9	162,5
10	Чембарскій.	3544	3502	7046	2251	2254	4505	1463	101,1	156,4
	Итого . . .	**34286**	**32557**	**66843**	**21369**	**21140**	**42509**	**14817**	**105,3**	**157,2**

№	Губерніи и уѣзды.	Число родившихся.			Число умершихъ.			Число браковъ.	На 100 родившихся женскаго пола приходится мужескаго пола.	На 100 умершихъ приходится родившихся.
		м. п.	ж. п.	об. п.	м. п.	ж. п.	об. п.			
	XXXI. Пермская.									
1	Пермскій	4442	4315	8757	4252	3757	8009	1584	102,9	109,3
2	Верхотурскій	4934	4736	9670	3747	3552	7299	1865	104,1	132,4
3	Екатеринбургскій	10090	9181	19271	7930	7186	15116	3652	109,9	127,4
4	Ирбитскій	3808	3798	7606	3216	3180	6396	1441	100,2	118,9
5	Камышловскій	6837	6545	13382	5501	5381	10882	2580	104,4	122,9
6	Красноуфимскій	5525	5273	10798	3808	3739	7547	1932	104,7	143,0
7	Кунгурскій	3978	3888	7866	3201	3154	6355	1078	102,3	123,7
8	Осинскій	6232	5915	12147	4409	3837	8246	2359	105,3	147,3
9	Оханскій	5885	5761	11646	4731	4645	9376	2175	102,1	124,2
10	Соликамскій	5380	5238	10618	3777	3847	7624	1872	102,7	139,2
11	Чердынскій	2202	2016	4218	1157	1016	2173	817	109,2	194,1
12	Шадринскій	8583	8281	16864	7312	7084	14396	3667	103,6	117,1
	Итого	**67896**	**64947**	**132843**	**53041**	**50378**	**103419**	**25022**	**104,5**	**128,4**
	XXXII. Подольская.									
1	Каменецъ-Подольскій	4598	4267	8865	4270	4257	8527	2017	107,7	103,9
2	Балтскій	5573	5238	10811	5553	5192	10745	2632	106,3	100,6
3	Брацлавскій	3738	3602	7340	3538	3398	6936	1662	103,7	105,8
4	Винницкій	3278	3201	6479	3990	3711	7701	2032	102,4	84,1
5	Гайсинскій	3850	3685	7535	5072	4658	9730	1512	104,4	77,4
6	Летичевскій	2558	2628	5186	3142	2974	6116	1194	97,3	84,7
7	Литинскій	3376	3182	6558	3620	3399	7019	1448	106,0	93,4
8	Могилевскій	3612	3396	7038	3859	3600	7459	1547	107,2	94,3
9	Новоушицкій	3702	3462	7164	4370	4159	8529	1694	106,9	83,9
10	Ольгопольскій	4561	4502	9063	4237	4136	8373	1990	101,3	108,2
11	Проскуровскій	3771	3555	7326	5443	5165	10608	2100	106,0	69,0
12	Ямпольскій	4275	4041	8316	3258	3003	6261	1917	105,7	132,8
	Итого	**46922**	**44759**	**91681**	**50352**	**47652**	**98004**	**21745**	**104,8**	**93,5**
	XXXIII. Полтавская.									
1	Полтавскій	3984	3869	7853	3985	3830	7815	1705	102,9	100,4
2	Гадячскій	2975	2874	5849	3335	3534	6869	1377	103,5	85,1
3	Зеньковскій	2630	2543	5173	2761	2678	5439	1244	103,4	95,1
4	Золотоношскій	3955	3929	7884	5630	5503	11133	1756	100,6	70,8
5	Кобелякскій	3999	3805	7804	3328	3318	6646	1577	105,0	117,4
6	Константиноградскій	3974	3720	7694	3633	3530	7163	1782	106,8	107,4
7	Кременчугскій	4298	3999	8297	4859	4375	9234	1727	107,4	89,8
8	Лохвицкій	2999	2902	5901	4102	3968	8070	1398	103,3	73,1
9	Лубенскій	2646	2530	5176	3241	3222	6463	1159	104,5	80,0
10	Миргородскій	3058	2943	6001	3244	3231	6475	1332	103,9	92,6
11	Переяславскій	3654	3407	7061	4847	4501	9348	1342	107,2	75,5
12	Пирятинскій	2901	2713	5614	3716	3694	7410	1367	106,9	75,7

№ №	ГУБЕРНІИ и УѢЗДЫ.	Число родившихся.			Число умершихъ.			Число браковъ.	На 100 родившихся женскаго пола приходится мужескаго пола.	На 100 умершихъ приходится родившихся.
		м. п.	ж. п.	об. п.	м. п.	ж. п.	об. п.			
13	Прилукскій.	3690	3456	7146	4275	4325	8600	1643	106,7	83,0
14	Роменскій.	3532	3396	8928	3767	3708	7475	1504	104,0	92,6
15	Хорольскій	3071	3081	6152	3363	3311	6674	1493	99,6	92,1
	Итого . . .	**51366**	**49167**	**100533**	**58086**	**56728**	**114814**	**22406**	**104,4**	**87,5**
	XXXIV. Псковская.									
1	Псковскій.	3988	3839	7827	2925	2617	5542	1313	103,8	141,2
2	Великолуцкій.	2198	2176	4374	1977	2033	4010	799	101,0	109,0
3	Новоржевскій.	1990	1963	3953	1652	1695	3347	613	101,3	118,1
4	Опочецкій	2425	2331	4756	1821	1747	3568	728	104,0	133,2
5	Островскій	2791	2592	5383	1812	1712	3524	865	107,6	152,7
6	Порховскій.	2896	2733	5629	2151	2055	4206	900	105,9	133,8
7	Торопецкій.	1601	1593	3194	1250	1146	2396	616	100,5	133,3
8	Холмскій.	1743	1712	3455	1367	1344	2711	556	101,8	127,4
	Итого . . .	**19632**	**18939**	**38571**	**14955**	**14349**	**29304**	**6390**	**103,6**	**131,6**
	XXXV. Рязанская.									
1	Рязанскій.	3997	3831	7828	3565	3292	6857	1663	104,3	114,1
2	Данковскій	3476	3411	6887	2615	2549	5164	1597	101,9	133,3
3	Егорьевскій.	2570	2451	5021	2289	2118	4407	1101	104,8	113,9
4	Зарайскій.	3244	3134	6378	2646	2686	5332	1213	103,5	119,6
5	Касимовскій	2492	2437	4929	2150	2107	4257	1023	102,2	115,7
6	Михайловскій.	3319	3143	6462	2312	2217	4529	1178	105,6	142,6
7	Пронскій.	2641	2463	5104	2073	1793	3866	912	107,2	132,0
8	Раненбургскій.	3941	3765	7706	2743	2599	5342	1511	104,6	144,2
9	Ряжскій	3481	3421	6902	2614	2370	4984	1391	101,7	138,4
10	Сапожковскій	3647	3565	7212	3394	3228	6622	1590	102,3	108,9
11	Скопинскій	3646	3497	7143	2555	2313	4868	1609	104,2	146,7
12	Спасскій.	3241	3154	6395	2781	2705	5486	1440	102,7	116,5
	Итого . . .	**39695**	**38272**	**77967**	**31737**	**29977**	**61714**	**16228**	**103,7**	**126,3**
	XXXVI. Самарская.									
1	Самарскій	6966	6969	13935	5855	5238	11093	2261	99,9	125,6
2	Бугульминскій	5390	5574	10964	3553	3532	7085	2265	96,6	154,7
3	Бугурусланскій	8387	8039	16426	4907	4720	9627	3446	104,3	170,6
4	Бузулукскій	9171	9027	18198	7682	7166	14848	3645	101,5	122,5
5	Николаевскій	11784	11281	23065	8428	7790	16218	3518	104,4	142,2
6	Новоузенскій	8881	8778	17659	4861	4435	9296	3005	101,1	189,9
7	Ставропольскій	6166	5934	12100	4125	3962	8087	2482	103,9	149,6
	Итого . . .	**56745**	**55602**	**112347**	**39411**	**36843**	**76254**	**20622**	**102,0**	**147,3**

№ №	ГУБЕРНІИ и УѢЗДЫ.	Число родившихся.			Число умершихъ.			Число браковъ.	На 100 родившихся женскаго пола приходится мужскаго пола.	На 100 умершихъ приходится рождшихся.
		м. п.	ж. п.	об. п.	м. п.	ж. п.	об. п.			
	XXXVII. С.-Петербургская.									
1	С.-Петербургскій	12497	11575	24072	18287	12836	31123	4800	107,9	77,3
2	Гдовскій	2354	2140	4494	1819	1741	3560	884	110,0	126,2
3	Лужскій	2157	2033	4190	1998	1827	3825	602	106,0	109,5
4	Новоладожскій	1752	1640	3392	1771	1434	3205	690	106,8	105,8
5	Петергофскій	1330	1321	2651	1483	1303	2786	547	100,6	95,1
6	Царскосельскій	2310	2204	4514	2390	2134	4524	818	104,8	99,7
7	Шлиссельбургскій. . . .	1038	958	1996	1133	1038	2171	419	108,3	91,9
8	Ямбургскій.	1336	1273	2609	1877	1765	3642	512	104,9	71,6
9	Кронштадтское в. г.. . .	545	529	1074	1179	375	1554	162	103,0	69,1
	Итого . . .	**25319**	**23673**	**48992**	**31937**	**24453**	**56390**	**9434**	**106,9**	**86,8**
	XXXVIII. Саратовская.									
1	Саратовскій.	6586	6238	12824	6266	5531	11797	2494	105,5	108,7
2	Аткарскій	6504	6348	12852	4136	3822	7958	2820	102,4	161,4
3	Балашовскій	6629	6399	13028	4074	3986	8060	2887	103,5	161,6
4	Вольскій	3809	3850	7659	2686	2588	5274	1633	98,9	145,2
5	Камышинскій.	7438	7325	14763	4373	4099	8472	2895	101,5	174,2
6	Кузнецкій	3487	3460	6947	2475	2309	4784	1375	100,7	145,2
7	Петровскій	4823	4704	9527	3212	3085	6297	1980	102,5	151,2
8	Сердобскій	4809	4799	9608	2849	2718	5567	2069	100,2	172,5
9	Хвалынскій.	3617	3439	7056	2485	2280	4765	1379	105,1	148,0
10	Царицынскій	2961	2844	5805	2507	2095	4602	884	104,1	126,1
	Итого . . .	**50663**	**49406**	**100069**	**35063**	**32513**	**67576**	**20416**	**102,5**	**148,0**
	XXXIX. Симбирская.									
1	Симбирскій.	4692	4547	9239	3514	3423	6937	1902	103,1	133,1
2	Алатырскій.	3354	3181	6535	2341	2400	4741	1487	105,4	137,8
3	Ардатовскій	4430	4282	8712	3030	3057	6087	1908	103,4	143,1
4	Буинскій.	3570	3500	7070	2178	2246	4424	1638	102,0	159,8
5	Корсунскій	4944	4660	9604	3399	3327	6726	2186	106,0	142,7
6	Курмышскій	2983	2919	5902	1991	2021	4012	1227	102,1	147,1
7	Сенгилеевскій.	3577	3349	6926	2458	2319	4777	1460	106,8	144,9
8	Сызранскій	4955	4868	9823	3249	3133	6382	1822	101,7	153,9
	Итого . . .	**32505**	**31306**	**63811**	**22160**	**21926**	**44086**	**13630**	**103,8**	**144,7**
	XL. Смоленская.									
1	Смоленскій	2671	2531	5202	1900	1808	3708	1167	105,5	140,2
2	Бѣльскій	3003	2803	5806	2961	2892	5853	1268	107,1	99,1
3	Вяземскій	2083	1999	4082	1891	1801	3692	806	104,2	110,5

№ №	ГУБЕРНІИ и УѢЗДЫ.	Число родившихся.			Число умершихъ.			Число браковъ.	На 100 родившихся женскаго пола приходится мужскаго пола.	На 100 умершихъ приходится родившихся.
		м. п.	ж. п.	об. п.	м. п.	ж. п.	об. п.			
4	Гжатскій	2330	2261	4591	2388	2475	4863	821	103,0	94,4
5	Дорогобужскій	1943	2060	4003	1654	1606	3260	794	94,3	122,7
6	Духовщинскій	2436	2372	4808	1889	1731	3620	1134	102,6	132,8
7	Ельнинскій	2685	2682	5367	2124	2000	4124	1245	100,1	130,1
8	Краснинскій	2038	1927	3965	1511	1464	2975	951	105,7	133,2
9	Порѣчскій	2553	2453	5006	1704	1589	3293	1134	104,0	152,0
10	Рославльскій	3168	3042	6210	2107	2040	4147	1398	104 1	149,7
11	Сычевскій	2050	2086	4136	2115	2071	4186	663	98,2	98,8
12	Юхновскій	2727	2647	5374	2387	2282	4669	878	103,0	115,0
	Итого	**29687**	**28863**	**58550**	**24631**	**23759**	**48390**	**12259**	**102,8**	**120,9**
	XLI. Таврическая.									
1	Симферопольскій [1]	1823	1562	3385	1052	825	1877	759	116,7	180,3
2	Бердянскій	2632	2473	5105	1888	1797	3685	1161	106,4	138,5
3	Днѣпровскій	2833	2736	5569	2173	2102	4275	1127	103,5	130,3
4	Евпаторійскій	778	697	1475	393	335	728	319	111,6	202,6
5	Мелитопольскій	5225	5110	10335	4455	4045	8500	2428	102,2	121,6
6	Перекопскій	381	332	713	225	162	387	149	114,8	184,3
7	Ялтинскій	608	482	1090	399	299	698	242	126,1	156,2
8	Ѳеодосійскій [2]	2165	1943	4108	1229	879	2108	760	111,4	194,9
	Итого	**16445**	**15335**	**31780**	**11814**	**10444**	**22258**	**6945**	**107,2**	**142,8**
	XLII. Тамбовская.									
1	Тамбовскій	7976	7721	15697	5385	5169	10554	3166	103,3	148,7
2	Борисоглѣбскій	6162	5995	12157	4228	4035	8263	2825	102,7	147,1
3	Елатомскій	2834	2881	5715	1952	1999	3951	1312	98,3	144,6
4	Кирсановскій	5412	5496	10908	3436	3263	6699	2379	98,4	162,8
5	Козловскій	6886	6609	13495	5048	4785	9833	2938	104.1	137,2
6	Лебедянскій	3094	3085	6179	2925	2799	5724	1284	100,2	107,9
7	Липецкій	3331	3218	6549	2444	2375	4819	1468	103,5	135,8
8	Моршанскій	5562	5575	11137	3369	3294	6663	2731	99,7	167,1
9	Спасскій	2550	2467	5017	1795	1649	3444	1124	103,3	145,7
10	Темниковскій	2981	2849	5830	2309	2288	4597	1271	104,6	126,8
11	Усманскій	4301	4183	8484	3011	2873	5884	1723	102,8	144,1
12	Шацкій	2968	2876	5844	2007	1939	3946	1605	103,1	148,0
	Итого	**54057**	**52955**	**107012**	**37909**	**36468**	**74377**	**23826**	**102,0**	**143,8**
	XLIII. Тверская.									
1	Тверской	3613	3275	6888	3428	3328	6756	1375	110,3	101,9
2	Бѣжецкій	5141	4834	9975	4571	4332	8903	1807	106,3	112,0
3	Весьегонскій	2665	2659	5324	2032	2026	4058	989	100,2	131,1
4	Вышневолоцкій	3179	2999	6178	2364	2086	4450	1172	106,0	138,8

[1] Со включеніемъ Севастопольскаго градоначальства.
[2] Со включеніемъ Керченскаго градоначальства.

№ №	ГУБЕРНІИ и УѢЗДЫ.	Число родившихся.			Число умершихъ.			Число браковъ.	На 100 родившихся женскаго пола приходится женскаго пола.	На 100 умершихъ приходится родившихся.
		м. п.	ж. п.	об. п.	м. п.	ж. п.	об. п.			
5	Зубцовскій	2228	2097	4325	2161	2022	4183	780	106,2	103,3
6	Калязинскій	2899	2880	5779	2501	2404	4905	1045	100,6	117,8
7	Кашинскій	2721	2748	5469	2749	2733	5482	1081	99,0	99,7
8	Корчевскій	2760	2746	5506	2522	2392	4914	1106	100,5	112,0
9	Новоторжскій.	2966	2912	5878	3192	3186	6378	1340	101,8	92,1
10	Осташковскій.	2672	2540	5212	2237	2115	4352	977	105,1	119,7
11	Ржевскій	2920	2815	5735	2788	2530	5318	1012	103,7	107,8
12	Старицкій	3004	2863	5867	2722	2603	5325	1273	104,9	110,1
	Итого . . .	**36768**	**35368**	**72136**	**33267**	**31757**	**65024**	**13957**	**103,9**	**110,9**
	XLIV. Тульская.									
1	Тульскій	3600	3521	7130	3544	3038	6582	1385	102,4	108,3
2	Алексинскій	1661	1698	3359	1403	1260	2663	686	97,8	126,0
3	Богородицкій	3907	3852	7759	2858	2832	5690	1576	101,4	136,3
4	Бѣлевскій	1662	1595	3257	1142	1217	2359	686	104,2	138,0
5	Веневскій	2403	2329	4732	1986	1987	3973	917	103,1	119,1
6	Епифанскій	2941	2786	5727	2250	2001	4251	1197	105,5	134,7
7	Ефремовскій	4160	4061	8221	3254	3275	6529	1593	102,4	125,9
8	Каширскій	1784	1600	3384	1598	1481	3079	649	111,5	109,9
9	Крапивенскій.	2327	2296	4623	1850	1723	3573	911	101,3	129,3
10	Новосильскій	3700	3579	7279	2525	2549	5074	1348	103,3	143,4
11	Одоевскій.	2059	2115	4174	1626	1601	3227	825	97,3	129,3
12	Чернскій	2587	2501	5088	1941	1821	3762	944	103,4	135,2
	Итого . . .	**32800**	**31933**	**64733**	**25977**	**24785**	**50762**	**12717**	**102,7**	**127,5**
	XLV. Уфимская.									
1	Уфимскій	6945	6668	13613	4861	4739	9600	2631	104,1	141,8
2	Белебеевскій.	7211	6808	14019	3958	3934	7892	3154	105,9	177,6
3	Бирскій	9335	8864	18199	4812	4749	9561	4015	105 3	190,3
4	Благовѣщенскій.	3711	3450	7161	2732	2761	5496	1266	107,5	130,2
5	Мензелинскій	7275	6975	14250	4836	4718	9554	3182	104,3	148,2
6	Стерлитамакскій.	5183	5191	10674	3397	3388	6785	2568	105,6	157,3
	Итого . . .	**39960**	**37956**	**77916**	**24596**	**24292**	**48888**	**16816**	**105,2**	**159,4**
	XLVI. Харьковская.									
1	Харьковскій	5678	5537	11215	5734	5276	11010	2574	102,5	101,8
2	Ахтырскій	3153	3090	6243	3605	3561	7166	1580	102,0	87,1
3	Богодуховскій	3326	3216	6542	3106	2951	6057	1351	103.4	108,0
4	Валковскій.	2616	2505	5121	2565	2508	5073	1257	104,4	100,9
	Волчанскій	3883	3640	7523	3615	3339	6954	1541	106.6	108,1
	Зміевскій.	4925	4735	9660	4685	4187	8872	1984	104.0	108,8
	Изюмскій.	5010	4686	9696	4991	4713	9704	1938	106,9	99,9

№№	ГУБЕРНІИ и УѢЗДЫ.	Число родившихся.			Число умершихъ.			Число браковъ.	На 100 родившихся женскаго пола приходится мужскаго пола.	На 100 умершихъ приходится родившихся.
		м. п.	ж. п.	об. п.	м. п.	ж. п.	об. п.			
8	Купянскій	5493	5450	10943	3630	3390	7020	1924	100,7	155,8
9	Лебединскій.	3669	3666	7335	3663	3571	7234	1718	100,0	101,3
10	Старобѣльскій.	8100	7938	16038	8565	8478	17043	2514	102,0	94,0
11	Сумскій	4408	4376	8784	4500	4325	8825	1887	100,7	99,5
	Итого . . .	**50261**	**48839**	**99100**	**48659**	**46299**	**94958**	**20268**	**102,9**	**104,3**
	XLVII. Херсонская.									
1	Херсонскій	7789	7608	15397	8743	7919	16662	3375	102,3	92,4
2	Александрійскій. . . .	6483	6134	12617	7118	6501	13619	2773	105,6	92,6
3	Ананьевскій	3840	3560	7400	2865	2567	5432	1886	107,8	136,2
4	Елисаветградскій	6112	5843	11955	6770	6072	12842	2818	104,6	93,0
5	Одесскій	7593	6779	14372	6615	5557	12172	3106	112,0	118,0
6	Тираспольскій	3543	3391	6934	2980	2778	5758	1568	104,4	120,4
	Итого . . .	**35360**	**33315**	**68675**	**35091**	**31394**	**66485**	**15526**	**106,1**	**103,2**
	XLVIII. Черниговская.									
1	Черниговскій	2990	2826	5816	3733	3430	7163	1047	105,8	81,1
2	Борзенскій	2833	2616	5449	3118	2989	6107	1010	108,2	89,2
3	Глуховскій	2604	2531	5135	2329	2302	4631	1097	102,8	110,8
4	Городнянскій	2480	2230	4710	2170	2113	4283	923	111,2	109,9
5	Козелецкій	2436	2427	4863	3481	3353	6834	1023	100,3	71,1
6	Конотопскій	2862	2653	5515	3099	2778	5877	1244	107,8	93,8
7	Кролевецкій	2512	2413	4925	2572	2550	5122	1023	104,1	96,1
8	Мглинскій	2491	2243	4734	2365	2246	4611	797	111,0	102,6
9	Новгородсѣверскій. . . .	2671	2628	5299	2861	2515	5376	1147	101,6	98,5
10	Новозыбковскій	2922	3055	5977	2883	2909	5792	1144	95,6	103,1
11	Нѣжинскій	2918	2921	5839	3300	3229	6529	1232	99,8	89,4
12	Остерскій.	2586	2629	5215	2934	3027	5961	1080	98,3	87,4
13	Сосницкій	2956	2734	5690	3793	3753	7546	1109	108,1	75,4
14	Стародубскій	3009	2816	5825	2550	2519	5069	1092	106,8	114,9
15	Суражскій	2693	2890	5583	2881	2874	5755	1129	93,1	97,0
	Итого . . .	**40963**	**39612**	**80575**	**44069**	**42587**	**86656**	**16097**	**103,4**	**92,9**
	XLIX. Эстляндская.									
1	Гарріенскій (Ревельскій) .	1806	1696	3502	1675	1609	3284	996	106,4	106,6
2	Викскій (Гапсальскій) . .	1186	1137	2323	833	935	1768	607	104,3	131,3
3	Вирляндскій (Везенберг-скій).	1697	1594	3291	1255	1230	2485	724	106,4	132,4
4	Іервенскій (Вейсенштеин-скій).	767	689	1456	744	695	1439	333	111,1	101,1
	Итого . . .	**5456**	**5116**	**10572**	**4507**	**4469**	**8976**	**2660**	**106,6**	**117,7**

Общее число родившихся, распредѣленныхъ

№	НАЗВАНІЯ ГУБЕРНІЙ И ОБЛАСТЕЙ.	I. Православные (съ единовѣрцами).			II. Раскольники.			III. Римско-Католики.			IV. Протестанты.		
		м.	ж.	об. п.	м.	ж.	об. п.	м.	ж.	об. п.	м.	ж.	об. п.
1	Архангельская . . .	5609	5365	10974	—	—	—	1	1	2	2	8	10
2	Астраханская . . .	9971	9817	19788	136	123	259	10	9	19	25	11	36
3	Бессарабская . . .	с	в	ѣ	д	ѣ	н	і	й		и	е	
4	Виленская	6706	6366	13072	212	180	392	15775	15180	30955	65	65	130
5	Витебская	13896	13312	27208	828	848	1676	5945	5502	11447	312	277	589
6	Владимірская . . .	32017	31088	63105	157	127	284	—	—	—	2	—	2
7	Вологодская	24988	24141	49129	—	—	—	4	4	8	2	—	2
8	Волынская	34666	33583	68249	95	97	192	3776	3569	7345	809	753	1562
9	Воронежская	с	в	ѣ	д	ѣ	н	і	й		и	е	
10	Вятская	66476	64829	131305	889	945	1834	12	12	24	4	4	8
11	Гродненская	15866	15098	30964	—	—	—	6278	6197	12475	209	194	403
12	Донскаго войска обл.	28681	27759	56440	1767	1458	3225	—	—	—	—	—	—
13	Екатеринославская .	32745	31554	64299	132	135	267	377	341	718	1232	1140	2372
14	Казанская	30248	29355	59603	345	307	652	12	8	20	43	47	90
15	Калужская	23648	22564	46212	668	549	1217	—	—	—	24	27	51
16	Кіевская	48945	47180	96125	129	134	263	1429	1342	2771	113	95	208
17	Ковенская	442	391	833	307	277	584	18723	18318	37041	1111	1051	2162
18	Костромская	28424	27218	55642	—	—	—	3	1	4	4	5	9
19	Курляндская	197	169	366	—	—	—	1055	972	2027	7564	7281	14845
20	Курская	50786	49157	99943	438	469	907	11	7	18	10	9	19
21	Лифляндская	2429	2155	4584	167	165	332	88	79	167	14660	14085	28745
22	Минская	24439	23328	47767	95	95	190	2547	2417	4964	52	43	95
23	Могилевская	22694	21954	44648	233	241	474	616	584	1200	36	31	67
24	Московская	42672	40231	82903	1568	1336	2904	38	42	80	235	167	402
25	Нижегородская . . .	34019	33171	67190	595	512	1107	20	14	34	26	18	44
26	Новгородская . . .	с	в	ѣ	д	ѣ	н	і	й		и	е	
27	Олонецкая	7259	6685	13944	—	—	—	4	4	8	45	45	90
28	Оренбургская . . .	22167	21447	43614	220	202	422	8	8	16	10	4	14
29	Орловская	46923	44916	91839	114	107	221	21	14	35	23	21	44
30	Пензенская	33036	31285	64321	174	213	387	—	—	—	12	8	20
31	Пермская	63030	60299	123329	1925	1927	3852	10	10	20	2	4	6
32	Подольская	37400	36486	73886	374	323	697	4097	4058	8155	75	59	134
33	Полтавская	49898	47957	97855	10	12	22	22	21	43	58	39	97
34	Псковская	18709	17996	36705	663	685	1348	20	24	44	184	176	360
35	Рязанская	39360	37913	77273	167	182	349	1	—	1	3	1	4
36	Самарская	44704	43681	88385	1078	1079	2157	1775	1776	3551	4615	4485	9100
37	С.-Петербургская . .	21480	20150	41630	118	108	226	303	265	568	3144	2946	6090
38	Саратовская	44907	43597	88504	807	814	1621	733	752	1485	2776	2875	5651
39	Симбирская	30024	28822	58846	207	167	374	2	4	6	42	47	89
40	Смоленская	29340	28553	57893	237	235	472	31	21	52	31	26	57
41	Таврическая	11698	11234	22932	—	—	—	439	416	855	1471	1390	2861
42	Тамбовская	53463	52414	105877	295	241	536	—	—	—	5	9	14
43	Тверская	36616	35205	71821	107	114	221	12	9	21	20	19	39
44	Тульская	32757	31904	64661	19	17	36	—	—	—	9	5	14
45	Уфимская	16926	16010	32936	344	281	625	2	2	4	5	4	9
46	Харьковская	50122	48688	98810	—	—	—	15	22	37	30	40	70
47	Херсонская	30078	29087	59165	273	298	571	1149	1024	2173	1029	957	1986
48	Черниговская . . .	39255	38095	77350	640	629	1269	30	30	60	64	73	137
49	Эстляндская	180	149	329	—	—	—	14	9	23	5247	4951	10198
50	Ярославская	22314	21532	43846	—	—	—	—	—	—	4	13	17
	Всего	**1362210**	**1313890**	**2676100**	**16533**	**15632**	**32165**	**65408**	**63068**	**128476**	**45444**	**43508**	**88952**

СВѢДѢНІЯ

О ЧИСЛѢ РОДИВШИХСЯ

ВЪ

ЕВРОПЕЙСКОЙ РОССІИ

ВЪ 1872 ГОДУ.

I. а) Число родившихся православн

№	НАЗВАНІЯ ГУБЕРНІЙ И ОБЛАСТЕЙ.	Число родившихся:								
		Законнорожденныхъ.			Незаконнорожденныхъ.			ВСЕГО.		
		м.	ж.	об. п.	м.	ж.	об. п.	м.	ж.	об.
1	Архангельская	5341	5114	10455	268	251	519	5609	5365	10
2	Астраханская	9766	9618	19384	205	199	404	9971	9817	19
3	Бессарабская	с	в	ѣ	д	ѣ	н	і	й	
4	Виленская	6439	6144	12583	267	222	489	6706	6366	13
5	Витебская	13379	12866	26245	517	446	963	13896	13312	27
6	Владимірская	31106	30242	61348	911	846	1757	32017	31088	63
7	Вологодская	24057	23204	47261	931	937	1868	24988	24141	49
8	Волынская	33810	32749	66559	856	834	1690	34666	33583	68
9	Воронежская	с	в	ѣ	д	ѣ	н	і	й	-
10	Вятская	64641	63083	127724	1835	1746	3581	66476	64829	131
11	Гродненская	15538	14787	30325	328	311	639	15866	15098	30
12	Донскаго войска обл. .	28014	27139	55153	667	620	1287	28681	27759	56
13	Екатеринославская . .	31873	30713	62586	872	841	1713	32745	31554	64
14	Казанская	29419	28560	57979	829	795	1624	30248	29355	59
15	Калужская	23106	22045	45151	542	519	1061	23648	22564	46
16	Кіевская	47361	45694	93055	1584	1486	3070	48945	47180	96
17	Ковенская	405	350	755	37	41	78	442	391	
18	Костромская	27451	26257	53708	973	961	1934	28424	27218	53
19	Курляндская	175	156	331	22	13	35	197	169	
20	Курская	50195	48613	98808	591	544	1135	50786	49157	99
21	Лифляндская	2231	2005	4236	198	150	348	2429	2155	4
22	Минская	23832	22716	46548	607	612	1219	24439	23328	47
23	Могилевская	22123	21453	43576	571	501	1072	22694	21954	44
24	Московская	36744	34798	71542	5928	5433	11361	42672	40231	82
25	Нижегородская	33222	32460	65682	797	711	1508	34019	33171	67
26	Новгородская	с	в	ѣ	д	ѣ	н	і	й	-
27	Олонецкая	7051	6506	13557	208	179	387	7259	6685	13
28	Оренбургская	21636	20911	42547	531	536	1067	22167	21447	43
29	Орловская	46041	44032	90073	882	884	1766	46923	44916	91
30	Пензенская	32410	30711	63121	626	574	1200	33036	31285	64
31	Пермская	60707	58171	118878	2323	2128	4451	63030	60299	123
32	Подольская	36527	35563	72090	873	923	1796	37400	36486	73
33	Полтавская	48760	46809	95569	1138	1148	2286	49898	47957	97
34	Псковская	18086	17364	35450	623	632	1255	18709	17996	36
35	Рязанская	38739	37323	76062	621	590	1211	39360	37913	77
36	Самарская	43709	42748	86457	995	933	1928	44704	43681	88
37	С.-Петербургская . .	18281	17099	35380	3199	3051	6250	21480	20150	41
38	Саратовская	44097	42748	86845	810	849	1659	44907	43597	88
39	Симбирская	29347	28179	57526	677	643	1320	30024	28822	58
40	Смоленская	28404	27642	56046	936	911	1847	29340	28553	57
41	Таврическая	11430	10966	22396	268	268	536	11698	11234	22
42	Тамбовская	52647	51595	104242	816	819	1635	53463	52414	105
43	Тверская	35697	34262	69959	919	943	1862	36616	35205	71
44	Тульская	32076	31240	63316	681	664	1345	32757	31904	64
45	Уфимская	16550	15624	32174	376	386	762	16926	16010	32
46	Харьковская	48869	47506	96375	1253	1182	2435	50122	48688	98
47	Херсонская	29174	28266	57440	904	821	1725	30078	29087	59
48	Черниговская	38439	37307	75746	816	788	1604	39255	38095	77
49	Эстляндская	169	137	306	11	12	23	180	149	
50	Ярославская	21398	20600	41998	916	932	1848	22314	21532	43
	Всего	**1320472**	**1274075**	**2594547**	**41738**	**39815**	**81553**	**1362210**	**1313890**	**2676**

мѣстѣ съ единовѣрцами), за 1872 годъ.

Въ числѣ родившихся было:						Свѣдѣнія о мертворожденныхъ.			№
Двоень.		Троень.		Четверень.					
м.	ж.	м.	ж.	м.	ж.	м.	ж.	об. п.	
160	112	2	4	—	—	85	63	148	1
247	241	15	15	—	—	—	—	—	2
и	с		п	м	ѣ	е	т	ся.	3
137	140	1	2	—	—	—	—	—	4
310	319	2	1	—	—	—	—	—	5
782	750	18	21	—	—	—	—	—	6
573	649	8	10	4	—	112	86	198	7
438	488	2	4	4	—	—	—	—	8
и	с		и	м	ѣ	е	т	ся.	9
1883	1753	57	51	—	—	—	—	—	10
186	228	4	2	—	—	—	—	—	11
699	619	5	7	—	—	—	—	—	12
692	740	7	5	—	—	—	—	—	13
641	623	15	12	—	—	35	23	58	14
559	561	4	5	—	—	63	31	94	15
872	830	11	7	—	—	571	437	1008	16
7	11	—	—	—	—	—	—	—	17
771	763	12	15	2	2	—	—	—	18
11	7	—	—	—	—	2	2	4	19
961	971	8	16	2	2	—	—	—	20
83	73	3	—	—	—	—	—	—	21
337	373	—	—	—	—	—	—	—	22
424	398	7	8	3	3	—	—	—	23
1014	1058	6	18	—	—	386	284	670	24
704	680	18	12	—	—	—	—	—	25
и	с		и	м	ѣ	с	т	ся.	26
219	213	7	8	—	—	31	18	49	27
501	499	13	8	—	—	13	17	30	28
990	862	12	13	—	—	111	71	182	29
705	651	13	15	—	—	37	25	62	30
1521	1503	27	24	—	4	—	—	—	31
430	511	3	—	—	—	—	—	—	32
911	947	8	10	—	—	—	—	—	33
500	494	10	8	—	—	—	—	—	34
689	719	7	8	—	—	—	—	—	35
992	1057	16	11	—	—	—	—	—	36
606	600	5	10	—	—	482	379	861	37
1970	2006	15	57	—	—	523	414	967	38
644	632	5	7	3	1	—	—	—	39
780	752	14	13	—	—	—	—	—	40
221	201	5	7	—	—	—	—	—	41
902	906	20	13	—	—	—	—	—	42
1045	1055	21	24	3	1	—	—	—	43
637	655	4	5	—	—	—	—	—	44
309	343	1	5	—	—	75	56	131	45
996	994	21	15	—	—	—	—	—	46
451	494	12	12	—	—	20	14	34	47
716	732	14	19	1	—	—	—	—	48
2	4	—	—	—	—	6	4	10	49
692	778	11	10	6	2	112	84	196	50
29920	**29995**	**469**	**517**	**28**	**15**	**2664**	**2038**	**4702**	

II. a) Число родив

№	Названия губерний и областей	Число родившихся:								
		Законнорожденных.			Незаконнорожденных.			В С Е Г		
		м.	ж.	об. п.	м.	ж.	об. п.	м.	ж.	об
1	[illegible]	—	—	—	—	—	—	—	—	
2	[illegible]	136	123	259	—	—	—	136	123	
3	[illegible]	с	в	ѣ	д	ѣ	в	і	й	
4	[illegible]	212	180	392	—	—	—	212	180	
5	[illegible]	699	696	1395	129	152	281	828	848	
6	[illegible]	157	126	283	—	1	1	157	127	
7	[illegible]	—	—	—	—	—	—	—	—	
8	[illegible]	93	96	189	2	1	3	95	97	
9	[illegible]	с	в	ѣ	д	ѣ	в	і	й	
10	[illegible]	849	890	1739	40	55	95	889	945	
11	[illegible]	—	—	—	—	—	—	—	—	
12	Донского войска обл.	1759	1446	3205	8	12	20	1767	1458	
13	Екатеринославская	132	135	267	—	—	—	132	135	
14	Калужская	335	306	641	10	1	11	345	307	
15	Казанская	656	538	1194	12	11	23	668	549	
16	Калужская	128	129	257	1	5	6	129	134	
17	Ковенская	170	150	320	137	127	264	307	277	
18	Костромская	—	—	—	—	—	—	—	—	
19	Курляндская	—	—	—	—	—	—	—	—	
20	Курская	420	452	872	18	17	35	438	469	
21	Лифляндская	166	163	329	1	2	3	167	165	
22	Минская	93	94	187	2	1	3	95	95	
23	Могилевская	230	240	470	3	1	4	233	241	
24	Московская	1523	1288	2811	45	48	93	1568	1336	
25	Нижегородская	589	508	1097	6	4	10	595	512	
26	Новгородская	с	в	ѣ	д	ѣ	в	і	й	
27	Олонецкая	—	—	—	—	—	—	—	—	
28	Оренбургская	211	191	402	9	11	20	220	202	
29	Орловская	114	107	221	—	—	—	114	107	
30	Пензенская	130	163	293	44	50	94	174	213	
31	Пермская	1291	1274	2568	631	653	1284	1925	1927	
32	Подольская	355	308	663	19	15	34	374	323	
33	Полтавская	9	10	19	1	2	3	10	12	
34	Псковская	663	685	1348	—	—	—	663	685	
35	Рязанская	166	181	347	1	1	2	167	182	
36	Самарская	1074	1070	2144	4	9	13	1078	1079	
37	С.-Петербургская	118	108	226	—	—	—	118	108	
38	Саратовская	792	790	1582	15	24	39	807	814	
39	Симбирская	172	123	295	35	44	79	207	167	
40	Смоленская	226	223	449	11	12	23	237	235	
41	Таврическая	—	—	—	—	—	—	—	—	
42	Тамбовская	284	236	520	11	5	16	295	241	
43	Тверская	107	114	221	—	—	—	107	114	
44	Тульская	19	17	36	—	—	—	19	17	
45	Уфимская	327	269	596	17	12	29	344	281	
46	Харьковская	—	—	—	—	—	—	—	—	
47	Херсонская	273	298	571	—	—		273	298	
48	Черниговская	633	620	1253	7	9	16	640	629	
49	Эстляндская	—	—		—	—	—	—	—	
50	Ярославская	—	—	—	—	—	—	—	—	
	Всего	15314	14347	29661	1219	1285	2504	16533	15632	3

ольниковъ, за 1872 годъ.

Въ числѣ родившихся было:						Свѣдѣнія о мертворожденныхъ.			№
Двоень.		Троень.		Четверень.					
м.	ж.	м.	ж.	м.	ж.	м.	ж.	об. п.	
—	—	—	—	—	—	—	—	—	1
—	—	—	—	—	—	—	—	—	2
н	е		п	м	ѣ	е	т	ся	3
—	—	—	—	—	—	—	—	—	4
14	4	—	—	—	—	—	—	—	5
—	—	—	—	—	—	—	—	—	6
—	—	—	—	—	—	—	—	—	7
—	2	—	—	—	—	—	—	—	8
н	е		и	м	ѣ	е	т	ся	9
9	7	—	—	—	—	—	—	—	10
—	—	—	—	—	—	—	—	—	11
8	10	—	—	—	—	—	—	—	12
—	—	—	—	—	—	—	—	—	13
2	6	—	—	—	—	—	—	—	14
—	—	—	—	—	—	—	—	—	15
1	1	—	—	—	—	—	—	—	16
8	4	—	—	—	—	—	—	—	17
—	—	—	—	—	—	—	—	—	18
—	—	—	—	—	—	—	—	—	19
—	—	—	—	—	—	—	—	—	20
20	16	—	—	—	—	—	—	—	21
—	—	—	—	—	—	—	—	—	22
4	—	—	—	—	—	—	—	—	23
4	4	—	—	—	—	—	—	—	24
2	—	—	—	—	—	—	—	—	25
н	е		п	м	ѣ	е	т	ся	26
—	—	—	—	—	—	—	—	—	27
—	2	—	—	—	—	—	—	—	28
1	1	—	—	—	—	—	—	—	29
4	—	—	—	—	—	—	—	—	30
12	12	—	—	—	—	—	—	—	31
2	2	—	—	—	—	—	—	—	32
—	—	—	—	—	—	—	—	—	33
13	11	—	—	—	—	—	—	—	34
—	—	—	—	—	—	—	—	—	35
6	6	—	—	—	—	—	—	—	36
—	—	—	—	—	—	—	—	—	37
24	18	—	—	—	—	17	27	44	38
1	3	—	—	—	—	—	—	—	39
—	2	—	—	—	—	—	—	—	40
—	—	—	—	—	—	—	—	—	41
2	—	—	—	—	—	—	—	—	42
—	—	—	—	—	—	—	—	—	43
—	—	—	—	—	—	—	—	—	44
—	—	—	—	—	—	—	—	—	45
—	—	—	—	—	—	—	—	—	46
—	—	—	—	—	—	—	—	—	47
4	4	—	—	—	—	—	—	—	48
—	—	—	—	—	—	—	—	—	49
—	—	—	—	—	—	—	—	—	50
141	115	—	—	—	—	17	27	44	

III. а) Число родившихся

№	НАЗВАНІЯ ГУБЕРНІЙ И ОБЛАСТЕЙ.	Число родившихся:								
		Законнорожденныхъ.			Незаконнорожденныхъ.			ВСЕГО.		
		м.	ж.	об. п.	м.	ж.	об. п.	м.	ж.	об. п.
4	Виленская	15216	14632	29848	559	548	1107	15775	15180	30955
5	Витебская	5815	5362	11177	130	140	270	5945	5502	11447
8	Волынская	3669	3470	7139	107	99	206	3776	3569	7345
11	Гродненская	6112	6019	12131	166	178	344	6278	6197	12475
13	Екатеринославская . . .	368	338	706	9	3	12	377	341	718
16	Кіевская	1372	1305	2677	57	37	94	1429	1342	2771
17	Ковенская	17756	17309	35065	967	1009	1976	18723	18318	37041
19	Курляндская	1019	937	1956	36	35	71	1055	972	2027
22	Минская	2447	2329	4776	100	88	188	2547	2417	4964
23	Могилевская	597	565	1162	19	19	38	616	584	1200
32	Подольская	4038	3985	8023	59	73	132	4097	4058	8155
36	Самарская	1768	1769	3537	7	7	14	1775	1776	3551
37	С.-Петербургская	270	245	515	33	20	53	303	265	568
38	Саратовская	733	749	1482	—	3	3	733	752	1485
41	Таврическая	439	415	854	—	1	1	439	416	855
47	Херсонская	1140	1013	2153	9	11	20	1149	1024	2173
	Остальныя губерніи . .	372	339	711	19	16	35	391	355	746
	Всего . .	63131	60781	123912	2277	2287	4564	65408	63068	128476

IV. а) Число родившихся

№	НАЗВАНІЯ ГУБЕРНІЙ И ОБЛАСТЕЙ.	Число родившихся:								
		Законнорожденныхъ.			Незаконнорожденныхъ.			ВСЕГО.		
		м.	ж.	об. п.	м.	ж.	об. п.	м.	ж.	об. п.
3	Бессарабская	с	в	ѣ	д	ѣ	н	і	й	
5	Витебская	304	266	570	8	11	19	312	277	589
8	Волынская	800	747	1547	9	6	15	809	753	1562
11	Гродненская	208	191	399	1	3	4	209	194	403
13	Екатеринославская . .	1221	1125	2346	11	15	26	1232	1140	2372
17	Ковенская	1050	988	2038	61	63	124	1111	1051	2162
19	Курляндская	7206	6940	14146	358	341	699	7564	7281	14845
21	Лифляндская	13976	13440	27416	684	645	1329	14660	14085	28745
24	Московская	232	163	395	3	4	7	235	167	402
36	Самарская	4559	4421	8980	56	64	120	4615	4485	9100
37	С.-Петербургская	3026	2845	5871	118	101	219	3144	2946	6090
38	Саратовская	2743	2840	5583	33	35	68	2776	2875	5651
41	Таврическая	1464	1378	2842	7	12	19	1471	1390	2861
47	Херсонская.	1015	941	1956	14	16	30	1029	957	1986
49	Эстляндская	5067	4755	9822	180	196	376	5247	4951	10198
	Остальныя губерніи . .	1006	921	1927	24	35	59	1080	956	1986
	Всего . .	43877	41961	85838	1567	1547	3114	45444	43508	88952

голиковъ, за 1872 годъ.

Въ числѣ родившихся было:						Свѣдѣнія о мертво-рожденныхъ.			№
Двоень.		Троень.		Четверень.					
м.	ж.	м.	ж.	м.	ж.	м.	ж.	об. п.	
209	247	2	1	—	—	—	—	—	4
121	112	2	4	—	—	—	—	—	5
41	41	—	—	—	—	—	—	—	8
93	73	—	—	—	—	—	—	—	11
—	—	—	—	—	—	—	—	—	13
4	8	—	—	—	—	5	—	5	16
385	383	2	1	—	—	—	—	—	17
24	22	2	1	—	—	—	—	—	19
59	45	1	2	—	—	—	—	—	22
9	9	—	—	—	—	—	—	—	23
41	43	2	1	—	—	—	—	—	32
32	36	—	—	—	—	—	—	—	36
1	1	—	—	—	—	1	1	2	37
18	22	—	—	—	—	5	3	8	38
1	—	—	—	—	—	—	—	—	41
12	8	—	—	—	—	—	—	—	47
5	3	—	—	—	—	1	3	4	
1055	1053	11	10	—	—	12	7	19	

отестантовъ, за 1872 годъ.

Въ числѣ родившихся было:						Свѣдѣнія о мертво-рожденныхъ.			№
Двоень.		Троень.		Четверень.					
м.	ж.	м.	ж.	м.	ж.	м.	ж.	об. п.	
н	е		н	м	ѣ	е	т	ся	3
12	8	—	—	—	—	—	—	—	5
11	1	—	—	—	—	—	—	—	8
1	7	2	3	—	—	—	—	—	11
31	21	—	—	—	—	—	—	—	13
33	31	2	4	—	—	—	—	—	17
180	182	2	4	—	—	71	64	135	19
499	529	8	16	—	—	—	—	—	21
4	4	—	—	—	—	—	—	—	24
105	115	—	—	—	—	—	—	—	36
100	74	—	—	—	—	117	84	201	37
118	126	—	—	—	—	63	39	102	38
42	46	—	—	—	—	—	—	—	41
17	21	—	—	—	—	—	—	—	47
134	134	—	4	—	—	179	154	333	49
16	17	—	—	—	—	1	2	3	
1303	1316	14	31	—	—	431	343	774	

а) V. Число родившихся армян

№	НАЗВАНІЯ ГУБЕРНІЙ И ОБЛАСТЕЙ.	Число родившихся.								
		Законнорожденныхъ.			Незаконнорожденныхъ.			ВСЕГО.		
		м.	ж.	об. п.	м.	ж.	об. п.	м.	ж.	об. п.
13	Екатеринославская . . .	378	367	745	—	1	1	378	368	746
	Остальныя губерніи . .	192	195	387	—	1	1	192	196	388
	Всего . . .	570	562	1132	—	2	2	570	564	1134

VI. а) Число родившихся

№	НАЗВАНІЯ ГУБЕРНІЙ И ОБЛАСТЕЙ.	Число родившихся.								
		Законнорожденныхъ.			Незаконнорожденныхъ.			ВСЕГО.		
		м.	ж.	об. п.	м.	ж.	об. п.	м.	ж.	об. п.
3	Бессарабская	с	в	ѣ	д	ѣ	н	і	й	
4	Виленская	1864	1183	3047	—	—	—	1864	1183	3047
5	Витебская	1708	1208	2916	1	2	3	1709	1210	2919
8	Волынская	4510	3281	7791	9	9	18	4519	3290	7809
11	Гродненская	2823	1996	4819	1	5	6	2824	2001	4825
13	Екатеринославская . . .	951	852	1803	5	2	7	956	854	1810
16	Кіевская	5912	4530	10442	5	2	7	5917	4532	10449
17	Ковенская	2729	2068	4797	3	—	3	2732	2068	4800
19	Курляндская	690	562	1252	5	4	9	695	566	1261
22	Минская	3159	2308	5467	7	18	25	3166	2326	5492
23	Могилевская	2113	1600	3713	3	—	3	2116	1600	3716
32	Подольская	4964	3826	8790	5	2	7	4969	3828	8797
33	Полтавская	1373	1134	2507	5	4	9	1378	1138	2516
41	Таврическая	419	424	843	1	—	1	420	424	844
47	Херсонская.	2803	1920	4723	3	1	4	2806	1921	4727
48	Черниговская	971	784	1755	3	1	4	974	785	1759
	Остальныя губерніи. . .	1022	820	1842	8	5	13	1030	825	1855
	Всего . . .	38011	28496	66507	64	55	119	38075	28551	6662

ігоріанъ, за 1872 годъ.

Въ числѣ родившихся было:						Свѣдѣнія о мертворожденныхъ.			№
Двоень.		Троень.		Четверень.					
м.	ж.	м.	ж.	м.	ж.	м.	ж.	об. п.	
4	2	—	—	—	—	—	—	—	13
2	5	—	—	—	—	—	—	—	
6	7	—	—	—	—	—	—	—	

ѣевъ, за 1872 годъ.

Въ числѣ родившихся было:						Свѣдѣнія о мертворожденныхъ.			№
Двоень.		Троень.		Четверень.					
м.	ж.	м.	ж.	м.	ж.	м.	ж.	об. п.	
н	с	и	м	ѣ	е	т	с	я	3
26	9	2	1	—	—	—	—	—	4
10	20	—	—	—	—	—	—	—	5
69	45	—	—	—	—	—	—	—	8
29	19	—	—	—	—	—	—	—	11
7	17	—	—	—	—	—	—	—	13
63	71	—	—	—	—	152	93	245	17
29	21	—	—	—	—	—	—	—	19
10	8	5	1	—	—	—	—	—	21
20	20	1	2	—	—	—	—	—	24
15	15	3	3	—	—	—	—	—	36
59	51	—	—	—	—	—	—	—	37
21	27	—	—	—	—	—	—	—	38
4	8	—	—	—	—	—	—	—	41
48	40	—	—	—	—	4	2	6	47
2	4	—	—	—	—	—	—	—	49
26	38	—	—	—	—	19	17	36	
438	418	11	7	—	—	175	112	287	

VII. а) Число родивш

№	НАЗВАНІЯ ГУБЕРНІЙ И ОБЛАСТЕЙ.	Число родившихся.								
		Законнорожденныхъ.			Незаконнорожденныхъ.			ВСЕГО		
		м.	ж.	об. п.	м.	ж.	об. п.	м.	ж.	об
2	Астраханская	604	530	1134	—	—	—	604	530	
10	Вятская	2234	2068	4302	2	5	7	2236	2073	
14	Казанская	10742	10163	2 905	8	23	31	10750	10186	2
25	Нижегородская	665	663	1328	2	1	3	667	664	
28	Оренбургская	6317	6010	12327	—	—	—	6317	6010	1
30	Пензенская	1064	1051	2115	—	—	—	1064	1051	
31	Пермская	2148	2280	4728	43	25	68	2491	2305	
36	Самарская	4562	4568	9130	3	4	7	4565	4572	
38	Саратовская	1439	1367	2806	—	—	—	1439	1367	
39	Симбирская	2215	2252	4467	12	11	23	2227	2263	
41	Таврическая	2335	1780	4115	—	—	—	2335	1780	
42	Тамбовская	294	291	585	—	—	—	294	291	
45	Уфимская	20775	19851	40626	16	19	35	20791	19870	4
	Остальныя губерніи . .	352	356	708	2	4	6	354	360	
	Всего. . .	56046	53230	109276	88	92	180	56134	53322	10

VIII. а) Число родивш

№	НАЗВАНІЯ ГУБЕРНІЙ И ОБЛАСТЕЙ.	Число родившихся.								
		Законнорожденныхъ.			Незаконнорожденныхъ.			ВСЕГО		
		м.	ж.	об. п.	м.	ж.	об. п.	м.	ж.	об
10	Вятская	256	282	538	16	24	40	272	306	
12	Донскаго войска обл. . .	403	363	766	—	—	—	403	363	
14	Казанская	149	128	277	—	2	2	149	130	
31	Пермская	410	380	790	8	5	13	418	385	
45	Уфимская	1889	1786	3675	3	3	6	1892	1789	
	Остальныя губерніи . .	—	—	—	—	—	—	—	—	
	Всего . . .	3107	2939	6046	27	34	61	3134	2973	

ометанъ, за 1872 годъ.

Въ числѣ родившихся было:						Свѣдѣнія о мертво-рожденныхъ.			№
Двоень.		Троень.		Четверень.					
м	ж.	м.	ж.	м.	ж.	м.	ж.	об. п.	
—	—	—	—	—	—	—	—	—	2
47	47	—	—	—	—	—	—	—	10
144	122	6	2	—	—	8	5	13	14
2	12	—	—	—	—	—	—	—	25
51	48	—	—	—	—	—	—	—	28
6	4	—	—	—	—	—	—	—	30
24	16	—	—	—	—	—	—	—	31
37	36	2	5	—	—	—	—	—	36
34	34	—	—	—	—	23	17	40	38
35	51	—	—	—	—	—	—	—	39
—	—	—	—	—	—	—	—	—	41
—	—	—	—	—	—	—	—	—	42
184	202	—	—	—	—	—	—	—	45
6	4	—	—	—	—	2	—	2	
570	576	8	7	—	—	33	22	55	

лоноклонниковъ, за 1872 годъ.

Въ числѣ родившихся было:						Свѣдѣнія о мертво-рожденныхъ.			№
Двоень.		Троень.		Четверень.					
м.	ж.	м.	ж.	м.	ж.	м	ж.	об. п.	
—	4	—	—	—	—	—	—	—	10
5	5	—	—	—	—	—	—	—	12
—	—	—	—	—	—	—	—	—	14
3	5	—	—	—	—	—	—	—	31
12	7	—	3	—	—	—	—	—	45
—	—	—	—	—	—	—	—	—	
20	21	—	3	—	—	—	—	—	

IX. а) Общее число родив

	Названія губерній и областей.	Число родившихся: Законнорожденныхъ. м.	ж.	об. п.	Незаконнорожденныхъ. м.	ж.	об. п.	ВСЕГ м.	ж.
1	Архангельская	5350	5129	10479	269	252	521	5619	5381
2	Астраханская	10634	10381	21015	205	200	405	10839	10581
3	Бессарабская	с	в	ѣ	д	ѣ	в	і	й
4	Виленская	23842	22233	46075	830	775	1605	24672	23008
5	Витебская	21905	20398	42303	785	751	1536	22690	21149
6	Владимірская	31269	30376	61645	911	847	1758	32180	31223
7	Вологодская	24069	23211	47280	931	937	1868	25000	24148
8	Волынская	42886	40346	83232	983	949	1932	43869	41295
9	Воронежская	с	в	ѣ	д	ѣ	в	і	й
10	Вятская	68009	66354	134363	1894	1830	3724	69903	68184
11	Гродненская	24695	23005	47700	496	497	993	25191	23502
12	Донского войска обл.	30176	28948	59124	675	632	1307	30851	29580
13	Екатеринославская	34923	33530	68453	897	862	1759	35820	34392
14	Казанская	40711	39227	79938	849	824	1673	41560	40051
15	Калужская	23786	22610	46396	554	530	1084	24340	23140
16	Кіевская	54883	51747	106630	1650	1536	3186	56533	53283
17	Ковенская	22121	20880	43001	1206	1240	2446	23327	22120
18	Костромская	27463	26276	53739	973	961	1934	28436	27237
19	Курляндская	9090	8595	17685	421	393	814	9511	8988
20	Курская	50665	49101	99766	610	561	1171	51275	49662
21	Лифляндская	16747	15885	32632	894	810	1704	17641	16695
22	Минская	29642	27545	57187	718	724	1442	30360	28269
23	Могилевская	25099	23889	48988	596	521	1117	25695	24410
24	Московская	38630	36372	75002	5983	5490	11473	44613	41862
25	Нижегородская	34527	33671	68198	806	716	1522	35333	34387
26	Новгородская	с	в	ѣ	д	ѣ	в	і	й
27	Олонецкая	7110	6562	13672	209	183	392	7319	674
28	Оренбургская	28206	27145	55351	540	548	1088	28746	2769
29	Орловская	46199	44174	90373	882	884	1766	47081	4505
30	Пензенская	33616	31933	65549	670	624	1294	34286	3255
31	Пермская	64891	62135	127026	3005	2812	5817	67896	6494
32	Подольская	45963	43746	89709	959	1013	1972	46922	4475
33	Полтавская	50219	48012	98231	1147	1155	2302	51366	4916
34	Псковская	19003	18299	37302	629	640	1269	19632	1893
35	Рязанская	39073	37679	76752	622	593	1215	39695	3827
36	Самарская	55680	54585	110265	1065	1017	2082	56745	5560
37	С.-Петербургская	21969	20500	42469	3550	3173	6523	25319	2367
38	Саратовская	49805	48495	98300	858	911	1769	50663	4940
39	Симбирская	31780	30608	62388	725	698	1423	32505	3130
40	Смоленская	28737	27938	56675	950	925	1875	29687	2886
41	Таврическая	16169	15053	31222	276	282	558	16445	1533
42	Тамбовская	53230	52130	105360	827	825	1652	54057	5295
43	Тверская	35848	34425	70273	920	943	1863	36768	3536
44	Тульская	32114	31269	63388	681	664	1345	32800	3193
45	Уфимская	39548	37536	77084	412	420	832	39960	3795
46	Харьковская	49008	47657	96665	1253	1182	2435	50261	4883
47	Херсонская	34430	32466	66896	930	849	1779	35360	3331
48	Черниговская	40137	38814	78951	826	798	1624	40963	3961
49	Эстляндская	5264	4908	10172	192	208	400	5456	51
50	Ярославская	21402	20613	42015	916	932	1848	22318	215
	Всего	1540528	1476391	3016919	46980	45117	92097	1587508	12215

ѣхъ вѣроповѣданій, за 1872 годъ.

Въ числѣ родившихся было:						Свѣдѣнія о мертворожденныхъ.			№
Двоень.		Троень.		Четверень.					
м.	ж.	м.	ж.	м.	ж.	м.	ж.	об. п.	
160	112	2	4	—	—	87	64	151	1
249	243	15	15	—	—	—	—	—	2
и	е	и	м	ѣ	е	т	с	я	3
374	396	5	4	—	—	—	—	—	4
467	463	4	5	—	—	—	—	—	5
782	750	18	21	—	—	—	—	—	6
573	649	8	10	4	—	112	86	198	7
559	577	2	4	4	—	—	—	—	8
и	е	и	м	ѣ	е	т	с	я	9
1939	1811	57	51	—	—	—	—	—	10
309	327	6	3	—	—	—	—	—	11
712	634	5	7	—	—	—	—	—	12
734	780	7	5	—	—	—	—	—	13
790	752	21	14	—	—	43	28	71	14
559	561	4	5	—	—	63	31	94	15
941	911	11	7	—	—	729	532	1261	16
462	450	4	5	—	—	—	—	—	17
771	763	12	15	2	2	—	—	—	18
225	219	9	6	—	—	73	66	139	19
961	973	8	16	2	2	—	—	—	20
610	630	11	16	—	—	—	—	—	21
416	438	2	4	—	—	—	—	—	22
452	422	10	11	3	3	—	—	—	23
1022	1066	6	18	—	—	386	284	670	24
708	692	18	12	—	—	—	—	—	25
и	е	и	м	ѣ	е	т	с	я	26
220	214	7	8	—	—	31	18	49	27
554	549	13	8	—	—	13	17	30	28
991	865	12	13	—	—	111	71	182	29
715	655	13	15	—	—	37	25	62	30
1562	1538	27	24	—	4	—	—	—	31
532	609	5	1	—	—	—	—	—	32
937	975	8	10	—	—	—	—	—	33
515	513	10	8	—	—	—	—	—	34
693	723	7	8	—	—	—	—	—	35
1172	1250	18	16	—	—	—	—	—	36
723	695	5	10	—	—	620	481	1101	37
2164	2206	15	57	—	—	631	530	1161	38
680	686	5	7	3	1	—	—	—	39
786	758	14	13	—	—	—	—	—	40
268	259	5	7	—	—	—	—	—	41
904	906	20	13	—	—	—	—	—	42
1045	1055	21	24	3	1	—	—	—	43
637	655	4	5	—	—	—	—	—	44
505	552	1	8	—	—	75	56	131	45
996	994	21	15	—	—	—	—	—	46
529	563	12	12	—	—	24	16	40	47
722	741	14	19	1	—	—	—	—	48
136	138	—	4	—	—	185	160	345	49
692	778	11	10	6	2	112	84	196	50
33453	**33496**	**513**	**573**	**28**	**15**	**3332**	**2549**	**5881**	

X. Число родившихся всѣхъ вѣроиспов

№	НАЗВАНІЯ ГОРОДОВЪ.	Число родившихся.							
		Законнорожденныхъ.			Незаконнорожденныхъ.			ВСЕГ	
		м.	ж.	об. п.	м.	ж.	об. п.	м.	ж.
1	Архангельскъ.	273	239	512	53	40	93	326	279
2	Астрахань	1231	1209	2440	74	88	162	1305	1297
3	Вильно.	1068	733	1801	85	67	152	1153	800
4	Витебскъ	728	535	1263	64	67	131	792	602
5	Динабургъ.	495	301	796	30	27	57	525	328
6	Владиміръ.	276	270	546	37	43	80	313	313
7	Вологда.	276	259	535	85	60	145	361	319
8	Житоміръ.	674	523	1197	59	44	103	733	567
9	Воронежъ.	с	в	ѣ	д	ѣ	н	і	й
10	Вятка.	289	252	541	36	34	70	325	286
11	Гродно	421	251	672	45	35	80	466	286
12	Брестъ-Литовскъ. . . .	605	504	1109	18	8	26	623	512
13	Новочеркаскъ	601	570	1171	46	33	79	647	603
14	Екатеринославль . . .	677	622	1299	59	79	138	736	701
15	Ростовъ на Дону . . .	689	625	1314	51	48	99	740	673
16	Нахичевань	304	324	628	28	29	57	332	353
17	Таганрогъ	778	744	1522	83	74	157	861	818
18	Казань	1358	1441	2799	186	191	377	1544	1632
19	Калуга	631	556	1187	90	83	173	721	639
20	Кіевъ	1711	1608	3319	253	222	475	1964	1830
21	Бердичевъ	948	671	1619	31	22	53	979	693
22	Черкассы	368	356	724	22	13	35	390	369
23	Ковно	671	622	1293	63	80	143	734	702
24	Кострома	474	446	920	62	61	123	536	507
25	Митава	363	292	655	24	31	55	387	323
26	Либава	230	200	430	24	14	38	254	214
27	Курскъ	1229	1254	2483	44	70	114	1273	1324
28	Рига	2041	1866	3907	180	140	320	2221	2006
29	Дерптъ	263	222	485	44	30	74	307	252
30	Минскъ	828	610	1438	50	42	92	878	652
31	Бобруйскъ	272	152	424	8	8	16	280	160
32	Пинскъ	358	141	499	2	2	4	360	143
33	Могилевъ	263	273	536	39	35	74	302	308
34	Москва	6851	6285	13116	4819	4481	9300	11670	10766
35	Коломна	263	251	514	86	61	147	349	312
36	Нижній-Новгородъ . .	931	882	1813	84	84	168	1015	966
37	Новгородъ	с	в	ѣ	д	ѣ	н	і	й
38	Петрозаводскъ	239	217	456	17	13	30	256	230
39	Оренбургъ	987	874	1861	63	52	115	1050	926
40	Орелъ	1204	1126	2330	52	54	106	1256	1180
41	Елецъ	786	722	1508	36	50	86	822	772
42	Пенза	843	814	1657	75	75	150	918	889
43	Пермь	774	744	1518	93	76	169	867	820
44	Екатеринбургъ	547	504	1051	116	95	211	663	599
45	Каменецъ-Подольскъ .	541	483	1024	35	36	71	576	519
46	Полтава	640	706	1346	74	80	154	714	786
47	Кременчугъ съ Крюков.	847	747	1594	51	59	110	898	806
48	Псковъ	314	326	640	39	37	76	353	363
49	Рязань	509	484	993	75	77	152	584	561
50	Касимовъ	341	333	674	9	8	17	350	341

важнѣйшихъ городахъ, за 1872 годъ.

Въ числѣ родившихся было:						Свѣдѣнія о мертворожденныхъ.			№
Двоень.		Троень.		Четверень.					
м.	ж.	м.	ж.	м.	ж.	м.	ж.	об. п.	
5	5	—	—	—	—	13	6	19	1
43	31	—	—	—	—	—	—	—	2
23	29	2	1	—	—	—	—	—	3
11	13	—	—	—	—	—	—	—	4
13	6	—	—	—	—	—	—	—	5
13	7	—	—	—	—	—	—	—	6
9	15	—	—	—	—	—	—	—	7
15	13	—	—	—	—	—	—	—	8
н	е	и	м	ѣ	е	т	с	я	9
8	8	—	—	—	—	—	—	—	10
7	3	—	—	—	—	—	—	—	11
17	9	—	—	—	—	—	—	—	12
21	21	2	1	—	—	—	—	—	13
11	15	—	—	—	—	—	—	—	14
12	8	—	—	—	—	—	—	—	15
6	4	—	—	—	—	—	—	—	16
19	19	—	—	—	—	—	—	—	17
38	32	—	—	—	—	8	6	14	18
16	18	—	—	—	—	3	—	3	19
49	39	—	—	—	—	28	18	46	20
11	11	1	2	—	—	89	51	140	21
9	11	—	—	—	—	—	—	—	22
17	13	—	—	—	—	—	—	—	23
19	17	—	—	—	—	—	—	—	24
14	6	—	—	—	—	2	2	4	25
6	2	—	—	—	—	2	2	4	26
34	34	—	—	—	—	—	—	—	27
102	92	5	7	—	—	—	—	—	28
3	7	—	—	—	—	—	—	—	29
9	11	—	—	—	—	—	—	—	30
1	1	—	—	—	—	—	—	—	31
3	3	—	—	—	—	—	—	—	32
7	5	—	—	—	—	—	—	—	33
198	182	5	7	—	—	254	180	434	34
104	108	—	—	—	—	7	8	15	35
24	14	—	—	—	—	—	—	—	36
н	е	и	м	ѣ	е	т	с	я	37
14	2	—	—	—	—	—	—	—	38
27	37	—	—	—	—	—	—	—	39
22	32	—	—	—	—	—	—	—	40
26	12	—	—	—	—	1	—	1	41
22	12	2	1	—	—	—	—	—	42
23	13	—	—	—	—	—	—	—	43
23	15	—	—	—	—	—	—	—	44
8	5	—	—	—	—	—	—	—	45
7	21	—	—	—	—	—	—	—	46
25	27	—	—	—	—	—	—	—	47
8	6	—	—	—	—	—	—	—	48
6	4	—	3	—	—	—	—	—	49
6	4	—	—	—	—	—	—	—	50

X. а) Общее число родившихся всѣхъ вѣроисповѣда

№	НАЗВАНІЯ ГОРОДОВЪ.	Число родившихся:								
		Законнорожденныхъ.			Незаконнорожденныхъ.			ВСЕГО.		
		м.	ж.	об. п.	м.	ж.	об. п.	м.	ж.	об. п.
51	Самара	1098	1112	2210	76	88	164	1174	1200	2374
52	С.-Петербургъ	8220	7561	15781	2632	2497	5129	10852	10058	20910
53	Кронштадтъ	454	463	917	91	66	157	545	529	1074
54	Саратовъ	1927	1735	3662	137	151	288	2064	1886	3950
55	Вольскъ	478	519	997	12	6	18	490	525	1015
56	Симбирскъ	697	655	1352	70	52	122	767	707	1474
57	Сызрань	431	422	853	34	17	51	465	439	904
58	Смоленскъ	442	414	856	109	95	204	551	509	1060
59	Симферополь	307	278	585	32	24	56	339	302	641
60	Керчь	584	543	1127	32	44	76	616	587	1203
61	Тамбовъ	727	731	1458	80	53	133	807	784	1591
62	Козловъ	523	478	1001	21	17	38	544	495	1039
63	Моршанскъ	455	463	918	15	13	28	470	476	946
64	Тверь	645	606	1251	97	90	187	742	696	1438
65	Вышній-Волочекъ . . .	193	155	348	25	20	45	218	175	393
66	Ржевъ	275	289	564	54	52	106	329	341	670
67	Тула	1373	1273	2646	130	139	269	1503	1412	2915
68	Уфа	467	448	915	40	48	88	507	496	1003
69	Харьковъ	1139	1120	2259	151	149	300	1290	1269	2559
70	Херсонъ	764	625	1389	31	37	68	795	662	1457
71	Елисаветградъ	563	533	1096	27	29	56	590	562	1152
72	Николаевъ	1048	972	2020	61	44	105	1109	1016	2125
73	Одесса	3360	2698	6058	251	241	492	3611	2939	6550
74	Черниговъ	736	682	1418	67	72	139	803	754	1557
75	Нѣжинъ	455	423	878	25	29	54	480	452	932
76	Ревель	494	428	922	18	17	35	512	445	957
77	Ярославль	578	587	1165	95	109	204	673	696	1369
78	Рыбинскъ	300	289	589	58	51	109	358	340	698
	Всего	66743	60671	127414	12170	11408	23578	78913	72079	150992

важнѣйшихъ городахъ, за 1872 годъ.

Въ числѣ родившихся было:						Свѣдѣнія о мертворожденныхъ.			№
Двоень.		Троень.		Четверень.					
м.	ж.	м.	ж.	м.	ж.	м.	ж.	об. п.	
31	30	—	—	—	—	—	—	—	51
236	276	1	5	—	—	442	354	796	52
18	6	1	2	—	—	12	19	31	53
90	62	—	9	—	—	19	17	36	54
16	24	—	—	—	—	42	48	90	55
22	20	—	—	—	—	—	—	—	56
11	11	—	—	—	—	—	—	—	57
27	14	—	—	—	—	—	—	—	58
—	2	—	—	—	—	—	—	—	59
18	17	2	1	—	—	—	—	—	60
7	9	—	—	—	—	—	—	—	61
12	22	—	—	—	—	—	—	—	62
14	6	—	—	—	—	—	—	—	63
18	8	—	—	—	—	—	—	—	64
8	4	—	—	—	—	—	—	—	65
5	1	—	—	—	—	—	—	—	66
35	31	—	—	—	—	—	—	—	67
15	17	—	—	—	—	2	—	2	68
43	35	—	—	—	—	—	—	—	69
17	15	4	2	—	—	2	2	4	70
11	7	—	—	—	—	—	—	—	71
29	21	—	—	—	—	5	2	7	72
65	64	—	—	—	—	—	—	—	73
19	14	—	—	—	—	—	—	—	74
13	13	—	—	—	—	—	—	—	75
8	11	—	—	—	—	25	25	50	76
21	13	—	—	—	—	8	5	13	77
6	6	—	—	—	—	9	11	20	78
1929	**1761**	**25**	**41**	—	—	**973**	**756**	**1729**	

гальныхъ городахъ, за 1872 годъ.

Въ числѣ родившихся было:					Свѣдѣнія о мертво-рожденныхъ.			№
Двоень.	Троень.		Четверень.					
ж.	м.	ж.	м.	ж.	м.	ж.	об. п.	
8	—	—	—	—	—	1	1	1
17	2	1	—	—	—	—	—	2
е	и	м	ѣ	е	т	с	я	3
7	—	—	—	—	—	—	—	4
29	—	—	—	—	—	—	—	5
63	6	—	—	—	—	—	—	6
15	—	—	—	—	1	—	1	7
23	—	—	—	—	—	—	—	8
е	и	м	ѣ	е	т	с	я	9
26	—	—	—	—	—	—	—	10
33	1	2	—	—	—	—	—	11
—	—	—	—	—	—	—	—	12
53	—	—	—	—	—	—	—	13
21	2	1	—	—	—	—	—	14
23	—	—	—	—	1	—	1	15
49	—	—	—	—	21	9	30	16
8	—	—	—	—	—	—	—	17
19	—	—	2	2	—	—	—	18
17	—	—	—	—	—	—	—	19
46	—	3	—	—	—	—	—	20
17	—	—	—	—	—	—	—	21
19	1	2	—	—	—	—	—	22
22	—	—	3	3	—	—	—	23
19	—	—	—	—	—	—	—	24
10	3	3	—	—	—	—	—	25
е	я	м	ѣ	е	т	с	я	26
7	—	—	—	—	2	1	3	27
30	—	—	—	—	7	5	12	28
53	2	1	—	—	1	2	3	29
41	2	1	—	—	—	—	—	30
—	—	—	—	—	—	—	—	31
32	—	—	—	—	—	—	—	32
63	—	—	—	—	—	—	—	33
14	1	2	—	—	—	—	—	34
33	—	—	—	—	—	—	—	35
34	—	—	—	—	—	—	—	36
37	—	—	—	—	6	2	8	37
94	—	—	—	—	110	98	208	38
12	—	—	—	—	—	—	—	39
28	—	—	—	—	—	—	—	40
54	—	—	—	—	—	—	—	41
35	—	—	—	—	—	—	—	42
32	—	—	—	—	—	—	—	43
22	—	—	—	—	—	—	—	44
26	1	2	—	—	—	—	—	45
65	—	3	—	—	—	—	—	46
48	1	5	—	—	—	—	—	47
22	—	—	—	—	—	—	—	48
5	—	—	—	—	3	2	5	49
20	—	—	—	—	4	—	4	50
1851	**22**	**26**	**5**	**5**	**156**	**120**	**276**	

XI. а) Число родившихся всѣхъ вѣроиспо

№	НАЗВАНІЯ ГУБЕРНІЙ И ОБЛАСТЕЙ.	Число родившихся:							
		Законнорожденныхъ.			Незаконнорожденныхъ.			В С Е Г	
		м.	ж.	об. п.	м.	ж.	об. п.	м.	ж.
1	Архангельская	4840	4654	9494	195	190	385	5035	4844
2	Астраханская	8811	8559	17370	117	100	217	8928	8659
3	Бессарабская	с	в	ѣ	д	ѣ	н	і	й
4	Виленская	22161	21024	43185	733	693	1426	22894	21717
5	Витебская	19563	18608	38171	655	618	1273	20218	19226
6	Владимірская	29183	28427	57610	709	632	1341	29892	29059
7	Вологодская	23353	22527	45880	804	843	1647	24157	23370
8	Волынская	39937	38108	78045	833	822	1655	40770	38930
9	Воронежская	с	в	ѣ	д	ѣ	н	і	й
10	Вятская	66729	65180	131909	1800	1748	3548	68529	66928
11	Гродненская	21295	20419	41714	396	416	812	21691	20835
12	Донского войска обл.	29575	28378	57953	629	599	1228	30204	28977
13	Екатеринославская	30547	29482	60029	567	551	1118	31114	30033
14	Казанская	38499	36884	75383	611	585	1196	39110	37469
15	Калужская	22294	21263	43557	406	386	792	22700	21649
16	Ковенская	49512	47075	96587	1272	1219	2491	50784	48294
17	Ковенская	20536	19589	40125	1091	1106	2197	21627	20695
18	Костромская	26176	25068	51244	854	843	1697	27030	25911
19	Курляндская	7872	7548	15420	356	326	682	8228	7874
20	Курская	46950	45428	92378	500	428	928	47450	45856
21	Лифляндская	14071	13464	27535	643	599	1242	14714	14063
22	Минская	27144	25788	52932	628	646	1274	27772	26434
23	Могилевская	23155	22247	45402	514	446	960	23669	22693
24	Московская	30072	28495	58567	929	816	1745	31001	29311
25	Нижегородская	32870	32071	64941	671	596	1267	33541	32667
26	Новгородская	с	в	ѣ	д	ѣ	н	і	й
27	Олонецкая	6630	6122	12752	181	150	331	6811	6272
28	Оренбургская	25953	25075	51028	439	469	908	26392	25544
29	Орловская	41975	40198	82173	724	709	1433	42699	40907
30	Пензенская	30960	29405	60365	544	499	1043	31504	29904
31	Пермская	62380	59789	122169	2714	2574	5288	65094	62363
32	Подольская	43338	41552	84890	818	859	1677	44156	42411
33	Полтавская	45834	43833	89667	890	869	1759	46724	44702
34	Псковская	18280	17565	35845	492	502	994	18772	18067
35	Рязанская	36387	35094	71481	448	430	878	36835	35524
36	Самарская	53542	52439	105981	943	900	1843	54485	53339
37	С.-Петербургская	12138	11413	23551	484	469	953	12622	11882
38	Саратовская	44221	43127	87348	619	654	1273	44840	43781
39	Сибирская	29967	28874	58841	601	611	1212	30568	29485
40	Смоленская	27324	26600	53924	752	765	1517	28076	27365
41	Таврическая	13600	12716	26316	135	147	282	13735	12863
42	Тамбовская	49917	48911	98828	669	691	1360	50586	49602
43	Тверская	33845	32514	66359	615	656	1271	34460	33170
44	Тульская	29930	29177	59107	496	467	963	30426	29644
45	Уфимская	38083	36140	74223	332	337	669	38415	36477
46	Харьковская	44617	43405	88022	964	895	1859	45581	44300
47	Херсонская	26224	25302	51526	469	435	904	26693	25737
48	Черниговская	37132	36069	73201	652	630	1282	37784	36699
49	Эстляндская	4650	4394	9044	170	184	354	4820	4578
50	Ярославская	19725	19013	38738	681	684	1365	20406	19697
	Всего	1411797	1359013	2770810	31745	30794	62539	1448542	1389807

овѣданій въ уѣздахъ, за 1872 годъ.

Въ числѣ родившихся было:					Свѣдѣнія о мертво-рожденныхъ.			№
ѣнь.		Троень.		Четверень.				
ж.	м.	ж.	м.	ж.	м.	ж.	об. п.	
99	2	4	—	—	74	57	131	1
195	13	14	—	—	—	—	—	2
е	и	м	ѣ	е	т	с	я	3
360	3	3	—	—	—	—	—	4
415	4	5	—	—	—	—	—	5
680	12	21	—	—	—	—	—	6
619	8	10	4	—	111	86	197	7
541	2	4	4	—	—	—	—	8
е	и	м	ѣ	е	т	с	я	9
1777	57	51	—	—	—	—	—	10
282	5	1	—	—	—	—	—	11
613	3	6	—	—	—	—	—	12
681	7	5	—	—	—	—	—	13
699	19	13	—	—	35	22	57	14
520	4	5	—	—	59	31	90	15
801	10	5	—	—	591	454	1045	16
429	4	5	—	—	—	—	—	17
727	12	15	—	—	—	—	—	18
194	9	6	—	—	69	62	131	19
893	8	13	2	2	—	—	—	20
514	6	9	—	—	—	—	—	21
404	1	2	—	—	—	—	—	22
395	10	11	—	—	—	—	—	23
747	1	11	—	—	125	96	221	24
668	15	9	—	—	—	—	—	25
е	и	м	ѣ	е	т	с	я	26
205	7	8	—	—	29	17	46	27
482	13	8	—	—	6	12	18	28
768	10	12	—	—	109	69	178	29
602	9	13	—	—	37	25	62	30
1510	27	24	—	4	—	—	—	31
572	5	1	—	—	—	—	—	32
864	8	10	—	—	—	—	—	33
493	9	6	—	—	—	—	—	34
682	7	5	—	—	—	—	—	35
1186	18	16	—	—	—	—	—	36
376	3	3	—	—	160	106	266	37
2026	15	48	—	—	460	367	827	38
643	5	7	3	1	—	—	—	39
716	14	13	—	—	—	—	—	40
186	3	6	—	—	—	—	—	41
834	20	13	—	—	—	—	—	42
1010	21	24	3	1	—	—	—	43
602	4	5	—	—	—	—	—	44
509	—	6	—	—	73	56	129	45
894	21	12	—	—	—	—	—	46
408	7	5	—	—	17	12	29	47
692	14	19	1	—	—	—	—	48
122	—	4	—	—	157	133	290	49
739	11	10	6	2	91	68	159	50
30374	**466**	**506**	**23**	**10**	**2203**	**1673**	**3876**	

I. б) Общее число родившихся православныхъ (в

№	НАЗВАНІЯ ГУБЕРНІЙ И ОБЛАСТЕЙ.	Январь.		Февраль.		Мартъ.		Апрѣль.		Май.		Іюнь
		м.	ж.	м.	ж.	м.	ж.	м.	ж.	м.	ж.	м.
1	Архангельская . . .	557	561	418	401	393	387	349	344	371	338	447
2	Астраханская . .	1278	1229	842	831	819	801	719	724	691	702	819
3	Бессарабская			с	в	ѣ	д	ѣ	н	і	й	
4	Виленская	669	667	632	625	507	513	508	494	425	393	585
5	Витебская	1406	1340	1193	1170	1245	1153	1098	982	991	949	1039
6	Владимірская . . .	4068	3894	2656	2595	2703	2679	2428	2306	2129	1884	2537
7	Вологодская	2314	2308	1956	1898	1792	1601	1677	1605	1871	1885	2206
8	Волынская	4648	4455	3028	2957	2603	2663	2203	2156	1977	1897	2287
9	Воронежская			с	в	ѣ	д	ѣ	н	і	й	
10	Вятская	6999	7035	5521	5424	5346	5242	4902	4821	4800	4537	5550
11	Гродненская	1886	1982	1566	1471	1205	1171	1016	986	883	791	1092
12	Донскаго войска обл.	3320	3157	2287	2229	2343	2224	1915	1967	1848	1802	2139
13	Екатеринославская .	3791	3648	2410	2307	2368	2416	1869	1920	2190	2245	2368
14	Казанская	3412	3370	2631	2602	2203	2188	2055	2063	1878	1839	2487
15	Калужская	2622	2597	1757	1706	1924	1685	1967	1934	1623	1514	1868
16	Кіевская	5361	5082	3547	3465	3418	3331	2541	2795	3230	3112	3888
17	Ковенская	59	58	33	36	30	32	37	30	34	28	38
18	Костромская	2927	2798	2047	2054	2121	2055	2033	1813	2012	1798	2245
19	Курляндская	20	20	15	17	18	10	16	16	14	15	15
20	Курская	5188	4983	3327	3414	3345	3232	3257	3065	3685	3433	4478
21	Лифляндская . . .	235	231	214	178	232	188	211	202	165	140	172
22	Минская	2689	2529	2140	2168	1883	1710	1736	1662	1649	1579	1771
23	Могилевская	2811	2722	1850	1802	1695	1703	1617	1553	1461	1408	1786
24	Московская	4288	4250	3842	3431	3931	3637	3631	3432	3288	3229	3918
25	Нижегородская . . .	3608	3729	2488	2537	2456	2300	2142	2092	2264	2143	2957
26	Новгородская . . .			с	в	ѣ	д	ѣ	н	і	й	
27	Олонецкая	676	639	526	475	495	490	522	507	624	553	716
28	Оренбургская . . .	2157	2075	1741	1655	1633	1549	1622	1685	1514	1432	1826
29	Орловская	5016	4823	3938	3433	3586	3210	3311	3094	3524	3288	4034
30	Пензенская	4253	4108	2613	2527	2295	2112	2028	1933	2303	2077	3023
31	Пермская	6905	6707	4892	4496	4814	4567	4887	4900	5047	4743	5348
32	Подольская	4247	4103	3464	3367	2723	2930	2628	2581	2464	2547	2901
33	Полтавская	5004	4975	3455	3335	3352	3287	2481	2571	3408	3117	4039
34	Псковская	2375	2272	1696	1725	1554	1504	1345	1383	1422	1344	1636
35	Рязанская	4649	4537	2931	2883	2686	2597	2487	2429	2751	2426	3506
36	Самарская	5892	5643	3993	3974	3395	3267	3030	3107	2892	2747	4041
37	С.-Петербургская . .	2095	2124	1971	1826	1775	1623	1784	1681	1547	1473	1819
38	Саратовская	5165	4825	4214	4093	3574	3509	3464	3409	3032	2811	3722
39	Симбирская	3773	3553	2465	2319	1962	1854	2078	1984	1923	1813	2562
40	Смоленская	2985	2940	2217	2170	2486	2363	2164	2150	2231	2075	2681
41	Таврическая	1191	1166	942	908	898	849	835	801	800	766	860
42	Тамбовская	6014	5952	4027	4020	3449	3508	3004	3131	4035	3912	5162
43	Тверская	3739	3672	2717	2635	2867	2642	2621	2526	2585	2411	2880
44	Тульская	4157	4071	2830	2928	2598	2479	2047	2148	2374	2090	2831
45	Уфимская	1751	1646	1346	1250	1316	1207	1251	1136	1204	1114	1398
46	Харьковская	5656	5438	3505	3349	3561	3586	2574	2585	3474	3147	3870
47	Херсонская	3343	3237	2223	2185	2252	2399	1731	1804	2189	1981	2388
48	Черниговская	3957	3740	2661	2577	2658	2511	2307	2241	2577	2478	3341
49	Эстляндская	20	12	9	9	12	6	19	10	22	8	15
50	Ярославская	2242	2218	1788	1791	1654	1520	1451	1396	1530	1377	1841
	Всего . . .	**151418**	**147121**	**108564**	**105248**	**102175**	**98490**	**91598**	**90154**	**94951**	**89391**	**113132**

ероисповѣданій въ уѣздахъ, за 1872 годъ.

Въ числѣ родившихся было:						Свѣдѣнія о мертво-рожденныхъ.			№
Двоень.		Троень.		Четверень.					
м.	ж.	м.	ж.	м.	ж.	м.	ж.	об. п.	
147	99	2	4	—	—	74	57	131	1
187	195	13	14	—	—	—	—	—	2
н	е	и	м	ѣ	е	т	с	я	3
340	360	3	3	—	—	—	—	—	4
422	415	4	5	—	—	—	—	—	5
720	680	12	21	—	—	—	—	—	6
545	619	8	10	4	—	111	86	197	7
511	541	2	4	4	—	—	—	—	8
н	е	и	м	ѣ	е	т	с	я	9
1897	1777	57	51	—	—	—	—	—	10
270	282	5	1	—	—	—	—	—	11
691	613	3	6	—	—	—	—	—	12
629	681	7	5	—	—	—	—	—	13
733	699	19	13	—	—	35	22	57	14
516	520	4	5	—	—	59	31	90	15
831	801	10	5	—	—	591	454	1045	16
441	429	4	5	—	—	—	—	—	17
727	727	12	15	—	—	—	—	—	18
194	194	9	6	—	—	69	62	131	19
883	893	8	13	2	2	—	—	—	20
492	514	6	9	—	—	—	—	—	21
387	404	1	2	—	—	—	—	—	22
415	395	10	11	—	—	—	—	—	23
695	747	1	11	—	—	125	96	221	24
672	668	15	9	—	—	—	—	—	25
н	е	и	м	ѣ	е	т	с	я	26
205	205	7	8	—	—	29	17	46	27
501	482	13	8	—	—	6	12	18	28
868	768	10	12	—	—	109	69	178	29
652	602	9	13	—	—	37	25	62	30
1516	1510	27	24	—	4	—	—	—	31
493	572	5	1	—	—	—	—	—	32
826	864	8	10	—	—	—	—	—	33
493	493	9	6	—	—	—	—	—	34
641	682	7	5	—	—	—	—	—	35
1109	1186	18	16	—	—	—	—	—	36
446	376	3	3	—	—	160	106	266	37
1918	2026	15	48	—	—	460	367	827	38
635	643	5	7	3	1	—	—	—	39
736	716	14	13	—	—	—	—	—	40
198	186	3	6	—	—	—	—	—	41
836	834	20	13	—	—	—	—	—	42
992	1010	21	24	3	1	—	—	—	43
578	602	4	5	—	—	—	—	—	44
470	509	—	6	—	—	73	56	129	45
879	894	21	12	—	—	—	—	—	46
357	408	7	5	—	—	17	12	29	47
663	692	14	19	1	—	—	—	—	48
127	122	—	4	—	—	157	133	290	49
647	739	11	10	6	2	91	68	159	50
30131	**30374**	**466**	**506**	**23**	**10**	**2203**	**1673**	**3876**	

II. б) Общее число родившихся раскольник

№	НАЗВАНІЯ ГУБЕРНІЙ И ОБЛАСТЕЙ.	Январь.		Февраль.		Мартъ.		Апрѣль.		Май.		Іюн
		м.	ж.	м.	ж.	м.	ж.	м.	ж.	м.	ж.	м.
1	Архангельская	—	—	—	—	—	—	—	—	—	—	—
2	Астраханская	20	10	15	10	13	13	13	11	10	15	12
3	Бессарабская				с	в	ѣ	д	ѣ	н	і	й
4	Виленская	30	27	20	14	26	24	23	14	13	13	5
5	Витебская	85	81	79	72	97	90	67	57	44	55	46
6	Владимірская	11	5	8	9	5	10	11	11	20	8	10
7	Вологодская	—	—	—	—	—	—	—	—	—	—	—
8	Волынская	13	9	8	7	6	7	11	6	7	10	4
9	Воронежская				с	в	ѣ	д	ѣ	н	і	й
10	Вятская	84	81	94	76	82	87	75	87	76	65	74
11	Гродненская	—	—	—	—	—	—	—	—	—	—	—
12	Донскаго войска обл.	204	140	155	112	146	142	121	105	141	94	129
13	Екатеринославская	12	12	8	7	13	14	17	7	11	12	11
14	Казанская	48	50	34	27	25	23	20	21	26	14	23
15	Калужская	—	—	—	—	—	—	—	—	—	—	—
16	Кіевская	6	9	9	9	10	12	12	10	11	12	14
17	Ковенская	34	26	31	21	22	29	22	23	29	31	21
18	Костромская	—	—	—	—	—	—	—	—	—	—	—
19	Курляндская	—	—	—	—	—	—	—	—	—	—	—
20	Курская	41	39	39	36	39	48	30	34	30	34	33
21	Лифляндская	15	11	15	16	18	12	10	15	14	4	11
22	Минская	7	10	11	11	7	7	10	8	7	13	8
23	Могилевская	25	26	20	20	15	17	17	30	17	18	16
24	Московская	140	113	153	103	124	119	122	103	112	94	96
25	Нижегородская	70	53	45	37	57	47	63	53	40	47	49
26	Новгородская				с	в	ѣ	д	ѣ	н	і	й
27	Олонецкая	—	—	—	—	—	—	—	—	—	—	—
28	Оренбургская	23	18	11	20	20	13	10	17	18	15	13
29	Орловская	7	7	5	6	8	11	7	7	5	8	12
30	Пензенская	11	18	17	12	11	7	7	15	13	29	14
31	Пермская	188	164	148	159	176	169	147	159	144	153	178
32	Подольская	37	29	23	20	34	33	37	26	29	24	31
33	Полтавская	2	1	1	1	1	1	—	1	1	1	—
34	Псковская	69	73	56	58	50	53	43	50	56	63	66
35	Рязанская	25	20	8	16	11	11	14	15	19	16	9
36	Самарская	141	126	92	96	89	89	73	87	84	101	88
37	С.-Петербургская	5	6	12	8	17	9	7	13	10	8	5
38	Саратовская	94	88	83	56	68	64	63	65	57	71	92
39	Симбирская	25	14	12	18	18	17	11	8	18	10	14
40	Смоленская	18	23	24	17	25	8	10	16	23	19	14
41	Таврическая	—	—	—	—	—	—	—	—	—	—	—
42	Тамбовская	29	19	14	19	27	19	14	24	24	24	25
43	Тверская	11	11	11	8	5	6	6	11	7	7	8
44	Тульская	2	3	2	2	—	—	—	1	1	2	—
45	Уфимская	40	30	28	29	29	20	21	14	40	17	30
46	Харьковская	—	—	—	—	—	—	—	—	—	—	—
47	Херсонская	33	32	15	25	31	24	28	26	22	33	25
48	Черниговская	50	42	45	45	35	47	161	176	48	39	27
49	Эстляндская	—	—	—	—	—	—	—	—	—	—	—
50	Ярославская	—	—	—	—	—	—	—	—	—	—	—
	Всего . .	1655	1426	1351	1202	1360	1302	1303	1326	1227	1179	1213

...едѣленныхъ по мѣсяцамъ, за 1872 годъ.

...ь.	Августъ.		Сентябрь.		Октябрь.		Ноябрь.		Декабрь.		ВСЕГО.			№
ж.	м.	ж.	м.	ж.	м.	ж.	м.	ж.	м.	ж.	м. п.	ж. п.	об. п.	
—	—	—	—	—	—	—	—	—	—	—	—	—	—	1
15	12	8	11	9	6	9	10	7	8	7	136	123	259	2
н	е			и	м	ѣ	е	т	с	я				3
17	16	12	16	10	26	21	10	11	12	6	212	180	392	4
65	65	52	73	68	84	104	85	88	44	59	828	848	1676	5
14	13	8	8	11	18	15	16	12	22	14	157	127	284	6
—	—	—	—	—	—	—	—	—	—	—	—	—	—	7
5	4	9	11	15	10	9	11	8	7	4	95	97	192	8
н	е			и	м	ѣ	е	т	с	я				9
104	67	85	66	65	73	74	71	72	60	68	889	945	1834	10
—	—	—	—	—	—	—	—	—	—	—	—	—	—	11
146	151	149	138	141	150	117	151	108	120	97	1767	1458	3225	12
16	4	13	8	8	7	12	14	14	12	12	132	135	267	13
27	28	18	26	26	26	23	33	29	19	23	345	307	652	14
—	—	—	—	—	—	—	—	—	—	—	668	549	1217	15
13	21	15	10	6	10	15	10	10	14	10	129	134	263	16
17	29	23	21	23	27	22	26	25	17	18	307	277	584	17
—	—	—	..	—	—	—	—	—	—	—	—	—	—	18
—	—	—	—	—	—	—	—	—	—	—	—	—	—	19
47	41	47	39	39	31	34	31	28	36	49	438	469	907	20
11	15	14	10	9	22	21	14	18	14	26	167	165	332	21
9	7	2	4	4	13	9	3	7	9	3	95	95	190	22
19	18	17	22	18	33	22	19	24	15	17	233	241	474	23
108	127	123	156	131	161	102	162	111	99	101	1568	1336	2904	24
45	50	45	52	27	50	36	41	38	34	34	595	512	1107	25
н	е			и	м	ѣ	е	т	с	я				26
—	—	—	—	—	—	—	—	—	—	—	—	—	—	27
13	21	20	22	23	26	15	16	18	23	19	220	202	422	28
14	13	11	19	12	11	12	12	8	5	8	114	107	221	29
18	14	14	15	16	19	19	17	17	16	21	174	213	387	30
158	164	196	183	149	165	173	151	164	121	108	1925	1927	3852	31
32	38	29	19	26	28	21	29	21	27	38	374	323	697	32
1	2	1	—	2	—	—	1	2	2	1	10	12	22	33
53	61	57	51	46	66	54	59	65	37	47	663	685	1348	34
15	14	19	17	17	16	18	9	12	12	11	167	182	349	35
68	98	94	90	107	91	84	66	73	85	81	1078	1079	2157	36
4	12	13	8	11	10	5	11	9	11	12	118	108	226	37
85	67	69	55	47	49	63	61	59	50	64	807	814	1621	38
11	19	12	16	17	21	17	29	17	13	15	207	167	374	39
17	19	20	19	19	23	23	24	24	24	27	237	235	472	40
—	—	—	—	—	—	—	—	—	—	—	—	—	—	41
18	25	22	31	12	29	27	34	17	21	18	295	241	536	42
12	9	11	5	4	8	11	18	19	4	6	107	114	221	43
2	1	1	2	1	2	1	5	4	4	—	19	17	36	44
20	27	33	34	14	29	21	24	23	21	30	344	281	625	45
—	—	—	—	—	—	—	—	—	—	—	—	—	—	46
20	24	19	24	21	21	26	17	13	14	27	273	298	571	47
29	48	38	43	37	48	40	42	54	49	42	640	629	1269	48
—	—	—	—	—	—	—	—	—	—	—	—	—	—	49
—	—	—	—	—	—	—	—	—	—	—	—	—	—	50
1268	**1344**	**1319**	**1324**	**1191**	**1409**	**1275**	**1332**	**1229**	**1081**	**1123**	**16533**	**15632**	**32165**	

III. б) Общее число родившихся католи

№	НАЗВАНІЯ ГУБЕРНІЙ И ОБЛАСТЕЙ.	Январь.		Февраль.		Мартъ.		Апрѣль.		Май.		Ію
		м.	ж.	м.	ж.	м	ж.	м.	ж.	м.	ж.	м.
4	Виленская	1901	1741	1523	1495	1125	1129	1362	1369	1100	1086	1222
5	Витебская	567	540	524	471	522	517	503	429	453	420	429
8	Волынская	357	352	320	321	281	267	342	322	269	231	263
11	Гродненская	748	762	616	575	503	470	466	473	375	385	443
13	Екатеринославская . . .	22	28	28	25	30	27	43	51	33	16	37
16	Кіевская	153	127	136	124	111	97	119	109	122	105	116
17	Ковенская	1737	1787	1632	1669	1687	1574	1657	1502	1409	1432	1370
19	Курляндская	101	100	101	79	88	81	94	87	88	82	72
22	Минская	302	278	231	225	154	147	215	192	192	169	191
23	Могилевская	64	70	59	52	50	52	54	57	46	36	69
32	Подольская	406	406	351	375	319	312	295	329	287	262	323
36	Самарская	144	165	187	176	152	170	123	121	113	125	140
37	С.-Петербургская	23	18	30	20	21	28	23	16	16	26	24
38	Саратовская	63	61	89	74	53	66	45	51	56	51	46
41	Таврическая	33	33	42	39	33	37	48	41	41	28	37
47	Херсонская	98	100	102	100	93	92	80	69	105	54	76
	Остальныя губерніи . .	32	43	25	33	29	26	22	21	59	46	23
	Всего . .	**6754**	**6611**	**5996**	**5853**	**5251**	**5092**	**5491**	**5239**	**4764**	**4554**	**4881**

IV. б) Общее число родившихся протестан

№	НАЗВАНІЯ ГУБЕРНІЙ И ОБЛАСТЕЙ.	Январь.		Февраль.		Мартъ.		Апрѣль.		Май.		Ію
		м.	ж.	м.	ж.	м.	ж.	м.	ж.	м	ж.	м.
3	Бессарабская				с	в	ъ	д	ѣ	н	і	й
5	Витебская	43	40	22	19	30	40	22	19	32	19	24
8	Волынская	77	61	73	53	64	75	90	69	70	76	57
11	Гродненская	20	13	21	16	13	18	20	11	14	9	10
13	Екатеринославская . .	122	101	74	77	90	83	142	126	100	67	95
17	Ковенская	89	89	97	96	98	92	97	87	89	72	91
19	Курляндская	672	651	613	630	667	608	614	576	580	551	559
21	Лифляндская	1547	1471	1319	1305	1410	1288	1173	1184	1012	1016	1101
24	Московская	18	10	14	14	17	7	26	18	21	22	22
36	Самарская	405	378	468	455	400	387	287	301	298	280	351
37	С.-Петербургская	327	291	275	251	281	282	259	260	251	209	267
38	Саратовская	290	328	247	268	221	237	178	188	195	178	172
41	Таврическая	124	122	131	110	122	124	117	106	108	105	109
47	Херсонская	103	84	97	73	75	64	74	100	67	58	61
49	Эстляндская	520	529	491	430	461	510	409	365	385	392	329
	Остальныя губерніи . .	105	115	88	71	74	79	85	78	92	85	98
	Всего . .	**4462**	**4274**	**4030**	**3875**	**4023**	**3894**	**3593**	**3488**	**3317**	**3139**	**3347**

Замѣчаніе. Сверхъ того въ числѣ протестантовъ 24 м. и 27 ж. не распредѣленныхъ по мѣс

аспредѣленныхъ по мѣсяцамъ, за 1872 годъ.

Іюль.		Августъ.		Сентябрь.		Октябрь.		Ноябрь.		Декабрь.		ВСЕГО.			№
м.	ж.	м.	ж.	м.	ж.	м.	ж.	м.	ж.	м.	ж.	м. п.	ж. п.	об. п.	
—	—	—	—	—	—	—	—	—	—	—	—	—	—	—	1
6	15	12	8	11	9	6	9	10	7	8	7	136	123	259	2
	н	е			и	м	ѣ	е	т	с	я				3
15	17	16	12	16	10	26	21	10	11	12	6	212	180	392	4
59	65	65	52	73	68	84	104	85	88	44	59	828	848	1676	5
15	14	13	8	8	11	18	15	16	12	22	14	157	127	284	6
—	—	—	—	—	—	—	—	—	—	—	—	—	—	—	7
3	5	4	9	11	15	10	9	11	8	7	4	95	97	192	8
	н	е			и	м	ѣ	е	т	с	я				9
67	104	67	85	66	65	73	74	71	72	60	68	889	945	1834	10
—	—	—	—	—	—	—	—	—	—	—	—	—	—	—	11
161	146	151	149	138	141	150	117	151	108	120	97	1767	1458	3225	12
15	16	4	13	8	8	7	12	14	14	12	12	132	135	267	13
37	27	28	18	26	26	26	23	33	29	19	23	345	307	652	14
—	—	—	—	—	—	—	—	—	—	—	—	668	549	1217	15
2	13	21	15	10	6	10	15	10	10	14	10	129	134	263	16
28	17	29	23	21	23	27	22	26	25	17	18	307	277	584	17
—	—	—	—	—	—	—	—	—	—	—	—	—	—	—	18
—	—	—	—	—	—	—	—	—	—	—	—	—	—	—	19
48	47	41	47	39	39	31	34	31	28	36	49	438	469	907	20
9	11	15	14	10	9	22	21	14	18	14	26	167	165	332	21
9	9	7	2	4	4	13	9	3	7	9	3	95	95	190	22
16	19	18	17	22	18	33	22	19	24	15	17	233	241	474	23
116	108	127	123	156	131	161	102	162	111	99	101	1568	1336	2904	24
44	45	50	45	52	27	50	36	41	38	34	34	595	512	1107	25
	н	е			и	м	ѣ	е	т	с	я				26
—	—	—	—	—	—	—	—	—	—	—	—	—	—	—	27
17	13	21	20	22	23	26	15	16	18	23	19	220	202	422	28
10	14	13	11	19	12	11	12	12	8	5	8	114	107	221	29
20	18	14	14	15	16	19	19	17	17	16	21	174	213	387	30
160	158	164	196	183	149	165	173	151	164	121	108	1925	1927	3852	31
42	32	38	29	19	26	28	21	29	21	27	38	374	323	697	32
—	1	2	1	—	2	—	—	1	2	2	1	10	12	22	33
49	53	61	57	51	46	66	54	59	65	37	47	663	685	1348	34
13	15	14	19	17	17	16	18	9	12	12	11	167	182	349	35
81	68	98	94	90	107	91	84	66	73	85	81	1078	1079	2157	36
10	4	12	13	8	11	10	5	11	9	11	12	118	108	226	37
68	85	67	69	55	47	49	63	61	59	50	64	807	814	1621	38
11	11	19	12	16	17	21	17	29	17	13	15	207	167	374	39
14	17	19	20	19	19	23	23	24	24	24	27	237	235	472	40
—	—	—	—	—	—	—	—	—	—	—	—	—	—	—	41
22	18	25	22	31	12	29	27	34	17	21	18	295	241	536	42
15	12	9	11	5	4	8	11	18	19	4	6	107	114	221	43
—	2	1	1	2	1	2	1	5	4	4	—	19	17	36	44
21	20	27	33	34	14	29	21	24	23	21	30	344	281	625	45
—	—	—	—	—	—	—	—	—	—	—	—	—	—	—	46
19	20	24	19	24	21	21	26	17	13	14	27	273	298	571	47
44	29	48	38	43	37	48	40	42	54	49	42	640	629	1269	48
—	—	—	—	—	—	—	—	—	—	—	—	—	—	—	49
—	—	—	—	—	—	—	—	—	—	—	—	—	—	—	50
1286	1268	1344	1319	1324	1191	1409	1275	1332	1229	1081	1128	16533	15632	32165	

V. б) Общее число родившихся армяно-григор

№	Названія губерній и областей	Январь		Февраль		Мартъ		Апрѣль		Май		Ін
		м.	ж.	м.	ж.	м.	ж.	м.	ж.	м.	ж.	м.
1	Екатеринославская	38	32	31	25	25	41	27	22	30	19	20
	Остальныя губерніи	21	21	21	18	20	13	10	19	4	8	15
	Всего	59	53	52	43	45	54	37	41	34	27	35

VI. б) Общее число родившихся евр

№	Названія губерній и областей	Январь		Февраль		Мартъ		Апрѣль		Май		Ін
		м.	ж.	м.	ж.	м.	ж.	м.	ж.	м.	ж.	м.
	Бессарабская					[illegible]	[illegible]	[illegible]	[illegible]	[illegible]	[illegible]	[illegible]
[illegible]	[illegible]	168	111	135	84	104	107	131	90	156	112	137
[illegible]	[illegible]	185	98	166	115	141	100	134	84	163	96	149
[illegible]	[illegible]	457	310	469	301	417	327	364	269	368	288	377
[illegible]	[illegible]	307	198	208	212	248	195	201	146	236	165	248
[illegible]	[illegible]	119	90	[illegible]	78	70	69	90	65	66	72	75
[illegible]	[illegible]	598	452	513	440	476	392	412	312	567	399	438
[illegible]	[illegible]	271	216	249	187	207	194	247	148	228	186	217
[illegible]	[illegible]	74	44	61	49	60	40	54	47	56	50	56
[illegible]	[illegible]	295	214	254	188	217	170	227	182	255	162	265
[illegible]	[illegible]	209	162	214	45	75	137	128	123	151	121	197
[illegible]	[illegible]	498	402	424	311	435	337	386	315	432	321	396
[illegible]	[illegible]	[illegible]	102	[illegible]	84	106	[illegible]	89	75	103	83	102
[illegible]	[illegible]	28	49	39	49	38	40	35	32	26	23	30
[illegible]	[illegible]	259	176	207	80	268	179	215	109	217	158	223
[illegible]	[illegible]	[illegible]	81	69	78	86	64	79	56	82	72	63
	Остальныя губерніи	104	65	89	68	99	83	64	57	78	57	90
	Всего	3796	2900	3275	2504	3187	2551	2854	2118	3184	2365	3065

ıспредѣленныхъ по мѣсяцамъ, за 1872 годъ.

Іюль.		Августъ.		Сентябрь.		Октябрь.		Ноябрь.		Декабрь.		ВСЕГО.			№
м.	ж.	м.	ж.	м.	ж.	м.	ж.	м.	ж.	м.	ж.	м. п.	ж. п.	об. п.	
1356	1185	1199	1168	1235	1207	1436	1392	1334	1338	979	923	15775	15180	30955	4
485	393	447	462	479	450	533	453	524	499	479	448	5915	5502	11447	5
300	276	335	286	351	308	347	349	328	325	283	260	3776	3569	7345	8
482	505	502	474	509	508	572	579	599	550	463	526	6278	6197	12475	11
24	21	26	28	29	23	45	40	39	37	21	11	377	341	718	13
105	119	119	112	108	123	127	119	114	119	99	98	1429	1342	2771	16
1515	1472	1520	1522	1545	1539	1655	1561	1647	1573	1349	1334	18723	18318	37041	17
84	84	90	84	75	77	80	78	84	80	98	84	1055	972	2072	19
191	174	185	198	220	190	286	269	232	208	148	186	2547	2417	4964	22
43	47	41	44	53	50	49	59	51	38	37	29	616	584	1200	23
326	344	366	340	360	375	355	357	362	33	347	344	4097	4058	8155	32
175	173	149	154	157	144	151	126	168	182	116	98	1775	1776	3553	36
24	20	24	27	28	26	33	26	27	20	30	21	303	265	568	37
63	67	74	67	60	73	70	61	55	65	59	61	733	752	1485	38
38	36	29	40	36	31	37	35	34	30	31	28	439	416	855	41
120	98	96	77	98	90	117	105	84	97	80	75	1149	1024	2173	47
33	23	35	23	36	27	33	30	30	28	34	29	391	355	746	
5364	5037	5237	5106	5379	5241	5926	5639	5712	5519	4653	4555	65408	63068	128476	

ɔаспредѣленныхъ по мѣсяцамъ, за 1872 годъ.

Іюль.		Августъ.		Сентябрь.		Октябрь.		Ноябрь.		Декабрь.		ВСЕГО.			№
м.	ж.	м.	ж.	м.	ж.	м.	ж.	м.	ж.	м.	ж.	м. п.	ж. п.	об. п.	
	н	е			п	м	ѣ	е	т	с	я				3
32	16	27	25	22	21	23	20	21	19	14	13	312	277	589	5
76	57	77	66	69	65	55	50	48	59	53	49	809	753	1562	8
19	18	17	12	15	17	15	34	22	28	23	12	209	194	403	11
71	77	105	88	123	129	138	112	88	100	83	96	1232	1140	2372	13
91	85	89	85	74	99	103	80	102	101	91	83	1111	1051	2162	17
596	594	629	613	657	614	684	624	625	619	668	655	7564	7281	15845	19
1198	1060	1226	1146	1230	1210	1230	1171	1192	1182	1022	1040	14660	14085	28745	21
19	20	25	10	15	25	16	12	21	6	21	13	235	167	402	24
383	386	420	390	437	438	440	352	401	462	325	331	4615	4485	9100	36
264	261	232	213	259	219	205	239	253	212	271	263	3144	2946	6090	37
250	256	246	243	292	262	208	259	250	227	227	217	2776	2875	5651	38
126	100	111	103	146	126	128	126	126	138	123	123	1471	1390	2861	41
81	93	96	69	105	75	70	97	91	89	109	85	1079	957	1986	47
395	360	429	331	425	409	446	416	475	467	479	409	5247	4951	10198	49
81	78	88	68	77	90	79	62	68	54	71	84	1006	929	1935	
3682	3461	3817	3462	3946	3799	3840	3654	3783	3763	3580	3473	45420	43481	88901	

VIII. б) Общее число родившихся мальчиков

№	НАЗВАНИЯ ГУБЕРНІЙ И ОБЛАСТЕЙ.	Январь.		Февраль.		Мартъ.		Апрѣль.		Май.		Ію
		г.	м.	г.	м.	г.	м.	г.	м.	г.	м.	г.
2	Астраханская	51	47	57	42	63	66	50	47	43	38	44
10	Вятская	256	238	190	180	235	212	187	150	136	142	163
14	Казанская	1516	1390	1109	1031	1111	1165	824	787	683	679	767
25	Нижегородская	58	49	105	99	52	55	57	43	38	45	42
28	Оренбургская	634	533	586	458	611	618	487	548	572	454	462
30	Пензенская	122	110	111	93	96	99	73	71	78	71	66
31	Пермская	317	271	219	199	213	213	202	180	196	168	187
36	Самарская	593	622	489	495	453	443	300	325	285	297	363
38	Саратовская	86	89	104	111	87	87	107	111	105	113	147
39	Симбирская	334	346	241	243	196	214	170	144	141	159	169
41	Таврическая	182	122	167	138	183	138	174	170	218	125	236
42	Тамбовская	34	31	26	28	16	24	18	27	21	19	17
45	Уфимская	2939	2805	2133	2024	2084	2014	1514	1472	1268	1183	1407
	Остальныя губерніи . .	43	27	45	39	31	47	22	24	19	21	22
	Всего . . .	**7216**	**6880**	**5582**	**5190**	**5431**	**5395**	**4185**	**4099**	**3603**	**3514**	**4092**

VIII. б) Общее число родившихся illegitimate

№	НАЗВАНИЯ ГУБЕРНІЙ И ОБЛАСТЕЙ.	Январь.		Февраль.		Мартъ.		Апрѣль.		Май.		Ію
		г.	м.	г.	м.	г.	м.	г.	м.	г.	м.	г.
[illegible]	[illegible]	19	15	22	30	30	22	17	22	18	15	2
2	[illegible]	37	24	33	30	36	33	34	21	26	25	2
14	Казанская	13	13	17	11	10	17	11	12	12	16	1
[illegible]	[illegible]	47	34	32	25	36	21	38	29	38	38	3
45	Уфимская	176	148	172	163	196	176	137	133	152	133	13
	Остальныя губерніи . .	—	—	—	—	—	—	—	—	—	—	—
	Всего . . .	**292**	**275**	**276**	**249**	**304**	**270**	**239**	**237**	**246**	**227**	**21**

ѕепредѣленныхъ по мѣсяцамъ, за 1872 годъ.

Іюль.		Августъ.		Сентябрь.		Октябрь.		Ноябрь.		Декабрь.		ВСЕГО.			№
м	ж.	м.	ж.	м.	ж.	м.	ж.	м.	ж.	м.	ж.	м. п.	ж. п.	об. п.	
47	41	49	44	48	35	49	38	48	42	55	48	604	530	1134	2
185	143	184	190	169	147	184	157	170	175	177	180	2236	2073	4309	10
805	818	844	797	803	702	787	662	777	811	724	655	10750	10186	20936	14
59	41	29	44	43	48	82	73	57	72	45	51	667	664	1331	25
467	554	450	486	499	358	522	542	542	520	485	474	6317	6010	12327	28
71	78	98	94	73	81	64	60	96	87	116	116	1064	1051	2115	30
209	201	216	192	187	168	203	168	221	244	121	108	2491	2305	4796	31
393	412	363	414	310	300	371	312	400	381	245	246	4565	4572	9137	36
167	147	144	137	138	129	129	120	105	73	120	109	1439	1367	2806	38
190	182	186	157	174	186	149	170	163	171	114	132	2227	2263	4490	39
215	165	260	174	179	160	181	162	228	126	112	115	2335	1780	4115	41
19	26	16	27	25	20	21	15	30	30	51	24	294	291	585	42
1506	1445	1717	1559	1486	1440	1596	1492	1715	1730	1375	1338	20791	19870	40661	45
19	34	24	22	32	34	27	24	32	34	38	32	354	360	714	
4352	**4287**	**4580**	**4337**	**4166**	**3808**	**4365**	**3995**	**4584**	**4496**	**3778**	**3628**	**56134**	**53322**	**109456**	

ѧаспредѣленныхъ по мѣсяцамъ, за 1872 годъ.

Іюль.		Августъ.		Сентябрь.		Октябрь.		Ноябрь.		Декабрь.		ВСЕГО.			№
м.	ж.	м.	ж.	м.	ж.	м.	ж.	м.	ж.	м.	ж.	м. п.	ж. п.	об. п.	
19	28	27	29	21	28	28	38	25	33	27	34	272	306	578	10
26	28	40	24	39	34	34	40	42	49	33	33	403	363	766	12
14	7	6	4	12	10	21	8	11	10	7	9	149	130	279	14
48	51	28	27	24	33	40	31	25	36	29	33	418	385	803	31
133	132	163	119	149	135	173	180	151	143	157	148	1892	1789	3681	45
—	—	—	—	—	—	—	—	—	—	—	—	—	—	—	
240	**248**	**264**	**203**	**245**	**240**	**296**	**297**	**254**	**271**	**253**	**257**	**3134**	**2973**	**6107**	

IX. б) Общее число родившихся всѣхъ вѣроисп

Губерніи и области	Январь м.	Январь ж.	Февраль м.	Февраль ж.	Мартъ м.	Мартъ ж.	Апрѣль м.	Апрѣль ж.	Май м.	Май ж.	[illegible]
[illegible]	559	564	419	402	395	389	349	346	371	338	[illegible]
[illegible]	1582	1298	928	893	905	890	794	790	752	762	[illegible]
[illegible]		в	ѣ	[illegible]	ѣ	н	і	й		н	[illegible]
[illegible]	2809	2560	2319	2253	1813	1777	2032	1967	1704	1592	19
[illegible]	2269	2112	1953	1816	1998	1907	1821	1577	1676	1555	16
[illegible]	4080	3901	2665	2604	2708	2689	2439	2317	2150	1894	25
[illegible]	2316	2308	1956	1898	1793	1601	1678	1606	1872	1886	22
[illegible]	5553	5217	3900	3641	3371	3339	3010	2822	2691	2502	29
[illegible]	с	в	ѣ	[illegible]	ѣ	н	і	й		н	е
[illegible]	7363	7373	5829	5703	5691	556?	5188	5082	5036	4761	58
[illegible]	2963	2955	2412	2276	1971	1855	1703	1617	1508	1351	17
[illegible]	3561	3321	2475	2371	2525	2399	2070	2093	2015	1921	22
[illegible]	4104	3911	2628	2511	2596	2650	2188	2194	2430	2431	26
[illegible]	4994	4831	3795	3677	3353	3397	2919	2891	2604	2560	33
[illegible]	2622	2597	1757	1706	1924	1685	1967	1934	1623	1511	18
[illegible]	6127	5681	4214	4048	4020	3838	3095	3230	3938	3636	446
[illegible]	2190	2177	2043	2009	2044	1923	2061	1790	1789	1749	174
[illegible]	2931	2799	2047	2057	2122	2056	2033	1816	2012	1799	224
[illegible]	867	817	790	775	843	739	778	726	738	698	70
[illegible]	5230	5023	3371	3155	3388	3281	3291	3107	3721	3470	451
[illegible]	1826	1741	1585	1521	1697	1513	1420	1417	1219	1185	131
[illegible]	3304	3088	2?46	2597	2271	2012	2197	2052	[illegible]	1935	226
[illegible]	3112	2983	2134	2021	1936	1912	1818	1766	1678	1585	207
[illegible]	4168	[illegible]	4019	[illegible]	4082	3779	3786	3564	3428	3349	404
[illegible]	3740	[illegible]	2648	[illegible]	2567	2403	2265	2190	2359	2251	3051
[illegible]	[illegible]	[illegible]	[illegible]	[illegible]	[illegible]	[illegible]	[illegible]	[illegible]		н	[illegible]
[illegible]	682	645	533	478	705	491	526	509	629	560	721
[illegible]	2?82	2229	2342	2137	2267	2180	2122	2252	2109	1904	2304
[illegible]	5027	[illegible]	[illegible]	3115	[illegible]	3222	3520	3102	3535	3299	4049
[illegible]	[illegible]	[illegible]	[illegible]	[illegible]	[illegible]	2221	2109	2020	2396	2177	3103
[illegible]	7400	[illegible]	[illegible]	4885	[illegible]	4978	[illegible]	5269	5126	5104	5750
[illegible]	[illegible]	4247	[illegible]	4077	[illegible]	3619	[illegible]	5258	3234	3165	3556
[illegible]	[illegible]	5084	[illegible]	[illegible]	[illegible]	3408	[illegible]	2652	3520	3206	4146
[illegible]	2471	[illegible]	1777	1801	1627	1583	1414	1458	1503	1427	1721
[illegible]	[illegible]	[illegible]	2966	2925	2709	2625	2514	2454	2782	2450	3521
[illegible]	[illegible]	[illegible]	5231	[illegible]	[illegible]	[illegible]	[illegible]	3942	3672	3570	4986
[illegible]	[illegible]	[illegible]	[illegible]	[illegible]	[illegible]	[illegible]	2084	1983	1842	1733	2138
[illegible]	[illegible]	[illegible]	4737	4602	[illegible]	[illegible]	3857	3824	3445	3224	4180
[illegible]	[illegible]	[illegible]	[illegible]	[illegible]	[illegible]	[illegible]	2292	2142	[illegible]	1987	2753
[illegible]	[illegible]	[illegible]	[illegible]	[illegible]	[illegible]	[illegible]	[illegible]	2175	2264	2101	2702
[illegible]	[illegible]	[illegible]	[illegible]	1254	1284	1195	1214	[illegible]	1196	1051	1279
[illegible]	[illegible]	[illegible]	[illegible]	[illegible]	3492	[illegible]	[illegible]	[illegible]	[illegible]	3955	5205
[illegible]	[illegible]	[illegible]	[illegible]	[illegible]	[illegible]	2652	[illegible]	[illegible]	[illegible]	2422	2?92
[illegible]	[illegible]	[illegible]	[illegible]	[illegible]	[illegible]	[illegible]	[illegible]	[illegible]	[illegible]	[illegible]	2832
[illegible]	[illegible]	[illegible]	[illegible]	[illegible]	[illegible]	[illegible]	[illegible]	[illegible]	[illegible]	[illegible]	2970
[illegible]	[illegible]	[illegible]	[illegible]	[illegible]	[illegible]	[illegible]	[illegible]	[illegible]	[illegible]	[illegible]	3854
[illegible]	[illegible]	[illegible]	[illegible]	2584	[illegible]	[illegible]	[illegible]	[illegible]	2800	2284	2777
[illegible]	[illegible]	[illegible]	[illegible]	[illegible]	[illegible]	[illegible]	[illegible]	[illegible]	2715	2594	3436
[illegible]	[illegible]	[illegible]	[illegible]	44	[illegible]	[illegible]	[illegible]	[illegible]	412	402	346
[illegible]	[illegible]	[illegible]	[illegible]	[illegible]	1854	[illegible]	[illegible]	[illegible]	1550	1377	1841
Всего	175652	169240	129126	124214	121726	117048	[illegible]	[illegible]	111526	104396	[illegible]

[illegible] 692 муж. 576 ж.

ѣспредѣленныхъ по мѣсяцамъ, за 1872 годъ.

Іюль.		Августъ.		Сентябрь.		Октябрь.		Ноябрь.		Декабрь.		ВСЕГО.			№
м	ж.	м.	ж.	м.	ж.	м.	ж.	м.	ж.	м.	ж.	м. п.	ж. п.	об. п.	
47	41	49	44	48	35	49	38	48	42	55	48	604	530	1134	2
185	143	184	190	169	147	184	157	170	175	177	180	2236	2073	4309	10
805	818	844	797	803	702	787	662	777	811	724	655	10750	10186	20936	14
59	41	29	44	43	48	82	73	57	72	45	51	667	664	1331	25
467	554	450	486	499	358	522	542	542	520	485	474	6317	6010	12327	28
71	78	98	94	73	81	64	60	96	87	116	116	1064	1051	2115	30
209	201	216	192	187	168	203	168	221	244	121	108	2491	2305	4796	31
393	412	363	414	310	300	371	312	400	381	245	246	4565	4572	9137	36
167	147	144	137	138	129	129	120	105	73	120	109	1439	1367	2806	38
190	182	186	157	174	186	149	170	163	171	114	132	2227	2263	4490	39
215	165	260	174	179	160	181	162	228	126	112	115	2335	1780	4115	41
19	26	16	27	25	20	21	15	30	30	51	24	294	291	585	42
1506	1445	1717	1559	1486	1440	1596	1492	1715	1730	1375	1338	20791	19870	40661	45
19	34	24	22	32	34	27	24	32	34	38	32	354	360	714	
4352	**4287**	**4580**	**4337**	**4166**	**3808**	**4365**	**3995**	**4584**	**4496**	**3778**	**3628**	**56134**	**53322**	**109456**	

ѣаспредѣленныхъ по мѣсяцамъ, за 1872 годъ.

Іюль.		Августъ.		Сентябрь.		Октябрь.		Ноябрь.		Декабрь.		ВСЕГО.			№
м.	ж.	м.	ж.	м.	ж.	м.	ж.	м.	ж.	м.	ж.	м. п.	ж. п.	об. п.	
19	28	27	29	21	28	28	38	25	33	27	34	272	306	578	10
26	28	40	24	39	34	34	40	42	49	33	33	403	363	766	12
14	7	6	4	12	10	21	8	11	10	7	9	149	130	279	14
48	51	28	27	24	33	40	31	25	36	29	33	418	385	803	31
133	132	163	119	149	135	173	180	151	143	157	148	1892	1789	3681	45
—	—	—	—	—	—	—	—	—	—	—	—	—	—	—	
240	**246**	**264**	**203**	**245**	**240**	**296**	**297**	**254**	**271**	**253**	**257**	**3134**	**2973**	**6107**	

IX. б) Общее число родившихся всѣхъ вѣроисповѣ

№	НАЗВАНІЯ ГУБЕРНІЙ И ОБЛАСТЕЙ.	Январь.		Февраль.		Мартъ.		Апрѣль.		Май.		Ію
		м.	ж.	м.	ж.	м.	ж.	м.	ж.	м.	ж.	м.
1	Архангельская . . .	559	564	419	402	395	389	349	346	371	338	447
2	Астраханская . . .	1362	1298	928	893	905	890	794	790	752	762	886
3	Бессарабская	с	в	ѣ	д	ѣ	н	і	й		н	е
4	Виленская	2809	2560	2349	2253	1813	1777	2032	1967	1704	1592	1971
5	Витебская	2269	2112	1953	1816	1998	1907	1821	1577	1676	1555	1675
6	Владимірская . . .	4080	3901	2665	2604	2708	2689	2439	2317	2150	1894	2548
7	Вологодская	2316	2308	1956	1898	1793	1601	1678	1606	1872	1886	2208
8	Волынская	5553	5217	3900	3641	3371	3339	3010	2822	2691	2502	2988
9	Воронежская	с	в	ѣ	д	ѣ	н	і	й		н	е
10	Вятская	7363	7373	5829	5703	5691	5566	5188	5082	5036	4761	5810
11	Гродненская	2963	2955	2412	2276	1971	1855	1703	1617	1508	1351	1794
12	Донскаго войска обл.	3561	3321	2475	2371	2525	2399	2070	2093	2015	1921	2291
13	Екатеринославская .	4104	3911	2628	2514	2596	2650	2188	2194	2430	2431	2607
14	Казанская	4994	4831	3795	3677	3353	3397	2919	2891	2604	2560	3300
15	Калужская	2622	2597	1757	1706	1924	1685	1967	1934	1623	1514	1868
16	Кіевская	6127	5681	4214	4048	4020	3838	3095	3230	3938	3636	4468
17	Ковенская	2190	2177	2043	2009	2044	1923	2061	1790	1789	1749	1740
18	Костромская	2931	2799	2047	2057	2122	2056	2033	1816	2012	1799	2245
19	Курляндская	867	815	790	775	833	739	778	726	738	698	702
20	Курская	5230	5023	3371	3455	3388	3281	3291	3107	3721	3470	4519
21	Лифляндская	1826	1741	1585	1524	1697	1513	1420	1417	1219	1185	1310
22	Минская	3304	3038	2646	2597	2271	2042	2197	2052	2109	1935	2267
23	Могилевская	3112	2983	2144	2021	1936	1912	1818	1766	1678	1585	2076
24	Московская	4468	4393	4019	3557	4082	3779	3786	3564	3428	3349	4048
25	Нижегородская . . .	3740	3833	2643	2674	2567	2403	2265	2190	2359	2251	3051
26	Новгородская . . .	с	в	ѣ	д	ѣ	н	і	й		н	е
27	Олонецкая	682	645	533	478	505	494	526	509	629	560	721
28	Оренбургская . . .	2821	2629	2342	2137	2267	2180	2122	2252	2109	1904	2304
29	Орловская	5027	4831	3945	3445	3596	3222	3320	3102	3535	3299	4049
30	Пензенская	4388	4238	2743	2632	2402	2221	2109	2020	2396	2177	3103
31	Пермская	7460	7177	5292	4883	5240	4978	5275	5269	5426	5104	5750
32	Подольская	5194	4945	4269	4077	3507	3619	3352	3258	3234	3165	3656
33	Полтавская	5123	5084	3576	3426	3463	3408	2576	2652	3520	3206	4146
34	Псковская	2471	2373	1777	1801	1627	1583	1414	1458	1503	1427	1721
35	Рязанская	4693	4571	2966	2923	2709	2626	2514	2454	2782	2450	3521
36	Самарская	7175	6934	5231	5196	4490	4358	3813	3942	3672	3550	4986
37	С.-Петербургская . .	2178	2456	2309	2127	2126	1966	2084	1983	1842	1733	2138
38	Саратовская . . .	5698	5391	4737	4602	4003	3964	3857	3824	3445	3224	4180
39	Симбирская	4133	3915	2723	2584	2178	2089	2262	2142	2090	1987	2753
40	Смоленская	3010	2971	2247	2191	2516	2374	2183	2175	2264	2101	2702
41	Таврическая	1567	1501	1326	1254	1284	1195	1214	1156	1196	1051	1279
42	Тамбовская	6078	6002	4067	4070	3492	3551	3036	3182	4080	3955	5205
43	Тверская	3758	3686	2736	2655	2878	2652	2629	2540	2595	2422	2892
44	Тульская	4162	4074	2833	2932	2601	2482	2047	2151	2378	2092	2832
45	Уфимская	4957	4670	3680	3467	3625	3419	2923	2775	2666	2447	2970
46	Харьковская	5669	5462	3516	3357	3577	3599	2583	2597	3487	3161	3884
47	Херсонская	3838	3630	2648	2564	2723	2769	2127	2113	2600	2284	2777
48	Черниговская	4133	3871	2770	2709	2786	2630	2548	2475	2713	2594	3436
49	Эстляндская	545	534	503	440	474	519	430	376	411	402	346
50	Ярославская	2242	2219	1789	1793	1654	1520	1452	1398	1530	1377	1841
	Всего . . .	175652	169240	129126	124214	121726	117048	109298	106697	111526	104396	130011

Примѣчаніе. Сверхъ того по Калужской губерніи неизвѣстныхъ мѣсяцевъ 692 муж. 576

ъ городахъ, съ распредѣленіемъ по мѣсяцамъ, за 1872 годъ.

	Августъ.		Сентябрь.		Октябрь.		Ноябрь.		Декабрь.		ВСЕГО.			№
ж.	м.	ж.	м.	ж.	м.	ж.	м.	ж.	м.	ж.	м. п.	ж. п.	об. п.	
31	35	17	23	16	31	31	26	24	17	22	326	279	605	1
157	109	106	97	102	113	102	106	111	79	90	1305	1297	2602	2
62	93	73	97	63	111	69	95	54	89	68	1153	800	1953	3
56	83	48	43	54	65	44	71	44	85	50	792	602	1394	4
12	38	29	53	29	33	29	38	38	57	29	525	328	853	5
32	20	21	21	25	22	24	28	36	15	17	313	313	626	6
39	37	29	32	24	33	30	24	23	23	24	361	319	680	7
54	47	32	56	40	57	44	59	53	61	48	733	567	1300	8
и		м		ѣ		е		т		с		я		9
20	31	23	19	21	33	26	33	19	20	24	325	286	611	10
25	32	26	32	14	37	13	35	25	52	41	466	286	752	11
33	49	46	39	34	48	38	46	40	46	45	623	512	1135	12
48	54	56	68	49	63	55	62	44	51	53	647	603	1250	13
54	52	56	62	52	61	79	74	64	47	41	736	701	1437	14
61	64	67	66	49	81	56	69	66	49	45	740	673	1413	15
28	31	39	34	33	29	42	28	21	27	27	332	353	685	16
67	69	79	77	63	78	80	79	75	51	53	861	818	1679	17
141	112	136	130	128	149	147	133	138	120	109	1544	1632	3176	18
55	57	51	56	45	43	56	47	53	40	42	641	563	1204	19
140	167	129	180	147	173	190	166	162	156	134	1964	1830	3794	20
56	81	66	66	36	84	60	84	66	89	77	979	693	1672	21
25	44	46	37	32	54	52	39	40	33	29	390	369	759	22
59	55	53	56	55	53	55	64	53	73	64	734	702	1436	23
49	49	48	51	37	44	48	45	50	35	28	536	507	1043	24
31	28	27	29	15	35	29	28	30	33	32	387	323	710	25
15	19	23	16	18	21	20	24	14	16	6	254	214	468	26
103	110	112	87	124	134	121	115	134	102	126	1273	1324	2597	27
149	166	157	202	166	208	181	181	170	176	163	2221	2006	4227	28
16	29	32	28	16	32	12	24	23	21	18	307	252	559	29
59	69	63	66	55	70	47	87	78	84	64	878	652	1530	30
10	20	15	21	7	16	12	21	9	16	7	280	160	140	31
13	43	10	38	12	21	8	33	20	37	16	360	143	503	32
21	25	20	27	30	39	36	17	32	21	13	302	308	610	33
928	982	942	893	832	1079	937	930	892	791	716	11670	10766	22436	34
25	25	29	32	29	39	35	26	17	13	17	349	312	661	35
93	85	85	80	76	103	98	98	82	71	64	1015	966	1981	36
и		м		ѣ		е		т		с		я		37
18	12	15	26	18	24	16	22	15	20	19	256	230	486	38
82	91	81	78	62	74	89	92	77	73	73	1050	926	1976	39
99	80	83	99	102	127	106	114	114	73	84	1256	1180	2436	40
58	39	62	59	56	82	55	80	70	60	49	822	772	1594	41
76	84	71	65	61	84	68	79	84	61	53	918	889	1807	42
80	79	73	74	63	84	78	69	84	75	64	867	820	1687	43
53	51	51	52	38	67	50	51	52	66	47	663	599	1262	44
44	42	50	45	46	49	39	53	50	50	47	576	519	1095	45
75	68	63	72	87	53	63	73	69	65	63	714	786	1500	46
67	98	73	77	81	93	66	105	82	67	72	898	806	1704	47
28	37	22	21	21	42	23	23	32	18	36	353	363	716	48
45	51	55	41	47	51	50	63	45	30	44	584	561	1145	49
27	25	34	27	24	34	24	33	30	27	26	350	341	691	50

X. б) Общее число родившихся всѣхъ вѣроисповѣданій въ

№	Названія губерній и областей.	Январь.		Февраль.		Мартъ.		Апрѣль.		Май.		Ію
		м.	ж.	м.	ж.	м.	ж.	м.	ж.	м.	ж.	м.
51	Самара	100	93	112	106	106	95	85	113	102	97	109
52	С.-Петербургъ	1040	1002	1006	945	857	766	906	868	770	782	881
53	Саратовъ	35	66	49	47	50	45	43	41	47	34	56
54	Саратовъ	216	195	174	176	139	124	164	147	165	146	154
55	Сызрань	50	45	40	32	46	41	37	36	31	43	48
56	Симбирскъ	76	49	51	62	55	62	66	50	62	45	71
57	Смоленскъ	53	46	51	35	29	32	30	33	39	34	45
58	Смоленскъ	55	51	33	38	45	54	40	38	38	33	39
59	Симферополь	33	29	21	19	29	27	35	27	22	23	31
60	Керчь	49	59	61	46	47	56	61	51	31	29	52
61	Тамбовъ	93	67	67	79	49	50	54	47	46	56	63
62	Тифлисъ	41	54	32	52	51	32	47	31	40	40	40
63	Моршанскъ	56	58	54	47	30	35	31	21	26	36	41
64	Тверь	82	65	70	54	73	48	51	47	60	52	52
65	Вышній-Волочекъ	21	17	15	15	20	17	20	22	14	12	22
66	Ржевъ	26	43	27	27	30	23	21	30	27	20	26
67	Тула	162	125	130	142	136	134	110	105	110	95	119
68	Уфа	50	50	40	35	47	40	45	49	48	33	36
69	Харьковъ	115	125	109	89	109	115	93	110	104	95	124
70	Херсонъ	73	74	63	55	50	51	68	48	54	49	64
71	Екатеринославъ	57	54	49	50	58	45	39	32	43	50	41
72	Николаевъ	86	81	97	85	67	90	74	72	92	70	95
73	Одесса	325	270	266	239	292	221	271	236	265	194	265
74	Черниговъ	75	68	64	65	66	57	54	61	70	59	49
75	Нѣжинъ	44	41	42	36	39	30	28	40	51	32	32
76	Ревель	52	32	39	29	40	40	43	37	56	36	36
77	Ярославль	46	66	51	61	46	50	51	50	44	63	65
78	Рыбинскъ	25	24	33	20	25	26	25	25	20	23	28
	Всего	7616	6990	6764	6226	6374	5761	6047	5640	5911	5467	6474

Примѣчаніе. Сверхъ того въ Калужской губ. не распредѣлены по мѣсяцамъ 80 муж. и 7

ихъ городахъ, съ распредѣленіемъ по мѣсяцамъ, за 1872 годъ.

ль.		Августъ.		Сентябрь.		Октябрь.		Ноябрь.		Декабрь.		ВСЕГО.			№
ж.	м.	ж.	м.	ж.	м.	ж.	м.	ж.	м.	ж.	м.	м. п.	ж. п.	об. п.	
109	100	132	85	90	107	116	96	98	76	72	1174	1200	2374	51
878	838	738	805	757	1008	909	971	889	828	747	10852	10058	20910	52
49	42	40	36	36	54	56	50	42	40	40	545	529	1074	53
158	164	156	225	193	165	168	191	147	143	138	2064	1886	3950	54
56	47	39	40	42	44	56	46	43	26	43	490	525	1015	55
69	63	59	52	58	74	82	60	65	47	50	767	707	1474	56
39	27	37	29	36	35	30	40	40	43	35	465	439	904	57
50	50	29	43	37	70	43	56	42	33	42	551	509	1060	58
34	28	15	26	18	30	32	32	31	20	24	339	302	641	59
51	51	61	50	45	60	50	58	50	45	42	616	587	1203	60
66	84	70	73	60	80	97	72	74	62	46	807	784	1591	61
33	42	40	53	32	62	49	48	60	32	26	544	495	1039	62
42	56	37	35	40	34	45	38	43	21	23	470	476	946	63
71	68	71	45	50	65	54	64	70	41	53	742	696	1438	64
13	17	15	17	11	14	17	27	13	17	14	218	175	393	65
30	27	31	26	20	29	29	29	32	27	22	329	341	670	66
119	133	108	96	108	137	145	137	123	98	109	1503	1412	2915	67
48	37	38	37	38	56	48	45	48	38	35	507	496	1003	68
102	103	109	106	110	110	113	128	104	89	91	1290	1269	2559	69
61	80	55	90	61	68	45	51	59	72	62	795	662	1457	70
46	53	45	61	45	56	49	43	56	41	38	590	562	1152	71
102	94	89	107	87	111	113	100	86	85	61	1109	1016	2125	72
277	315	279	315	267	296	254	365	241	265	228	3611	2939	6550	73
70	67	70	58	63	87	61	71	70	56	60	803	754	1557	74
41	42	48	36	42	62	36	43	40	21	31	480	452	932	75
34	36	34	42	39	42	46	43	48	45	38	512	445	957	76
63	64	55	42	47	65	66	59	64	16	46	673	696	1369	77
38	3	38	33	31	33	31	32	32	22	29	358	340	698	78
6268	**6558**	**6062**	**6313**	**5697**	**7210**	**6473**	**6887**	**6314**	**5760**	**5824**	**78833**	**72003**	**150836**	

XI. б) Общее число родившихся всѣхъ вѣроисповѣданій въ ост

№	НАЗВАНІЯ ГУБЕРНІЙ И ОБЛАСТЕЙ.	Январь.		Февраль.		Мартъ.		Апрѣль.		Май.		Іюнь.	
		м.	ж.	м.	ж.	м.	ж.	м.	ж.	м.	ж.	м.	ж.
1	Архангельская	17	29	26	29	24	24	21	18	17	16	17	
2	Астраханская	59	56	49	28	47	45	48	47	45	43	46	
3	Бессарабская	с	в	ѣ	д	ѣ	н	і	й		к	е	
4	Виленская	76	38	45	43	49	46	51	34	48	46	55	
5	Витебская	114	99	101	74	82	72	99	83	90	84	91	
6	Владимірская	237	193	177	160	175	144	142	135	160	120	176	
7	Вологодская	46	47	59	35	30	30	30	30	29	28	50	
8	Волынская	238	174	243	165	165	161	202	154	199	135	189	
9	Воронежская	с	в	ѣ	д	ѣ	н	і	й		к	е	
10	Вятская	102	94	88	78	89	72	81	88	93	78	75	
11	Гродненская	234	201	236	216	199	161	175	162	178	120	182	
12	Донского войска обл.	—	—	—	—	—	—	—	—	—	—	—	
13	Екатеринославская	233	194	167	125	166	134	136	118	128	138	137	
14	Казанская	77	115	69	80	83	67	74	68	59	49	67	
15	Калужская	89	98	77	89	78	61	51	67	57	51	85	
16	Кіевская	232	205	204	195	209	159	136	143	179	152	161	
17	Ковенская	94	77	72	61	76	64	92	53	72	81	80	
18	Костромская	80	91	50	59	68	61	67	57	69	69	62	
19	Курляндская	54	50	55	47	58	51	67	37	47	50	44	
20	Курская	249	211	195	183	196	187	190	158	181	178	193	
21	Лифляндская	34	42	35	33	34	36	31	32	27	36	27	
22	Минская	86	75	68	68	97	72	83	71	84	68	99	
23	Могилевская	169	146	153	111	148	116	110	97	113	91	149	
24	Московская	173	176	157	133	150	103	118	102	109	117	163	
25	Нижегородская	73	97	71	70	65	57	50	59	59	41	61	
26	Новгородская	с	в	ѣ	д	ѣ	н	і	й		к	е	
27	Олонецкая	26	30	23	14	21	19	17	14	15	25	28	
28	Оренбургская	137	123	110	94	120	94	85	97	85	90	108	
29	Орловская	271	225	201	192	210	202	146	166	157	175	189	
30	Пензенская	210	213	161	174	140	111	102	113	145	110	188	
31	Пермская	124	139	91	102	99	78	87	94	89	90	123	
32	Подольская	190	168	186	157	175	139	170	156	169	133	176	
33	Полтавская	316	315	217	213	230	221	168	175	227	183	229	
34	Псковская	48	54	37	40	37	54	38	49	39	32	42	
35	Рязанская	220	218	199	165	145	150	127	101	154	100	154	
36	Самарская	118	109	103	109	80	71	86	61	86	85	97	
37	С.-Петербургская	120	115	111	101	94	96	101	98	90	96	133	
38	Саратовская	371	369	314	315	252	211	242	261	224	210	276	
39	Симбирская	76	83	59	51	59	39	46	48	39	39	72	
40	Смоленская	100	131	94	70	102	97	91	71	85	90	90	
41	Таврическая	191	160	163	138	147	121	132	138	111	107	118	
42	Тамбовская	153	174	119	141	142	131	104	94	125	112	133	
43	Тверская	103	106	93	79	91	89	79	73	64	69	82	
44	Тульская	107	98	64	100	72	81	58	50	66	65	76	
45	Уфимская	115	101	90	93	89	96	89	63	59	78	83	
46	Харьковская	365	349	257	247	260	237	176	173	241	226	240	
47	Херсонская	237	244	195	184	221	204	155	157	216	183	191	
48	Черниговская	189	183	121	169	153	131	145	86	122	128	174	
49	Эстляндская	14	9	11	10	9	9	10	9	14	10	10	
50	Ярославская	84	83	81	62	61	59	69	58	67	60	68	
	Всего	6651	6307	5499	5102	5297	4667	4577	4218	4782	4287	5289	

городахъ, съ распредѣленіемъ по мѣсяцамъ, за 1872 годъ.

ль.	Августъ.		Сентябрь.		Октябрь.		Ноябрь.		Декабрь.		ВСЕГО.			№
ж.	м.	ж.	м.	ж.	м.	ж.	м.	ж.	м.	ж.	м. п.	ж. п.	об. п.	
20	18	21	19	16	32	21	31	33	20	11	258	258	516	1
53	50	53	53	58	51	74	66	73	33	46	606	625	1231	2
п		м		ѣ		е		т		с		я		3
41	43	43	63	37	44	39	48	44	58	42	625	491	1116	4
68	106	70	76	67	86	102	95	98	112	94	1155	993	2148	5
191	168	171	161	126	151	160	170	171	91	111	1975	1851	3826	6
50	34	44	51	37	47	39	37	43	32	35	482	459	941	7
158	160	131	196	123	202	156	214	156	172	145	2366	1798	4164	8
п		м		ѣ		е		т		с		я		9
84	85	70	75	74	87	91	95	92	87	67	1049	970	2019	10
118	197	159	178	138	181	155	237	156	213	157	2411	1869	4280	11
—	—	—	—	—	—	—	—	—	—	—	—	—	—	12
152	166	171	187	157	207	197	195	179	129	117	2037	1814	3851	13
85	76	82	65	65	77	108	87	81	87	64	906	950	1856	14
68	65	62	64	80	88	71	85	67	45	49	861	818	1679	15
164	179	169	250	191	259	201	234	188	200	172	2416	2097	4513	16
47	84	55	88	53	77	56	72	62	79	50	966	723	1689	17
77	89	58	83	77	82	73	77	72	73	55	870	819	1689	18
47	51	60	50	32	55	42	57	48	54	50	642	577	1219	19
213	225	236	221	226	263	265	233	252	201	159	2552	2482	5034	20
31	32	22	43	40	31	36	25	21	37	21	399	374	773	21
64	84	79	96	84	84	79	108	89	91	76	1070	880	1950	22
123	151	124	147	134	168	130	147	134	124	111	1724	1409	3133	23
125	101	121	103	127	143	127	121	114	107	86	1593	1473	3066	24
54	58	51	63	49	77	80	80	80	54	56	777	754	1531	25
п		м		ѣ		е		т		с		я		26
18	22	18	26	21	21	19	22	28	13	13	252	243	495	27
99	105	98	120	89	102	126	115	113	111	91	1304	1223	2527	28
187	187	174	180	184	236	197	211	171	47	146	2304	2199	4503	29
146	161	166	142	133	173	177	160	163	100	90	1864	1764	3628	30
98	108	98	95	80	123	93	131	129	84	65	1272	1165	2137	31
164	184	130	170	142	194	170	198	167	188	157	2190	1829	4019	32
244	250	249	323	292	283	274	255	254	281	247	3030	2873	5903	33
12	52	41	39	35	47	45	45	50	35	29	507	509	1016	34
173	193	176	152	163	171	177	143	170	96	83	1926	1846	3772	35
99	79	88	76	79	112	93	80	93	68	74	1086	1063	2149	36
116	131	93	108	82	101	102	101	127	98	82	1300	1204	2504	37
300	270	253	261	264	307	275	256	264	218	211	3269	3214	6483	38
61	53	69	57	54	57	53	70	75	52	46	705	675	1380	39
76	88	68	75	66	90	90	98	85	61	59	1060	989	2049	40
114	151	151	145	135	170	157	167	158	122	100	1755	1583	3338	41
138	159	142	143	119	146	152	169	138	115	106	1650	1598	3248	42
82	82	86	74	68	97	98	100	82	72	83	1019	986	2005	43
61	64	70	72	62	90	73	82	87	49	62	871	877	1748	44
93	94	75	62	63	93	85	107	82	93	79	1038	983	2021	45
271	281	304	330	317	360	288	307	359	293	259	3390	3270	6660	46
184	217	187	257	236	243	232	236	235	179	160	2562	2399	4961	47
141	168	147	181	161	152	152	173	136	147	148	1896	1707	3603	48
9	6	11	12	8	9	6	12	4	4	4	124	93	217	49
75	88	83	67	78	86	69	85	68	56	50	881	812	1693	50
5024	**5415**	**5029**	**5499**	**4922**	**5955**	**5505**	**5837**	**5491**	**4781**	**4218**	**64995**	**59588**	**124583**	

Примѣчаніе. Сверхъ того въ Калужской губерніи не распредѣлено по мѣсяцамъ 58 м. и 34 ж.

XII. б) Число родившихся всѣхъ вѣроисповѣданій въ

№	НАЗВАНІЯ ГУБЕРНІЙ И ОБЛАСТЕЙ.	Январь.		Февраль.		Мартъ.		Апрѣль.		Май.		Ію
		м.	ж.	м.	ж.	м.	ж.	м.	ж.	м.	ж.	м
1	Архангельская	503	499	365	346	349	343	303	311	327	307	410
2	Астраханская	1175	1115	781	773	746	718	627	653	616	630	727
3	Бессарабская	с	в	ѣ	д	ѣ	н	і	й		н	е
4	Виленская	2617	2452	2198	2128	1686	1669	1690	1845	1568	1493	1827
5	Витебская	2026	1918	1744	1663	1829	1777	1620	1428	1487	1371	1465
6	Владимірская	3801	3670	2451	2419	2509	2520	2267	2154	1967	1755	2351
7	Вологодская	2237	2224	1861	1837	1735	1558	1620	1550	1818	1839	2130
8	Волынская	5236	4985	3594	3423	3146	3121	2745	2633	2438	2316	2750
9	Воронежская	с	в	ѣ	д	ѣ	н	і	й		н	е
10	Вятская	7228	7252	5723	5603	5578	5471	5073	4968	4926	4656	5709
11	Гродненская	2608	2684	2062	1970	1686	1625	1448	1402	1237	1172	1523
12	Донскаго войска обл.	3505	3269	2429	2312	2482	2340	2012	2052	1972	1879	2238
13	Екатеринославская	3579	3437	2247	2181	2207	2308	1865	1914	2120	2100	2247
14	Казанская	4760	4544	3598	3444	3149	3198	2746	2689	2423	2387	3095
15	Калужская	2465	2435	1626	1583	1794	1576	1865	1835	1521	1429	1710
16	Кіевская	5589	5189	3738	3585	3572	3436	2706	2872	3516	3307	4032
17	Ковенская	2008	2022	1922	1884	1911	1799	1902	1681	1651	1622	1607
18	Костромская	2798	2651	1947	1966	2018	1946	1930	1730	1913	1694	2136
19	Курляндская	745	715	682	688	709	649	659	638	643	593	598
20	Курская	4848	4679	3074	3158	3088	3004	3012	2869	3453	3211	4219
21	Лифляндская	1550	1490	1348	1282	1433	1312	1200	1185	1003	988	1075
22	Минская	3095	2889	2455	2454	2065	1905	1983	1907	1916	1790	2025
23	Могилевская	2904	2809	1963	1884	1758	1781	1688	1637	1550	1468	1904
24	Московская	3193	3220	2845	2478	2876	2741	2771	2576	2325	2282	2861
25	Нижегородская	3570	3641	2482	2533	2431	2287	2150	2048	2220	2126	2905
26	Новгородская	с	в	ѣ	д	ѣ	н	і	й		н	е
27	Олонецкая	634	589	478	450	467	453	494	476	595	513	664
28	Оренбургская	2577	2420	2132	1965	2060	2014	1957	2083	1935	1735	2112
29	Орловская	4524	4421	3548	3077	3184	2826	3007	2771	3216	2987	3725
30	Пензенская	4079	3953	2499	2369	2185	2035	1949	1821	2181	1997	2841
31	Пермская	7192	6916	5085	4685	5017	4785	5079	5058	5232	4896	5501
32	Подольская	4954	4737	4039	3873	3278	3440	3136	3063	3026	2991	3428
33	Полтавская	4684	4621	3221	3096	3110	3058	2302	2369	3198	2921	3804
34	Псковская	2385	2286	1709	1737	1563	1501	1343	1377	1435	1358	1658
35	Рязанская	4364	4269	2673	2666	2492	2410	2315	2285	2572	2288	3288
36	Самарская	6957	6732	5016	4979	4304	4202	3642	3768	3484	3368	4780
37	С.-Петербургская	1283	1271	1143	1034	1125	1036	1034	1016	935	821	1068
38	Саратовская	5061	4782	4209	4079	3566	3588	3414	3380	3025	2825	3702
39	Симбирская	3928	3737	2532	2436	2035	1956	2120	2011	1950	1869	2565
40	Смоленская	2855	2789	2120	2083	2369	2223	2052	2066	2141	1978	2573
41	Таврическая	1294	1253	1081	1049	1061	989	983	940	1032	892	1078
42	Тамбовская	5735	5649	3795	3751	3220	3303	2800	2989	3843	3711	4928
43	Тверская	3520	3452	2528	2477	2664	2475	2458	2368	2430	2269	2710
44	Тульская	3893	3848	2639	2690	2393	2267	1879	1996	2202	1932	2646
45	Уфимская	4792	4519	3550	3339	3489	3283	2789	2663	2559	2336	2851
46	Харьковская	5189	4985	3150	3021	3208	3247	2314	2314	3142	2840	3520
47	Херсонская	3057	2907	1978	194	2035	2158	1520	1568	1930	1738	2121
48	Черниговская	3825	3579	2523	2437	2528	2412	2321	2288	2470	2375	3181
49	Эстляндская	479	493	453	401	425	470	377	330	341	356	300
50	Ярославская	2084	2046	1624	1650	1520	1385	1307	1265	1399	1231	1660
	Всего	**161385**	**156043**	**116863**	**112886**	**110055**	**106600**	**98674**	**96839**	**100888**	**94642**	**118248**

Примѣчаніе. Сверхъ того не распредѣлены по мѣсяцамъ въ Калужской губерніи 554 м. и 46

, съ распредѣленіемъ по мѣсяцамъ, за 1872 годъ.

аль.	Августъ.		Сентябрь.		Октябрь.		Ноябрь.		Декабрь.		ВСЕГО.			№
ж.	м.	ж.	м.	ж.	м.	ж.	м.	ж.	м.	м.	м. п.	ж. п.	об. п.	
493	489	475	455	423	531	501	547	519	279	253	5035	4844	9879	1
761	813	746	714	711	934	784	788	763	274	345	8928	8659	17587	2
и		м		ѣ		е		т		с		я		3
1716	1746	1641	1773	1720	2127	2015	1957	1961	1502	1400	22894	21717	44611	4
1536	1579	1508	1634	1569	1806	1750	1823	1759	1532	1455	20218	19226	39444	5
2796	2747	2733	2410	2348	2653	2523	2720	2709	1208	1166	29892	29059	58951	6
2130	2263	2282	2033	1896	2341	2224	2245	2242	1350	1287	24157	23370	47527	7
3244	3275	3136	3661	3500	3952	3686	3732	3470	2840	2830	40770	38930	79700	8
и		м		ѣ		е		т		с		я		9
6262	5642	5570	5084	4903	5769	5650	6453	6338	4734	4687	68529	66928	135457	10
1663	1723	1636	1850	1794	2002	1927	1957	1828	1812	1773	21691	20835	42526	11
2597	2640	2486	2644	2494	3112	2892	2691	2672	1893	1878	302.4	28977	59181	12
2735	2806	2652	3076	2772	3230	3148	2808	2790	2044	1816	31114	30033	61147	13
3347	3209	2856	2990	2843	3474	3319	3348	3311	2909	2693	39110	37469	76579	14
1733	1994	1942	2060	2006	2147	2036	1993	1936	1106	1054	22146	21183	43329	15
3984	4489	4373	5181	4854	5199	482?	4691	4270	4075	3918	50784	48294	99078	16
1661	1773	1722	1746	1729	1884	1738	1879	1771	1561	1520	21627	20695	42322	17
2451	2549	2394	2317	2277	2664	2651	2807	2691	1429	1375	27030	25911	52941	18
651	684	655	706	663	725	673	675	668	745	709	8228	7874	16102	19
4236	4249	4091	4501	4217	4792	4675	4595	4473	3222	3264	47450	45856	93306	20
1078	1216	1139	1188	1184	1239	1178	1201	1163	1037	1098	14714	14063	25777	21
2304	2142	2012	2403	2216	2679	2516	2532	2358	2252	2202	27772	26434	54206	22
1970	1877	1860	2183	1965	2299	2200	2171	2032	1366	1329	23669	22693	46362	23
2759	2557	2296	2424	2414	2451	2210	2389	2.97	1489	1393	31001	29311	60311	24
3247	3155	3007	2859	2760	3208	3101	3174	3080	2091	2055	33541	32667	66208	25
и		м		ѣ		е		т		с		я		26
632	647	594	483	464	549	515	623	583	461	430	6811	6272	13083	27
2300	2209	2161	2133	2059	2511	2520	2350	2432	1956	1850	26392	25544	51936	28
3699	3596	3613	3769	3624	3785	3842	3845	3656	2827	2637	42699	40907	83606	29
2847	2681	2599	2606	2408	2749	2725	2900	2715	1702	1603	31504	29904	61408	30
5850	5449	5442	4817	466?	5897	5243	5570	5739	3988	3807	65094	62363	127457	31
3514	3401	3265	3812	3611	4202	4126	3866	3468	3252	3150	44156	42411	86567	32
3964	4304	4119	4953	4531	4648	4542	4249	4177	4016	3759	46724	44702	91426	33
1600	1474	1453	1388	1319	1683	1536	1650	1528	846	836	18772	18067	36839	34
3464	3572	3459	3449	3270	3548	3548	3222	3202	1606	1529	36835	35524	72359	35
5188	4350	4365	4262	4082	5042	4764	4761	4732	2597	2580	54485	53339	107824	36
1115	1012	946	892	861	996	994	1100	963	807	769	12622	11882	24504	37
3757	3367	3588	3432	3416	4096	3961	3693	3515	3191	3150	44840	43781	88621	38
2810	2496	2393	2331	2305	2928	2776	3000	2871	1872	1814	30568	29485	60053	39
2559	2443	2365	2387	2358	2567	2562	2349	2343	1591	1542	28076	27365	55441	40
1118	1252	1179	1300	1207	1308	1278	1273	1164	812	725	13735	12863	26598	41
1994	4431	4467	4304	4135	5150	4846	4661	4416	2687	2589	50586	49602	100188	42
3299	3122	3122	3022	2969	3290	3129	3365	3258	1764	1742	34460	33170	67630	43
2903	2615	2479	2428	2332	2723	2531	2629	2648	1481	1486	30426	29644	60070	44
2932	3251	2930	2840	2730	3201	3049	3258	3298	2745	2630	38415	36477	74892	45
3923	3758	3894	4577	4320	4632	4516	4399	4241	3822	3700	45581	44300	89881	46
2060	2293	2143	2828	2579	2661	2668	2439	2352	1645	1599	26693	25737	52430	47
3359	3303	3375	3786	3759	3809	3727	3764	3496	2996	29?1	37784	36699	9398	48
330	410	309	387	375	413	379	434	435	445	380	4820	4578	9398	49
2098	1983	1905	1707	1712	1954	1955	2024	1932	1003	1009	20406	19697	40107	50
125969	123036	119377	123785	118852	135560	129954	130600	126268	92862	89767	1442988	1389841	2832329	

I. в) Число незаконнорожденныхъ православныхъ

№	НАЗВАНІЯ ГУБЕРНІЙ И ОБЛАСТЕЙ.	Январь.		Февраль.		Мартъ.		Апрѣль.		Май.		Іюнь.	
		м.	ж.	м.	ж.	м.	ж.	м.	ж.	м.	ж.	м.	ж
1	Архангельская	32	24	27	20	24	18	17	20	11	15	15	
2	Астраханская	21	22	16	21	24	15	10	15	14	18	20	
3	Бессарабская	с	в	ѣ	д	ѣ	н	і	й		н	е	
4	Виленская	34	20	20	17	18	23	23	22	28	2	29	
5	Витебская	42	42	71	30	57	45	40	49	31	35	32	
6	Владимірская	118	104	81	87	79	75	66	47	67	55	70	
7	Вологодская	85	91	76	77	84	73	64	55	58	73	72	
8	Волынская	133	132	67	70	64	79	69	54	52	49	46	
9	Воронежская	с	в	ѣ	д	ѣ	п	і	й		н	е	
10	Витская	208	192	179	186	166	155	149	128	133	133	138	
11	Гродненская	29	34	48	38	29	36	23	26	14	26	13	
12	Донскаго войска обл.	76	80	59	40	44	44	51	36	51	33	54	
13	Екатеринославская . .	110	120	75	75	73	60	65	57	67	72	54	
14	Казанская	95	93	78	79	64	69	52	56	68	73	61	
15	Калужская	55	48	47	56	49	36	43	27	37	42	40	
16	Кіевская	192	183	123	122	126	144	122	106	100	93	90	
17	Ковенская	6	7	2	4	1	4	4	3	3	2	3	
18	Костромская	104	93	80	79	88	84	75	65	77	64	81	
19	Курляндская	5	—	2	3	1	1	- -	—	1	1	1	
20	Курская	85	61	47	53	49	41	38	39	44	35	32	
21	Лифляндская	20	15	17	11	23	21	8	11	16	13	22	
22	Минская	64	60	61	70	62	57	51	46	50	38	43	
23	Могилевская	67	60	47	45	63	44	50	43	34	31	47	
24	Московская	563	485	506	472	557	493	441	429	522	443	475	
25	Нижегородская	95	87	62	63	63	66	43	56	57	39	65	
26	Новгородская	с	в	ѣ	д	ѣ	н	і	й		н	е	
27	Олонецкая	27	21	8	15	14	14	18	11	13	21	20	
28	Оренбургская	72	65	53	51	41	38	33	42	33	32	46	
29	Орловская	100	102	85	73	83	70	63	57	73	60	66	
30	Пензенская	85	81	59	64	47	45	42	36	32	40	47	
31	Пермская	300	269	186	186	210	165	152	156	149	128	168	
32	Подольская	92	94	74	89	79	80	69	74	55	60	67	
33	Полтавская	163	135	90	91	91	74	62	76	79	70	80	
34	Псковская	76	70	63	70	50	56	45	55	50	41	45	
35	Рязанская	83	63	61	56	52	44	50	30	32	25	33	
36	Самарская	160	129	89	89	81	79	52	57	64	71	91	
37	С.-Петербургская . . .	314	295	271	251	253	225	244	223	235	235	277	
38	Саратовская	106	90	84	83	69	85	55	54	53	71	72	
39	Симбирская	97	94	69	67	46	44	42	34	43	41	67	
40	Смоленская	104	80	76	70	90	84	67	76	73	65	70	
41	Таврическая	14	29	23	19	19	18	24	26	16	19	14	
42	Тамбовская	89	9	65	79	69	64	44	48	64	45	62	
43	Тверская	90	85	61	71	95	76	57	55	65	64	72	
44	Тульская	77	87	62	51	66	76	43	52	53	53	71	
45	Уфимская	29	47	30	33	38	35	27	29	22	25	28	
46	Харьковская	144	137	95	86	96	114	87	80	85	86	91	
47	Херсонская	88	91	78	59	69	62	52	51	63	63	84	
48	Черниговская	81	86	64	75	77	60	51	50	62	59	59	
49	Эстляндская	2	1	1	—	- -	—	2	1	—	—	1	
50	Ярославская	77	87	69	77	72	5	56	61	68	54	111	
	Всего	**4709**	**4386**	**3607**	**3523**	**3615**	**3347**	**2941**	**2824**	**3017**	**2831**	**3245**	**3**

спредѣленныъ по мѣсяцамъ, за 1872 годъ.

Іюль.		Августъ.		Сентябрь.		Октябрь.		Ноябрь.		Декабрь.		ВСЕГО.			№
м.	ж.	м.	ж.	м.	ж.	м.	ж.	м.	ж.	м.	ж.	м. п.	ж. п.	об. п.	
18	32	24	26	23	15	28	27	29	25	20	16	268	251	519	1
26	20	15	16	14	12	19	14	16	17	10	9	205	199	104	2
	и		м		ѣ		е		т		с		я		3
16	14	21	12	17	17	23	20	23	14	15	21	267	222	189	4
41	36	33	38	34	39	56	36	46	32	34	36	517	446	963	5
75	70	68	77	80	54	84	82	80	77	43	42	911	846	1757	6
85	94	72	107	84	79	105	93	92	86	54	53	931	937	1868	7
79	61	66	62	82	71	80	74	71	74	47	61	856	834	1690	8
	и		м		ѣ		е		т		с		я		9
149	135	122	141	147	125	158	147	146	148	140	116	1835	1746	3581	10
21	19	25	18	33	25	31	20	28	21	34	24	328	311	639	11
49	47	41	72	66	58	71	59	41	54	64	49	667	620	1287	12
73	72	66	65	77	71	69	73	74	70	69	57	872	841	1713	13
62	59	65	63	80	59	71	70	78	69	55	54	829	795	1624	14
48	43	34	39	49	40	53	51	49	54	38	31	542	519	1061	15
103	108	116	90	160	139	133	144	152	118	167	143	1584	1486	3070	16
—	3	5	2	4	3	5	5	1	2	3	4	37	41	78	17
72	79	80	72	70	96	102	88	79	91	65	51	973	961	1934	18
3	1	2	—	2	—	1	3	1	1	3	1	22	13	35	19
43	42	39	47	37	50	55	48	69	58	53	30	591	544	1135	20
12	18	10	6	18	7	16	18	25	7	11	15	198	15	348	21
51	55	42	38	42	55	52	55	39	56	59	41	607	612	1219	22
37	35	28	35	54	48	54	49	47	42	43	35	471	501	1072	23
510	446	435	443	457	122	559	500	462	454	441	381	5928	5433	11361	24
83	59	62	59	63	56	70	64	82	76	52	39	797	711	1508	25
	и		м		ѣ		е		т		с		я		26
13	13	18	12	28	21	20	11	15	16	14	10	208	179	387	27
46	47	37	38	38	43	40	41	47	43	45	53	531	536	1067	28
73	58	57	72	74	78	78	98	76	80	54	60	882	884	1766	29
60	43	59	56	42	37	61	37	56	44	36	39	626	574	1200	30
220	193	175	175	190	181	206	208	193	165	174	132	2323	2128	4451	31
62	73	52	61	81	74	78	79	83	88	81	90	873	923	1796	32
83	89	81	121	112	102	98	111	104	113	95	105	1138	1148	2286	33
53	59	53	50	51	46	53	55	56	51	28	23	623	632	1255	34
53	66	52	53	61	54	58	60	55	60	31	2[illegible]	621	590	1211	35
85	86	83	68	75	64	84	96	82	69	49	47	995	933	1928	36
273	239	256	240	245	248	307	314	264	293	260	244	3199	3051	6250	37
76	85	56	68	51	58	71	75	63	64	54	46	810	849	1659	38
54	46	51	46	41	62	56	66	70	69	41	35	677	643	1320	39
93	76	79	54	74	74	81	103	81	84	48	67	936	911	1847	40
21	16	26	25	28	22	29	28	27	28	27	17	268	268	536	41
63	71	61	76	92	68	64	70	93	77	50	51	816	819	1635	42
95	84	75	94	65	88	82	73	88	9	74	62	919	943	1862	43
58	46	50	51	51	49	57	68	62	40	31	46	681	664	1345	44
38	32	17	23	44	30	41	31	36	48	26	30	376	386	762	45
84	70	88	92	113	123	125	99	117	111	128	109	1253	1182	2435	46
54	55	82	56	103	93	90	85	72	74	69	65	904	821	1725	47
45	57	58	53	84	92	74	65	66	78	75	66	816	788	1604	48
—	2	1	4	1	1	2	2	1	—	—	—	11	12	23	49
84	98	81	89	76	95	91	87	81	105	51	58	916	932	1848	50
3442	**3252**	**3119**	**3215**	**3513**	**3344**	**3841**	**3703**	**3637**	**3545**	**3052**	**2790**	**41738**	**39815**	**81553**	

III. в) Число незаконнорожденныхъ католиковъ,

№	НАЗВАНІЯ ГУБЕРНІЙ И ОБЛАСТЕЙ.	Январь.		Февраль.		Мартъ.		Апрѣль.		Май.		Іюнь.	
		м.	ж.	м.	ж.	м.	ж.	м.	ж.	м.	ж.	м.	ж.
4	Виленская	55	6	45	54	55	57	5-	56	59	40	55	42
5	Витебская	14	17	16	19	14	17	17	10	11	16	4	7
8	Волынская	15	7	11	7	6	10	11	12	7	8	11	7
11	Гродненская	24	20	16	20	20	19	9	9	14	14	8	19
13	Екатеринославская					1	1	1	—	—	—	4	1
16	Киевская	10	6	4	5	4	2	3	3	6	2	2	4
17	Ковенская	97	105	78	106	109	106	93	90	75	104	76	72
18	Курляндская	3	2	1	2		1	3	5	5	2	2	3
22	Минская	10	12	7	9	4	4	15	7	6	7	8	6
23	Могилевская	2	1	2	—		4	2	—	2	2	1	—
32	Подольская	7	7	2	2	12	6	5	4	2	6	4	3
36	Самарская			1	2	—	—	—	—	—	—	—	—
37	С.-Петербургская	3	2	3	2	3	4	3	1	2	2	2	1
38	Саратовская						1		—			—	2
41	Таврическая					—	—			—	—	—	1
47	Херсонская	—		2		1	1	4	2	1	2	—	1
	Остальныя губерніи	—	2	2		2	2	1	—	1	3	1	1
	Всего	240	244	190	221	231	234	215	201	191	208	178	170

IV. в) Число незаконнорожденныхъ протестантовъ,

№	НАЗВАНІЯ ГУБЕРНІЙ И ОБЛАСТЕЙ.	Январь.		Февраль		Мартъ.		Апрѣль.		Май.		Іюнь.	
		м.	ж.	м.	ж.	м.	ж.	м.	ж.	м.	ж.	м.	ж.
3	Бессарабская	с	в	ѣ	д	ѣ	н	і	й		н	е	
5	Витебская	2	3	—	-	-	1	—	-	-	—	1	1
8	Волынская			1	—	-	1	—	1	-	—	2	—
11	Гродненская		—					-	1	-		-	—
13	Екатеринославская	3	1	1	1	—	1	—	3	2	—	1	1
17	Ковенская	4	3	2	8	6	5	7	5	10	5	8	7
19	Курляндская	37	42	16	18	23	34	21	22	23	26	20	21
21	Лифляндская	69	72	61	68	66	41	69	51	36	53	30	59
24	Московская	-	-			—	-	1	-	1	—	-	—
36	Самарская	4	3	13	2	9	10	1	3	7	-	-	4
37	С.-Петербургская	10	8	13	7	11	5	12	11	7	9	11	10
38	Саратовская	4	5	2	1	5	3	5	3	5	2	1	4
41	Таврическая	-	1	-	1	-	-	2	—	-	2	—	1
47	Херсонская	-	1	—	2	2	1	2	2	1	1	2	2
49	Эстляндская	20	26	14	16	15	21	18	23	8	18	16	14
	Остальныя губерніи	5	5	-	2	1	2	2	5		5	—	1
	Всего	158	170	123	126	138	125	140	133	100	121	92	125

спредѣленныхъ по мѣсяцамъ, за 1872 годъ.

Іюль.		Августъ.		Сентябрь.		Октябрь.		Ноябрь.		Декабрь.		ВСЕГО.			№
м.	ж.	м.	ж.	м.	ж.	м.	ж.	м.	ж.	м.	ж.	м. п.	ж. п.	об. п.	
39	55	35	41	40	38	19	44	37	31	32	28	559	548	1107	4
9	9	11	11	6	8	15	9	6	10	7	16	130	140	270	5
5	10	10	10	12	6	9	8	7	9	3	5	107	99	206	8
15	19	11	18	7	10	21	11	9	9	12	11	166	178	344	11
1	--	—	-	--	—	-	1	2	—	—	--	9	3	12	13
3	1	6	3	7	-	4	4	6	4	2	3	57	37	94	16
79	95	89	78	90	77	69	58	69	70	53	43	967	1009	1976	17
3	4	5	5	7	2	1	4	2	1	4	4	36	35	71	19
10	5	7	11	11	6	8	11	9	3	5	7	100	88	188	22
1	1	2	1	3	3	1	6	3	1	—	—	19	19	38	23
3	4	5	4	3	8	7	11	3	8	6	10	59	73	132	32
—		1		1	2		—	—	3	4	-	7	7	14	36
1	1	2	1	5	2	4	2	2	1	3	1	33	20	53	37
-	—		-	—	—	-	—	--	--	—	-	—	3	3	38
-	--	—		—	-	—	—		—	—	—	—	1	1	41
--	2		--	-	2	--	1	1	—	—	--	9	11	20	47
2	2	1	1	1	2	5	—	1	2	2	1	19	16	35	
171	**208**	**185**	**184**	**193**	**166**	**193**	**170**	**157**	**152**	**133**	**129**	**2277**	**2287**	**4564**	

спредѣленныхъ но мѣсяцамъ, за 1872 годъ.

Іюль.		Августъ.		Сентябрь.		Октябрь.		Ноябрь.		Декабрь.		ВСЕГО.			№
м.	ж.	м.	ж.	м.	ж.	м.	ж.	м.	ж.	м.	ж.	м. п.	ж. п.	об. п.	
	н		м		в		е		т		с		я		
2		1	1	2	1	--	1	--	3	--	--	8	11	19	3
--	—		1	1	1	1	—	2	2	2	—	9	6	15	5
1	1	—		-	1	-	—	--	-	—	—	1	3	4	8
—	2	1	1	1	2	1	1	1	—	—	2	11	15	26	11
7	7	1	4	4	6	7	4	3	4	2	5	61	63	124	13
39	22	33	24	37	32	32	33	43	29	34	38	358	341	699	17
47	45	61	46	72	52	55	53	58	46	60	56	684	645	1329	19
-	1		1		1	1	1	—	-	--	--	3	4	7	21
2	3	4	4	8	16	5	8	—	3	3	8	56	64	120	24
8	9	11	6	7	10	5	9	13	5	10	12	118	101	219	36
2	1	2	3	2	4		1	3	4	2	4	33	35	68	37
—	-	1	3	1	--	1		1	3	1	1	7	12	19	38
—	—	1		1	1	—	4	1	1	1	1	14	16	30	41
12	9	15	15	14	12	15	14	13	14	20	14	180	196	376	47
3	2	4	1	2	4	3	4	2	1	2	3	24	35	59	49
123	**102**	**135**	**110**	**152**	**143**	**126**	**133**	**140**	**115**	**140**	**144**	**1567**	**1547**	**3114**	

IX. в) Число незаконнорожденныхъ всѣхъ вѣроис

№	НАЗВАНІЯ ГУБЕРНІЙ И ОБЛАСТЕЙ.	Январь.		Февраль.		Мартъ.		Апрѣль.		Май.		Іюнь.	
		м.	ж.	м.	ж.	м.	ж.	м.	ж.	м.	ж.	м.	ж
1	Архангельская	33	24	27	20	24	18	17	21	11	15	15	
2	Астраханская	21	22	16	22	24	15	10	15	14	18	20	
3	Бессарабская	с	в	ѣ	д	ѣ	н	і	й		н	е	
4	Виленская	91	81	65	72	73	80	81	80	87	60	84	
5	Витебская	72	73	93	49	87	81	67	65	46	62	39	
6	Владимірская	118	104	81	88	79	75	66	47	67	55	70	
7	Вологодская	85	91	76	77	84	73	64	55	58	73	72	
8	Волынская	149	139	80	77	70	90	81	69	60	57	59	
9	Воронежская	с	в	ѣ	д	ѣ	н	і	й		н	е	
10	Вятская	216	199	188	191	170	161	154	137	137	140	141	1
11	Гродненская	53	55	64	58	49	54	32	36	28	40	21	
12	Донскаго войска обл.	76	80	60	40	44	47	51	36	51	33	54	
13	Екатеринославская . .	113	121	76	76	74	62	67	61	70	72	59	
14	Казанская	96	94	83	91	64	71	52	58	70	76	62	
15	Калужская	55	48	47	56	49	36	43	27	37	42	40	
16	Кіевская	205	192	127	129	130	148	125	109	106	95	92	1
17	Ковенская	130	133	99	133	124	125	107	110	96	118	95	
18	Костромская	104	93	80	79	88	84	75	65	77	64	81	
19	Курляндская	45	45	19	24	25	36	24	28	29	29	23	
20	Курская	87	61	48	53	50	44	39	39	46	37	33	
21	Лифляндская	89	88	80	79	91	65	78	65	52	69	54	
22	Минская	75	73	69	81	68	61	66	55	56	47	51	
23	Могилевская	70	61	49	45	65	48	53	43	36	34	49	
24	Московская	566	488	510	474	562	502	445	434	528	445	477	4
25	Нижегородская . . .	95	87	63	63	64	67	43	56	58	40	66	
26	Новгородская	с	в	ѣ	д	ѣ	н	і	й		н	е	
27	Олонецкая	27	21	8	15	14	15	19	11	13	22	20	
28	Оренбургская	73	67	54	53	42	39	34	44	34	32	47	
29	Орловская	100	102	85	73	83	70	63	57	73	60	66	
30	Пензенская	88	82	62	65	48	48	43	40	35	42	50	
31	Пермская	378	329	245	247	267	231	207	212	207	185	229	2
32	Подольская	101	103	79	92	94	88	77	79	59	67	72	
33	Полтавская	163	136	92	92	91	75	62	77	79	71	80	
34	Псковская	77	70	63	70	51	57	45	57	50	43	45	
35	Рязанская	83	64	61	56	52	44	51	30	32	25	33	
36	Самарская	167	134	103	94	91	91	53	62	72	73	92	
37	С.-Петербургская . . .	327	305	287	260	267	234	259	236	244	246	290	2
38	Саратовская	110	97	88	87	75	89	62	60	59	76	74	
39	Симбирская	102	102	73	69	49	49	46	36	50	46	69	
40	Смоленская	104	81	79	72	90	84	67	77	75	68	70	
41	Таврическая	14	30	23	20	19	18	26	26	16	21	14	
42	Тамбовская	89	95	66	79	70	65	45	50	66	47	64	
43	Тверская	90	85	61	71	95	76	57	55	65	64	72	
44	Тульская	77	87	62	51	66	76	43	52	53	53	71	
45	Уфимская	38	52	34	37	41	37	30	29	24	25	28	
46	Харьковская	144	137	95	86	96	114	87	80	85	86	91	
47	Херсонская	89	92	80	61	72	64	59	56	65	66	86	
48	Черниговская	84	87	64	76	78	60	54	53	64	60	59	
49	Эстляндская	22	27	16	16	15	21	20	24	8	18	17	
50	Ярославская	77	87	69	77	72	56	56	61	68	54	111	
	Всего	5270	4924	4049	3996	4096	3844	3405	3275	3416	3271	3607	3

Примѣчаніе. Сверхъ того въ Калужской губ. не распредѣлено по мѣсяцамъ 12 муж. и 11 же

й, распредѣленныхъ по мѣсяцамъ, за 1872 годъ.

ь.	Августъ.		Сентябрь.		Октябрь.		Ноябрь.		Декабрь.		ВСЕГО.			№
ж.	м.	ж.	м.	ж.	м.	ж.	м.	ж.	м.	ж.	м.	ж.	об. п.	
32	24	26	23	15	28	27	29	25	20	16	269	252	521	1
20	15	16	14	12	19	14	16	17	10	9	205	200	405	2
и		м		ѣ		е		т		с		я		3
69	56	53	58	57	72	65	60	45	48	49	830	775	1605	4
53	60	61	57	63	82	63	68	59	51	69	785	751	1536	5
70	68	77	80	54	84	82	80	77	43	4[illegible]	911	847	1758	6
94	72	107	84	79	105	93	92	86	54	53	931	937	1868	7
72	76	74	98	82	91	83	80	85	54	67	983	949	1932	8
и		м		ѣ		е		т		с		я		9
143	125	145	150	130	165	154	151	156	143	126	1894	1830	3724	10
40	36	36	40	36	52	34	37	30	46	35	496	497	993	11
47	42	72	66	58	71	60	42	54	69	56	675	632	1307	12
74	68	66	79	73	71	77	77	70	69	59	897	862	1759	13
60	67	65	82	63	71	71	80	69	57	55	849	824	1673	14
43	34	39	49	40	53	51	49	54	38	31	542	519	1061	15
110	122	93	167	141	139	150	160	123	169	146	1650	1536	3186	16
113	110	97	108	98	91	77	82	86	63	58	1206	1240	2446	17
79	80	72	70	96	102	88	79	91	65	51	973	961	1934	18
28	40	29	47	34	34	40	49	31	41	43	421	393	814	19
49	40	48	40	51	55	48	72	59	53	31	610	561	1171	20
64	71	54	90	61	73	71	84	56	72	71	894	810	1704	21
60	49	49	53	62	61	68	48	60	56	51	718	724	1442	22
36	30	36	57	51	55	55	51	43	43	35	596	521	1117	23
455	439	450	463	430	571	502	465	458	442	382	5983	5490	11473	24
59	62	60	64	58	72	64	83	76	52	39	806	716	1522	25
и		м		ѣ		е		т		с		я		26
13	18	12	28	21	20	11	15	16	14	11	209	183	392	27
47	37	49	39	43	42	41	47	44	45	54	540	548	1088	28
58	57	72	74	78	78	98	76	80	54	60	882	884	1766	29
47	63	60	47	41	64	42	60	56	43	47	670	624	1294	30
249	236	238	253	233	260	257	237	222	219	173	3005	2812	5817	31
79	60	66	85	83	87	91	88	97	88	101	959	1013	1972	32
89	83	121	112	102	98	112	106	113	96	106	1147	1155	2302	33
60	54	51	51	46	54	55	56	52	29	23	629	640	1269	34
66	52	55	61	54	58	60	55	60	31	26	622	593	1215	35
89	88	72	84	82	80	104	82	77	57	57	1065	1017	2082	36
249	269	247	257	260	316	325	279	299	273	257	3350	3173	6523	37
90	60	73	53	64	72	76	67	70	57	52	858	911	1769	38
48	57	51	43	69	59	68	75	75	46	41	725	698	1423	39
77	80	55	74	74	84	104	81	85	51	70	950	925	1875	40
17	27	28	29	22	30	28	28	31	28	18	276	282	558	41
71	61	76	92	69	66	70	93	77	51	51	827	825	1652	42
84	75	94	65	88	83	74	88	99	74	62	920	943	1863	43
46	50	51	51	49	57	68	62	40	31	46	681	664	1345	44
35	18	28	49	32	44	33	39	54	28	34	412	420	832	45
70	88	92	113	123	125	99	117	111	118	109	1253	1182	2435	46
57	83	56	104	96	90	90	74	75	74	66	930	849	1779	47
57	59	53	84	92	74	65	86	79	75	68	826	798	1624	48
11	16	19	15	13	17	16	14	14	20	14	192	208	400	49
98	81	89	76	95	91	87	80	105	51	58	916	932	1848	50
3677	**3558**	**3633**	**3978**	**3773**	**4275**	**4111**	**4039**	**3941**	**3421**	**3178**	**46968**	**45106**	**92074**	

X. в) Число незаконнорожденныхъ всѣхъ вѣроисповѣданій въ и

№	НАЗВАНІЯ ГОРОДОВЪ.	Январь.		Февраль.		Мартъ.		Апрѣль.		Май.		Іюнь.	
		м.	ж.	м.	ж.	м.	ж.	м.	ж.	м.	ж.	м.	ж.
1	Архангельскъ. . . .	8	4	2	3	6	5	6	4	6	1	3	
2	Астрахань	4	8	6	7	12	8	4	5	4	7	5	
3	Вильно.	14	6	4	7	4	4	5	5	9	5	9	
4	Витебскъ	5	6	14	4	7	3	3	8	3	6	4	
5	Динабургъ.	4	1	3	2	1	1	—	2	1	3	2	
6	Владиміръ.	5	2	6	2	3	1	2	5	1	4	2	
7	Вологда.	9	10	7	5	7	4	6	2	7	7	7	
8	Житоміръ.	11	4	—	1	2	4	7	2	5	6	1	
9	Воронежъ.	с	в	ѣ	д	ѣ	н	і	й		н	е	
10	Вятка.	3	3	—	4	3	4	8	5	1	1	3	
11	Гродно	3	4	4	4	2	3	1	2	2	3	2	
12	Брестъ-Литовскъ. . . .	2		1	1	4	1		1	1	—	1	
13	Новочеркаскъ	3	2	5	3	2	2	5	—	5	—	3	
14	Екатеринославль . .	8	10	6	6	5	4	6	7	2	14	2	
15	Ростовъ на Дону . . .	4	4	3	7	5	1	—	1	4	6	5	
16	Нахичевань	5	5	4	3	1	3	4	4	1	2	—	
17	Таганрогъ	7	12	5	5	4	5	5	4	8	4	9	
18	Казань	20	28	19	14	14	12	10	9	17	21	20	
19	Калуга	9	10	4	9	9	6	9	4	12	5	10	
20	Кіевъ	27	26	20	26	24	25	35	19	16	13	16	
21	Бердичевъ	7	5	2	1	1	1	2	2	1	—	-	
22	Черкассы	3	—	1	1	2	-	2	—	1	-	—	
23	Ковно	9	13	5	10	5	6	5	6	5	6	7	
24	Кострома	8	4	7	2	5	6	5	3	3	3	4	
25	Митава	3	8	1	5	1	6	1	2	1	2	—	
26	Либава	2	4	1	2	5	1	2	1	—	1	2	
27	Курскъ	5	8	3	9	2	3	4	5	3	7	4	
28	Рига	22	19	17	11	21	10	13	17	12	14	15	
29	Дерптъ	3	7	6	5	4	2	3	4	3	1	1	
30	Минскъ	1	5	3	4	4	3	9	3	5	2	4	
31	Бобруйскъ	—	2	2	—	1	1	—	—	1	1	—	
32	Пинскъ	1	-	—	—	—	—	—	-	—	1	—	
33	Могилевъ	5	2	4	2	6	1	3	2	2	2	2	
34	Москва	460	384	400	382	437	390	350	344	447	370	370	1
35	Коломна	7	6	7	6	11	7	6	4	5	3	7	
36	Нижній-Новгородъ .	11	6	12	6	8	3	4	11	5	12	5	
37	Новгородъ	с	в	ѣ	д	ѣ	н	і	й		н	е	
38	Петрозаводскъ	3	3	—	1	1	1	4	—	1	4	—	
39	Оренбургъ	8	7	8	4	4	2	4	5	3	7	3	
40	Орелъ	3	2	2	7	7	3	4	6	6	3	2	
41	Елецъ	6	3	4	5	3	5	2	2	2	2	4	
42	Пенза	12	6	9	6	5	9	8	5	3	6	5	
43	Пермь	16	9	4	8	6	4	7	5	4	10	8	
44	Екатеринбургъ	12	8	8	6	7	5	12	4	7	14	9	
45	Каменецъ-Подольскъ .	4	7	6	3	2	2	4	2		2	5	
46	Полтава	7	7	6	6	4	10	6	6	4	3	6	
47	Кременчугъ съ Крюков.	6	5	8	3	4	4	3	4	2	5	6	
48	Псковъ	4	2	3	5	3	5	5	5	4	5	3	
49	Рязань	12	8	6	7	4	5	9	6	2	5	4	
50	Касимовъ	2	3	1		2	—	—	—	—	—	—	

йшихъ городахъ, съ распредѣленіемъ по мѣсяцамъ, за 1872 годъ.

Іюль.		Августъ.		Сентябрь.		Октябрь.		Ноябрь.		Декабрь.		ВСЕГО.			№
і.	ж.	м.	ж.	м.	ж.	м.	ж.	м.	ж.	м.	ж.	м. п.	ж. п.	об. п.	
5	2	2	3	3	1	5	5	3	7	4	4	53	40	93	1
12	9	8	4	6	6	5	8	5	8	3	8	74	88	162	2
4	6	4	4	10	11	7	2	6	6	9	9	85	67	152	3
5	3	2	7	3	8	8	7	5	7	5	4	64	67	131	4
2	1	3	5	1	2	3	2	2	3	8	5	30	27	57	5
4	4	2	4	—	3	2	3	7	7	3	2	37	43	80	6
5	8	7	3	7	4	10	4	7	6	6	4	85	60	145	7
13	4	5	1	3	7	7	3	3	7	2	2	59	44	103	8
	п		м		ѣ		е		т		с		я		9
4	—	1	3	3	4	5	1	2	5	3	1	36	34	70	10
6	5	1	2	3	—	7	1	4	1	10	7	45	35	80	11
2	—	1	1	1	1	2	—	2	—	1	2	18	8	26	12
6	2	2	5	1	4	5	5	8	2	1	4	46	33	79	13
2	6	8	4	5	4	5	8	5	5	5	5	59	79	138	14
1	7	3	5	3	2	12	5	7	4	4	2	51	48	99	15
2	3	3	—	2	2	2	4	2	1	2	1	28	29	57	16
9	7	3	8	9	9	8	4	7	9	9	3	83	74	157	17
8	16	16	18	16	15	15	20	21	14	10	11	186	191	377	18
10	5	5	3	6	8	4	8	6	10	6	10	90	83	173	19
21	14	9	8	24	15	18	21	18	23	25	13	253	222	475	20
5	2	2	2	4	2	2	1	2	2	3	3	31	22	53	21
3	1	3	—	—	2	2	3	3	1	2	3	22	13	35	22
1	5	5	3	7	9	6	7	2	3	6	8	63	80	143	23
7	3	3	5	6	8	5	10	6	8	3	5	62	61	123	24
5	2	1	1	2	2	3	—	3	—	3	3	24	31	55	25
1	—	3	—	1	1	2	2	4	1	1	—	24	14	38	26
4	1	5	10	3	5	3	10	4	6	4	2	44	70	114	27
14	11	6	7	14	8	17	15	18	8	11	9	180	140	320	28
1	1	4	4	5	2	10	1	2	1	2	1	44	30	74	29
9	2	2	2	3	2	7	3	2	7	1	4	50	42	92	30
1	1	—	—	—	2	1	—	1	—	1	—	8	8	16	31
1	—	—	—	—	—	—	1	—	—	—	—	2	2	4	32
2	1	—	3	3	3	8	5	1	5	3	2	39	35	74	33
398	360	356	374	343	346	465	411	382	400	371	331	4819	4481	9300	34
14	9	5	5	7	8	11	6	5	4	1	3	86	61	147	35
10	5	5	6	8	9	4	7	7	9	5	3	84	84	168	36
	и		м		ѣ		е		т		с		я		37
1	1	1	1	3	—	—	—	3	—	—	—	17	13	30	38
8	6	6	6	3	4	6	2	8	1	2	3	63	52	115	39
4	2	2	3	7	4	7	8	2	6	6	3	52	54	106	40
3	5	2	5	5	2	1	3	1	6	3	6	36	50	86	41
4	3	6	10	5	7	7	3	5	6	6	7	75	75	150	42
9	4	8	13	9	8	6	8	4	3	12	4	93	76	169	43
8	12	9	8	12	7	11	8	10	5	11	11	116	95	211	44
2	3	2	2	2	4	3	2	3	3	2	3	35	36	71	45
6	8	5	6	6	5	8	5	7	12	9	6	74	80	154	46
4	4	—	8	3	6	5	3	5	6	5	6	51	59	110	47
6	2	1	—	1	3	3	2	3	2	3	1	39	37	76	48
6	7	9	5	7	10	5	9	7	6	4	5	75	77	152	49
—	—	1	1	—	—	2	1	1	—	—	—	9	8	17	50

X. в) Число незаконнорожденныхъ всѣхъ вѣроисповѣданій в

№	НАЗВАНІЯ ГОРОДОВЪ.	Январь.		Февраль.		Мартъ.		Апрѣль.		Май.		
		м.	ж.	м.	ж.	м.	ж.	м.	ж.	м.	ж.	м.
51	Самара	7	6	5	4	7	6	4	6	5	18	
52	С.-Петербургъ	272	249	223	219	213	183	212	185	192	187	20
53	Кронштадтъ	5	8	12	2	5	8	6	4	8	4	
54	Саратовъ	14	16	10	17	13	9	9	7	7	17	13
55	Вольскъ	2	1	—	—	2	—	1	2	1	2	1
56	Симбирскъ	8	6	2	5	8	5	4	4	6	3	
57	Сызрань	5	—	3	3	—	1	4	3	4	2	
58	Смоленскъ	13	11	7	9	12	11	6	7	4	2	
59	Симферополь	2	2	2	1	1	1	5	2	4	2	
60	Керчь	4	4	6	2	3	2	1	6	—	2	—
61	Тамбовъ	8	2	5	7	8	2	4	4	6	3	
62	Козловъ	3	3	—	3	2	—	1	—	2	3	
63	Моршанскъ	1	3	2	—	1	1	2	1	—	—	
64	Тверь	10	5	4	2	12	4	7	7	5	7	11
65	Вышній-Волочекъ . . .	1	2	3	3	4	1	3	3	1	—	
66	Ржевъ	5	5	1	4	8	6	4	3	5	4	
67	Тула	6	14	14	12	16	19	10	12	9	15	13
68	Уфа	6	9	2	3	6	3	4	3	2	5	
69	Харьковъ	12	14	14	9	12	14	15	18	11	11	13
70	Херсонъ	3	2	1	—	1	5	1	6	3	3	
71	Елисаветградъ	3	1	3	4	3	6	1	1	4	2	
72	Николаевъ	6	4	5	1	2	1	5	1	4	5	
73	Одесса	18	21	26	21	21	17	22	21	20	23	15
74	Черниговъ	6	6	9	9	11	7	5	6	5	9	
75	Нѣжинъ	3	4	2	4	6	2	1	2	1	4	
76	Ревель	4	2	1	—	—	1	2	4	1	1	
77	Ярославль	6	14	8	9	6	5	6	9	6	7	18
78	Рыбинскъ	5	2	2	1	4	5	5	4	5	6	18
	Всего	1231	1104	1021	974	1067	916	943	874	958	946	95

Вышихъ городахъ съ распредѣленіемъ по мѣсяцамъ, за 1872 годъ.

Іюль.		Августъ.		Сентябрь.		Октябрь.		Ноябрь.		Декабрь.		ВСЕГО.			№
м.	ж.	м.	ж.	м.	ж.	м.	ж.	м.	ж.	м.	ж.	м.	ж.	об. п.	
11	7	8	8	6	4	6	10	6	8	6	4	76	88	164	51
226	184	202	195	198	201	254	252	218	239	213	208	2632	2497	5129	52
7	6	3	4	9	5	9	7	11	6	9	9	91	66	157	53
15	17	9	15	8	10	15	11	13	13	11	9	137	151	288	54
—	1	3	—	1	—	1	—	—	—	—	—	12	6	18	55
8	5	5	3	4	3	8	5	8	8	2	2	70	52	122	56
2	1	—	—	4	1	3	2	1	2	3	1	34	17	51	57
14	11	9	4	7	11	13	7	12	8	6	9	109	95	204	58
2	2	3	1	2	2	2	4	4	2	2	3	32	24	56	59
2	3	3	5	3	6	3	3	5	2	2	4	32	44	76	60
7	4	4	9	13	5	3	7	12	5	5	4	80	53	133	61
1	1	1	2	5	1	2	—	—	1	2	—	21	17	38	62
—	1	2	2	1	1	—	1	3	2	2	1	15	13	28	63
5	5	11	8	5	15	10	5	8	13	9	7	97	90	187	64
2	2	1	1	1	—	—	4	—	2	5	1	25	20	45	65
3	1	7	2	4	5	3	5	3	4	4	4	54	52	106	66
14	9	10	8	10	10	7	14	16	10	5	8	130	139	269	67
2	4	2	2	6	2	3	2	4	9	2	3	40	48	88	68
6	11	8	11	14	12	18	12	15	14	13	12	151	149	300	69
2	3	3	1	6	4	6	—	1	7	2	5	31	37	68	70
2	1	—	2	4	4	1	2	1	2	2	1	27	29	56	71
2	6	2	6	6	7	9	3	7	3	5	4	61	44	105	72
20	15	19	16	26	22	18	27	21	19	25	20	251	241	492	73
2	4	3	4	4	8	—	3	8	7	11	4	67	72	139	74
—	2	1	2	3	3	—	—	4	2	3	2	25	29	54	75
2	2	1	3	2	1	2	1	2	1	—	—	18	17	35	76
11	12	7	9	8	12	8	6	7	13	4	7	95	109	204	77
8	2	3	8	3	4	6	8	2	5	5	5	58	51	109	78
1084	885	867	909	978	934	1150	1048	1018	1043	954	866	12170	11408	23578	

VI. в) Число незаконнорожденныхъ всѣхъ вѣроисповѣданій въ

№	Названія губерній и областей.	Январь.		Февраль.		Мартъ.		Апрѣль.		Май.		
		м.	ж.	м.	ж.	м.	ж.	м.	ж.	м.	ж.	
1	Архангельская	1	1	2		1	3	4	2	—	2	
2	Астраханская		1		1	2	2	1	—	1	3	
3	Бессарабская	1	1	2	1	2	1	1	1	1	1	
4	Виленская	1	2	2	1	—	1	—	3	2	5	
5	Витебская	2	4	4	4	2	2	4	3	—	4	
6	Владимірская	22	20	12	12	14	13	6	10	17	15	
7	Вологодская	4	—	7	2		1	3	1	3	2	
8	Волынская	4	7	10	10	5	7	14	9	3	9	
9	Воронежская	1	1	2	1	2	1	1	2	1	1	e
10	Вятская	7	5	2	4	6	3	3	5	4	7	
11	Гродненская	4	4	5	5	6	4	1	3	—	4	
12	Донского войска обл.	—	—	—	—	—	—	—	—	—	—	
13	Екатеринославская	12	9	10	4	7	4	9	10	6	9	
14	Казанская	6	6	6	6	6	3	4	5	4	5	
15	Калужская	4	7	2	5	4	2	2	4	3	5	
16	Кіевская	7	10	5	4	6	2	5	3	2	3	
17	Ковенская	5	7	4	9	5	5	3	12	4	5	
18	Костромская	7	3	2	5	6	4	3	4	5	7	
19	Курляндская	2	1	—	1	1	3	2	2	—	3	
20	Курская	5	4	7	4	5	5	7	7	5	6	
21	Лифляндская	—	4	5	1	1	7	2	3	1	5	
22	Минская	3	5	2	2	4	4	4	1	1	2	
23	Могилевская	7	5	3	4	3	4	4	3	3	4	
24	Московская	21	23	18	13	22	10	6	14	8	7	
25	Нижегородская	4	5	4	1	6	6	3	4	4	1	
26	Новгородская	с	в	т	д	т	н	і	й		н	e
27	Олонецкая	1	1	1	—	—	4	—	1	—	3	
28	Оренбургская	10	1	2	4	3	3	1	4	2	2	
29	Орловская	11	12	7	7	1	3	2	12	6	9	
30	Пензенская	6	5	6	4	4	3	2	3	2	5	
31	Пермская	10	6	4	10	9	1	4	5	3	3	
32	Подольская	10	16	8	13	9	6	8	7	5	10	
33	Полтавская	21	19	10	11	8	8	5	12	10	7	
34	Псковская	12	6	9	8	6	8	6	12	7	6	
35	Рязанская	10	7	11	7	8	5	6	4	7	5	
36	Самарская	6	1	3	4	2	2	2	2	5	2	
37	С.-Петербургская	9	10	11	8	8	10	10	10	9	14	
38	Саратовская	12	13	14	6	3	12	6	11	6	11	
39	Симбирская	4	3	2	2	—	1	1	1	2	—	
40	Смоленская	6	7	6	6	6	5	7	5	12	5	
41	Таврическая	—	5	6	6	4	—	9	6	8	8	
42	Тамбовская	5	7	2	8	3	1	3	4	5	4	
43	Тверская	11	14	8	8	13	12	11	10	8	8	
44	Тульская	10	7	7	3	6	9	5	4	4	5	
45	Уфимская	5	9	2	2	7	4	1	2	2	—	
46	Харьковская	20	20	12	7	12	15	7	8	11	7	
47	Херсонская	7	8	8	1	11	3	4	1	12	7	
48	Черниговская	7	2	10	12	4	8	6	4	13	—	
49	Эстляндская	1	1	—	—	—	—	—	2	—	—	
50	Ярославская	8	7	7	6	7	7	6	10	7	3	
	Всего . .	**336**	**333**	**273**	**246**	**251**	**225**	**204**	**246**	**224**	**234**	1

Примѣчаніе. Сверхъ того распредѣленныхъ по мѣсяцамъ въ Калужской губ. 1 мужч

хъ городахъ, съ распредѣленіемъ по мѣсяцамъ, за 1872 годъ.

Іюль.		Августъ.		Сентябрь.		Октябрь.		Ноябрь.		Декабрь.		ВСЕГО.			№
г.	ж.	м.	ж.	м.	ж.	м.	ж.	м.	ж.	м.	ж.	м. п.	ж. п.	об. п.	
—	5	2	4	2	1	—	2	3	1	5	—	21	22	43	1
1	—	1	1	2	1	1	1	2	2	3	—	14	12	26	2
	и		м		ѣ		е		т		с		я		3
1	1	1	—	1	—	—	1	—	2	1	1	12	15	27	4
3	—	5	2	1	4	4	1	1	5	3	6	36	39	75	5
10	15	13	15	21	16	12	18	16	17	7	9	165	172	337	6
2	3	6	5	5	5	5	2	2	1	2	1	42	34	76	7
11	4	5	7	9	10	6	7	5	9	8	5	91	83	174	8
	и		м		ѣ		е		т		с		я		9
4	3	6	2	8	4	8	6	3	6	4	4	58	48	106	10
4	2	1	2	3	3	2	3	5	2	6	—	37	38	75	11
—	—	—	—	—	—	—	—	—	—	—	—	—	—	—	12
10	6	9	4	13	5	8	7	8	9	10	8	109	81	190	13
4	2	1	3	3	5	2	4	6	3	5	1	52	48	100	14
7	5	5	5	3	7	11	6	3	6	5	3	57	61	118	15
2	4	3	1	9	6	13	7	10	4	3	9	72	60	132	16
5	2	6	3	4	2	2	3	10	3	2	—	52	54	106	17
1	2	6	6	3	10	4	1	6	5	6	6	57	57	114	18
1	2	1	—	2	2	2	3	3	1	2	1	17	22	39	19
2	8	4	8	2	4	9	2	8	7	5	4	66	63	129	20
3	3	5	2	2	3	1	5	1	1	3	6	27	41	68	21
4	2	2	2	2	2	1	1	2	2	2	2	30	26	56	22
—	1	4	2	4	5	3	5	3	3	2	3	43	40	83	23
9	11	7	10	9	8	17	12	9	5	9	7	149	132	281	24
4	—	7	2	4	1	3	4	3	5	4	3	51	36	87	25
	и		м		ѣ		е		т		с		я		26
—	1	—	—	1	2	2	1	—	2	2	1	11	20	31	27
4	—	2	4	3	1	2	1	2	1	2	5	38	27	65	28
11	1	3	4	5	4	8	8	7	1	2	4	70	71	141	29
2	4	7	2	2	2	8	3	3	8	4	5	51	50	101	30
7	8	13	7	5	5	10	4	7	8	5	5	82	67	149	31
9	14	6	10	8	2	13	13	8	7	16	10	106	118	224	32
14	14	9	16	16	16	11	11	7	12	7	15	132	147	279	33
9	4	16	7	8	5	9	11	4	12	4	10	98	101	199	34
8	8	7	7	15	7	4	8	4	11	7	2	90	78	168	35
6	4	3	1	8	5	3	2	4	4	2	—	46	29	75	36
11	11	17	12	16	17	11	16	12	16	14	8	143	141	284	37
14	11	5	11	6	5	8	6	5	5	5	5	90	100	190	38
1	—	—	1	—	6	1	1	3	3	2	—	20	18	38	39
10	6	10	4	7	3	11	9	4	8	4	1	89	65	154	40
6	4	10	5	6	7	9	7	6	10	9	5	77	67	144	41
3	2	4	3	5	2	3	5	2	2	6	3	42	51	93	42
12	13	16	16	7	9	8	5	15	11	12	8	129	125	254	43
4	6	4	6	6	2	2	7	3	6	1	3	55	58	113	44
3	3	—	3	5	2	4	3	6	3	2	2	40	35	75	45
10	6	12	9	11	20	12	9	9	13	17	14	138	138	276	46
1	4	9	5	9	10	7	8	5	5	11	6	91	63	154	47
1	1	5	10	7	8	9	7	4	10	3	4	82	67	149	48
—	—	1	3	1	1	—	—	—	—	—	—	4	7	11	49
9	9	7	11	7	9	6	6	5	9	5	7	82	88	170	50
243	215	266	243	276	254	275	252	234	266	289	202	3064	2915	5979	

XII. в) Число незаконнорожденныхъ всѣхъ вѣроисповѣ

№	Названія губерній и областей	Январь.		Февраль.		Мартъ.		Апрѣль.		Май.		Іюнь
		м.	ж.	м.	ж.	м.	ж.	м.	ж.	м.	ж.	м.
1	Архангельская	24	19	23	17	17	10	7	15	5	12	11
2	Астраханская	17	13	10	14	10	5	5	10	9	8	15
3	Бессарабская	[illegible]										
4	Виленская	73	75	59	64	69	75	76	72	76	52	75
5	Витебская	61	60	70	39	77	75	60	52	42	49	26
6	Владимірская	91	92	93	74	62	61	58	32	49	36	53
7	Вологодская	72	73	62	70	77	68	55	52	48	64	62
8	Волынская	134	128	70	66	63	79	60	58	52	45	47
9	Воронежская	[illegible]										
10	Гродненская	206	191	146	183	161	154	143	129	132	132	135
11	Грузинская	44	47	54	45	37	46	30	30	25	33	18
12	Донского войска обл.	73	78	55	57	42	45	46	36	46	33	51
13	Екатеринославская	77	81	48	51	52	45	43	35	47	37	38
14	Казанская	72	60	58	69	44	56	38	44	49	50	37
15	Калужская	42	31	41	42	36	28	22	19	22	32	22
16	Кіевская	161	151	96	97	97	120	81	85	86	79	72
17	Ковенская	116	113	90	114	114	113	99	93	87	107	86
18	Костромская	89	86	71	72	75	74	67	58	69	54	71
19	Курляндская	38	32	17	16	18	26	19	23	23	23	20
20	Курская	74	49	38	40	43	36	28	27	38	24	25
21	Лифляндская	64	58	52	62	65	46	60	41	36	49	35
22	Минская	70	61	62	75	59	53	53	51	49	41	44
23	Могилевская	58	54	42	39	56	43	46	38	31	28	40
24	Московская	78	75	85	73	92	95	81	72	64	64	86
25	Нижегородская	80	73	47	56	50	58	36	41	49	27	56
26	Новгородская	[illegible]										
27	Олонецкая	23	17	7	14	13	10	15	10	12	15	16
28	Оренбургская	55	59	44	45	35	34	29	35	29	23	39
29	Орловская	80	85	72	54	69	59	55	37	59	46	56
30	Пензенская	70	71	47	55	39	36	33	32	30	31	40
31	Пермская	340	306	229	223	245	221	184	198	193	158	205
32	Подольская	87	80	65	76	83	80	65	70	51	55	61
33	Полтавская	129	105	68	72	75	53	48	55	63	56	51
34	Псковская	61	62	51	57	42	44	34	40	39	32	34
35	Рязанская	59	46	43	42	38	34	35	20	23	15	26
36	Самарская	154	127	95	86	82	83	47	54	62	53	85
37	С.-Петербургская	41	38	41	31	41	33	31	37	35	41	59
38	Саратовская	82	67	64	64	57	68	46	40	45	46	54
39	Симбирская	85	93	66	59	41	42	37	28	38	41	53
40	Смоленская	85	63	66	57	72	65	54	65	59	61	56
41	Таврическая	8	19	9	11	11	15	11	12	4	9	7
42	Тамбовская	72	80	57	61	56	61	35	41	53	37	53
43	Тверская	63	59	45	54	58	53	32	32	46	45	62
44	Тульская	61	66	41	36	44	48	28	36	40	33	55
45	Уфимская	27	34	30	32	28	30	25	21	20	20	24
46	Харьковская	112	103	69	70	72	85	65	54	63	67	74
47	Херсонская	52	56	37	34	34	32	23	26	22	26	50
48	Черниговская	68	75	43	51	57	43	42	41	45	47	48
49	Эстляндская	17	24	15	16	15	20	18	18	7	17	15
50	Ярославская	58	64	52	61	55	40	39	37	50	38	58
	Всего . . .	3703	3487	2755	2776	2778	2703	2258	2155	2234	2001	2

Примѣчаніе. Сверхъ того нераспредѣлено по мѣсяцамъ въ Калужской губ. 11 мунц. и

здахъ, съ распредѣленіемъ по мѣсяцамъ, за 1872 годъ.

	Августъ.		Сентябрь.		Октябрь.		Ноябрь.		Декабрь.		ВСЕГО.			№
ж.	м.	ж.	м.	ж.	м.	ж.	м.	ж.	м.	ж.	м.	ж.	об. п.	
25	20	19	18	13	23	20	23	17	11	12	195	190	385	1
11	6	11	6	5	13	5	9	7	4	1	117	100	217	2
и		м		ѣ		е		т		с		я		3
62	51	49	47	46	65	62	54	37	38	39	733	693	1426	4
49	50	47	52	49	67	53	60	44	35	54	655	618	1273	5
51	53	58	59	35	70	61	57	53	33	31	709	632	1341	6
83	59	99	72	70	90	87	83	79	46	48	804	843	1647	7
64	66	66	86	65	78	73	72	69	44	60	833	822	1655	8
и		м		ѣ		е		т		с		я		9
140	118	140	139	122	152	147	146	145	136	121	1800	1748	3548	10
33	33	31	33	32	41	30	26	27	29	29	396	416	812	11
15	40	67	65	54	66	55	34	52	68	52	629	599	1228	12
45	42	45	47	51	36	49	48	42	39	40	567	551	1118	13
42	50	44	63	43	51	47	53	52	42	43	611	585	1196	14
33	24	31	40	25	38	37	40	38	27	18	395	375	770	15
89	105	82	130	116	104	118	127	93	135	118	1272	1219	2491	16
106	99	91	97	87	83	67	70	80	55	50	1091	1106	2197	17
71	71	61	61	78	93	77	67	78	56	40	854	843	1697	18
24	35	28	42	29	27	35	39	29	35	39	356	326	682	19
40	31	30	35	42	43	36	60	46	44	25	500	428	928	20
49	56	41	69	45	45	50	63	46	56	55	643	599	1242	21
55	45	45	48	56	52	63	43	51	52	45	628	646	1274	22
31	26	31	50	43	44	45	47	35	38	30	514	446	960	23
75	71	61	64	68	78	73	69	49	61	41	929	816	1745	24
54	50	52	52	48	65	53	73	62	43	33	671	596	1267	25
и		м		ѣ		е		т		с		я		26
11	17	11	24	19	18	10	12	14	12	10	181	150	331	27
41	29	39	33	38	34	38	37	42	41	46	439	469	908	28
50	50	60	57	68	62	79	66	67	43	47	724	709	1433	29
40	50	48	40	32	49	36	52	42	33	35	544	499	1043	30
225	206	210	227	213	233	237	216	206	191	153	2714	2574	5288	31
62	52	54	75	77	71	76	77	87	70	88	818	859	1677	32
63	69	91	87	75	74	93	87	83	75	79	890	869	1759	33
54	37	44	42	38	42	42	49	38	22	12	492	502	994	34
51	35	42	39	37	47	42	43	43	20	19	448	430	878	35
78	77	63	70	73	80	92	72	65	49	53	943	900	1843	36
48	47	36	34	37	42	50	38	38	37	32	484	469	953	37
61	43	47	38	49	48	59	49	52	41	38	619	654	1273	38
42	52	47	35	59	47	60	63	62	39	38	601	611	1212	39
60	61	47	60	60	60	88	65	69	41	60	752	765	1517	40
8	11	17	18	7	16	14	13	17	15	6	135	147	282	41
63	50	60	68	60	58	57	76	67	36	43	669	691	1360	42
63	40	67	48	59	62	55	62	69	44	42	615	656	1271	43
31	36	37	35	37	48	47	43	24	25	35	496	467	963	44
28	16	23	38	28	37	28	29	42	24	29	332	337	669	45
53	68	72	88	91	95	78	93	84	98	83	964	895	1859	46
28	50	26	53	49	49	50	39	39	29	30	469	435	904	47
50	50	37	70	73	65	55	70	60	58	58	652	630	1282	48
9	14	13	12	11	15	15	12	13	20	14	170	184	354	49
75	64	61	58	70	71	67	66	78	37	39	681	684	1365	50
2577	2425	2481	2724	2585	2850	2811	2792	2682	2228	2110	31784	30783	62517	

Число незаконнорожденныхъ, съ распредѣленіемъ по

	Январь.		Февраль.		Мартъ.		Апрѣль.		Май.		Іюнь.	
	м.	ж.	м.	ж.	м.	ж.	м.	ж.	м.	ж.	м.	ж.
Православные	4709	4386	3607	3523	3615	3447	2941	2824	3017	2831	3245	3055
Раскольники	133	105	110	101	99	126	96	107	96	100	86	116
Католики	240	244	190	221	231	234	215	201	191	208	178	170
Протестанты	158	170	123	126	138	125	140	133	100	121	92	125
Армяно-Григоріане	—	—	—	—	—	—	—	—	—	—	—	—
Евреи	6	4	4	5	6	2	5	7	5	1	3	12
Магометане	21	13	13	20	6	6	4	2	6	7	2	2
Идолопоклонники	3	2	2	—	1	4	4	1	1	3	1	3
Всѣхъ вѣроисповѣданій . .	5270	4924	4049	3996	4096	3844	3405	3275	3416	3271	3607	3483
Въ важнѣйшихъ городахъ.	1231	1104	1021	974	1067	916	943	874	958	946	954	909
Въ остальныхъ городахъ .	336	333	273	246	251	225	204	246	224	234	243	199
Въ уѣздахъ	3703	3487	2755	2776	2778	2703	2258	2155	2234	2091	2410	2375

Примѣчаніе. Сверхъ того нераспредѣлены по мѣсяцамъ: у раскольниковъ 12 м. и 11 ж., у лицъ

исповѣданіямъ и мѣсяцамъ, за 1872 годъ.

Іюль.		Августъ.		Сентябрь.		Октябрь.		Ноябрь.		Декабрь.		ВСЕГО.	
м.	ж.	м.	ж.	м.	ж.	м.	ж.	м.	ж.	м.	ж.	м. п.	ж. п.
3442	3252	3119	3215	3513	3344	3841	3703	3637	3545	3052	2790	41738	39815
101	100	109	110	107	103	103	92	90	112	77	102	1207	1274
171	208	185	184	193	166	193	170	157	152	133	129	2277	2287
123	102	135	110	152	143	126	133	140	115	140	144	1567	1547
—	1	—	—	—	—	—	1	—	—	—	—	—	2
11	3	3	—	5	8	3	7	8	3	5	3	64	55
4	8	7	11	5	6	5	2	5	10	10	5	88	92
2	3	—	3	3	3	4	3	2	4	4	5	27	34
3854	3677	3558	3633	3978	3773	4275	4111	4039	3941	3421	3178	46968	45106
1034	885	867	909	978	934	1150	1048	1013	1043	954	866	12170	11408
243	215	266	243	276	254	275	252	234	266	239	202	3064	2915
2577	2577	2425	2481	2724	2585	2850	2811	2792	2632	2228	2110	31734	30783

всѣхъ исповѣданій тоже 12 м. и 11 ж.. въ важнѣйшихъ городахъ 1 м. и въ уѣздахъ 11 м и 11 ж.

СВѢДѢНІЯ

О ЧИСЛѢ БРАКОВЪ

ВЪ

ЕВРОПЕЙСКОЙ РОССІИ

ЗА 1872 ГОДЪ.

б) Общее число браковъ, распредѣл

№	НАЗВАНІЯ ГУБЕРНІЙ И ОБЛАСТЕЙ.	I. Православные.	II. Раскольники.	III. Римско-Католики.	IV. Протестанты
1	Архангельская	2407	—	1	4
2	Астраханская	3076	14	4	4
3	Бессарабская	с в	ѣ д	ѣ н	і н
4	Виленская	2521		5975	25
5	Витебская	5410	117	1929	154
6	Владимірская	18213	85	—	—
7	Вологодская	9796	—	—	—
8	Волынская	15060	45	1686	296
9	Воронежская	с в	ѣ д	ѣ н	і н
10	Вятская	25916	564	2	—
11	Гродненская	5607	—	2352	77
12	Донская	10641	591	—	—
13	Екатеринославская	13751	42	129	407
14	Казанская	12627	131	7	12
15	Калужская	9118	184	—	5
16	Кіевская	23642	57	630	42
17	Ковенская	211	86	7659	426
18	Костромская	11018	—	—	3
19	Курляндская	141	—	410	4040
20	Курская	20802	218	4	3
21	Лифляндская	1853	70	65	6753
22	Минская	9518	33	1106	20
23	Могилевская	9432	52	232	16
24	Московская	13994	529	21	113
25	Нижегородская	13524	—	5	3
26	Новгородская	с в	ѣ д	ѣ н	і н
27	Олонецкая	2964	—	1	21
28	Оренбургская	7635	108	5	1
29	Орловская	16364	44	7	14
30	Пензенская	14377	—	—	—
31	Пермская	23112	591	4	—
32	Подольская	17201	186	1854	21
33	Полтавская	21786	9	7	33
34	Псковская	6323	—	7	50
35	Рязанская	16055	60	—	—
36	Самарская	16251	356	566	1423
37	С.-Петербургская	7699	—	123	1519
38	Саратовская	18186	447	305	948
39	Симбирская	12426	67	—	15
40	Смоленская	12163	75	9	1
41	Таврическая	5016	—	157	567
42	Тамбовская	23553	109	—	2
43	Тверская	13941	—	5	6
44	Тульская	12699	8	—	5
45	Уфимская	6209	221	1	—
46	Харьковская	20187	—	18	19
47	Херсонская	13538	—	378	444
48	Черниговская	15410	267	3	29
49	Эстляндская	82	—	8	2566
50	Ярославская	8289	—	—	3
	Всего	549744	5366	25675	20006

ъ по вѣроисповѣданіямъ, за 1872 годъ.

V. мино-Гри горіане.	VI. Евреи.	VII. Магометане.	VIII. Идолопоклонники.	Всѣхъ вѣроисповѣданій.	№
-	3	—	—	2415	1
55	3	293	—	3449	2
н е	и м	ѣ е	т е	я.	3
—	765	32	—	9338	4
—	671	—	—	8281	5
—	4	—	—	18302	6
—	1	—	—	9797	7
-	1842	1	—	18930	8
н е	и м	ѣ е	т е	я.	9
	6	1096	120	27704	10
—	1198	9	—	9243	11
—	-	—	214	11476	12
184	389	—	-	14902	13
—	5	5477	78	18337	14
—	—	—		9307	15
—	3055		—	27426	16
-	1186	5	—	9573	17
—	—	2	—	11023	18
-	304	- -	—	4895	19
—	7	- -	- -	21034	20
—	92	-	- -	8833	21
-	1407	28	—	12112	22
—	765	—	- -	10499	23
1	29	-	- -	14687	24
—	3	431	—	13966	25
н е	и м	ѣ е	т е	я.	26
—	1	- -	- -	2987	27
—	7	2935	—	10691	28
-	—	- -	—	16429	29
—	-	440	-	14817	30
—	7	1195	113	25022	31
-	2483		—	21745	32
-	571	- -	—	22406	33
—	10	—	—	6390	34
—	3	110	—	16228	35
—	7	2019	—	20622	36
2	90	1	- -	9434	37
—	—	530	—	20416	38
—	2	1120	—	13630	39
—	5	—	—	12259	40
35	178	992	—	6945	41
—	—	162	—	23826	42
—	5	- -	—	13957	43
—	5	- -	- -	12717	44
—	4	9592	789	16816	45
—	44	- -	—	20268	46
12	1149	5	—	15526	47
—	388		—	16097	48
-	4	-	- -	2660	49
—	—	- -	- -	8292	50
289	**16718**	**26475**	**1844**	**645709**	

I. а) Число браковъ у православныхъ (съ единовѣрцами),

№	НАЗВАНІЯ ГУБЕРНІЙ И ОБЛАСТЕЙ.	Январь.	Февраль.	Мартъ.	Апрѣль.	Май.	Іюнь.	Іюль.	Августъ.
1	Архангельская	671	815	—	83	153	84	275	31
2	Астраханская	860	697	—	52	156	85	180	47
3	Бессарабская	с	в	ъ	д	ъ	м	і	й
4	Виленская	265	431	—	28	290	271	231	61
5	Витебская	502	637	—	85	260	258	258	73
6	Владимірская	4188	3166	—	740	1298	615	887	232
7	Вологодская	1965	3833	—	413	781	415	605	58
8	Волынская	1559	3369	—	195	1620	963	385	85
9	Воронежская	с	в	ъ	д	ъ	н	і	й
10	Вятская	5308	8855	—	505	1515	1585	1247	118
11	Гродненская	837	991	—	102	872	525	288	35
12	Донскаго войска обл.	2939	1953	—	393	729	363	361	103
13	Екатеринославская	2797	1547	—	364	1233	347	357	160
14	Казанская	1767	2732	—	332	909	1244	2404	94
15	Калужская	2091	1620	—	448	533	180	375	217
16	Кіевская	3885	3497	—	559	2731	940	639	362
17	Ковенская	37	48	—	9	14	9	20	6
18	Костромская	3475	4149	—	284	591	311	281	69
19	Курляндская	23	26	—	13	10	15	9	5
20	Курская	4360	4871	—	613	979	578	507	236
21	Лифляндская	200	354	—	226	182	159	151	35
22	Минская	1264	2072	—	231	1028	1057	617	154
23	Могилевская	1232	2242	—	221	975	953	797	219
24	Московская	1866	1989	—	844	821	973	923	355
25	Нижегородская	2797	2396	—	827	686	417	402	101
26	Новгородская	с	в	ъ	д	ъ	м	і	й
27	Олонецкая	514	1403	—	92	213	162	160	55
28	Оренбургская	2062	2258	—	212	329	269	523	59
29	Орловская	2542	3008	—	508	939	654	735	241
30	Пензенская	2774	1898	—	592	655	420	397	151
31	Пермская	5380	7982	—	536	1428	1212	1689	180
32	Подольская	1749	2838	—	313	1965	680	522	193
33	Полтавская	4495	3598	—	727	3124	659	352	209
34	Псковская	1314	1964	—	159	230	153	202	76
35	Рязанская	2894	2154	—	904	603	513	437	172
36	Самарская	3218	3032	—	656	905	670	481	115
37	С.-Петербургская	1470	2183	—	365	488	347	473	225
38	Саратовская	3647	2582	—	594	936	496	364	174
39	Симбирская	2322	2531	—	438	563	670	454	79
40	Смоленская	2209	2279	—	356	908	460	468	156
41	Таврическая	1493	699	—	127	354	139	114	56
42	Тамбовская	3931	2688	—	1225	811	521	425	236
43	Тверская	4491	4778	—	631	1071	510	313	119
44	Тульская	1809	1895	—	698	631	484	510	187
45	Уфимская	—	—	—	—	—	—	—	—
46	Харьковская	4474	4160	—	578	1437	479	514	194
47	Херсонская	2386	1977	—	269	1162	551	403	185
48	Черниговская	3242	3540	—	518	1517	739	389	218
49	Эстляндская	18	17	—	4	6	7	9	3
50	Ярославская	2940	2146	—	292	721	375	322	81
	Всего	**106262**	**113900**	-	**18361**	**39362**	**28527**	**22456**	**6229**

Примѣчаніе. Въ Уфимской губерніи данныя не распредѣлены по мѣсяцамъ, а показаны общими

Вленіемъ по мѣсяцамъ и семейному состоянію, за 1872 годъ.

Ноябрь.	Декабрь.	Общее число браковъ.	Въ томъ числѣ:				№
			Холостыхъ.		Вдовыхъ.		
			Съ дѣвицами.	Со вдовами.	Съ дѣвицами.	Со вдовами.	
123	—	2407	1987	108	255	57	1
489	—	3076	2519	102	232	223	2
е	и	м ѣ	е	т	с	я.	3
268	—	2521	1787	146	383	205	4
874	—	5410	4168	252	588	402	5
2551	—	18213	14449	521	1734	1509	6
702	—	9796	7970	507	1064	255	7
2255	—	15060	10051	881	1920	2208	8
е	и	м ѣ	е	т	с	я.	9
2879	—	25916	20899	859	2508	1650	10
638	—	5607	3850	347	814	596	11
1956	—	10641	8510	230	770	1131	12
1964	—	13751	9899	707	1465	1680	13
1258	—	12627	9490	582	1541	1014	14
1583	—	9118	7075	313	671	1059	15
3286	—	23642	15869	1125	3182	3466	16
23	—	211	169	14	21	7	17
786	—	11018	8977	374	1069	598	18
17	—	141	108	15	12	6	19
4415	—	20802	15326	909	2158	2409	20
241	—	1853	1447	104	262	40	21
936	—	9518	6863	526	1195	934	22
1103	—	9432	6113	672	1342	1305	23
2202	—	13994	11071	520	1487	916	24
2436	—	13524	10738	461	1104	1221	25
е	и	м ѣ	е	т	с	я.	26
128	—	2964	2298	126	401	139	27
951	—	7635	5939	259	719	718	28
3948	—	16364	12178	596	1512	2078	29
2700	—	14377	11044	685	1091	1557	30
2098	—	23112	18055	916	2592	1549	31
3188	—	17201	11291	741	2874	2295	32
2748	—	21786	15070	826	2869	3021	33
1047	—	6323	5112	244	640	327	34
3278	—	16055	12876	410	1135	1634	35
3175	—	16251	12856	566	1196	1633	36
743	—	7699	6136	481	785	297	37
3858	—	18186	14180	583	1527	1896	38
2146	—	12426	10118	383	935	990	39
2715	—	12163	9191	442	1125	1405	40
730	—	5016	3833	244	463	476	41
5266	—	23553	18892	822	1495	2344	42
941	—	13941	11370	462	1267	842	43
2786	—	12699	9909	290	955	1545	44
—	—	6209	4924	560	201	524	45
3665	—	20187	14785	819	1969	2614	46
2157	—	13538	10102	743	1229	1464	47
2059	—	15410	10320	680	2172	2238	48
7	—	82	68	2	10	2	49
547	—	8289	6524	282	992	491	50
83866	—	**549744**	**416406**	**22437**	**55931**	**54970**	

I. б) Число браковъ у православныхъ (съ единовѣрцами), с

№	НАЗВАНІЯ ГУБЕРНІЙ И ОБЛАСТЕЙ.	Общее число браковъ.	Возрастъ вступ					
			20 лѣтъ и моложе.		От 21 до 25 лѣтъ.		От 26 до 30 лѣтъ.	
			м.	ж.	м.	ж.	м.	ж.
1	Архангельская	2407	362	921	1000	1057	516	268
2	Астраханская	3076	1539	2359	762	398	300	141
3	Бессарабская	с	в	ѣ	д	ѣ	н	і й
4	Виленская	2521	282	731	1031	1126	440	282
5	Витебская	5410	1136	2464	2136	1836	810	468
6	Владимірская	18213	8485	10967	5521	4823	1546	1068
7	Вологодская	9796	1684	3463	4475	4738	1658	919
8	Волынская	15060	4822	7971	4929	3655	1511	1407
9	Воронежская	с	в	ѣ	д	ѣ	н	і й
10	Вятская	25916	12701	13166	7036	9709	1912	1385
11	Гродненская	5607	964	2087	2260	2085	784	585
12	Донскаго войска обл.	10641	6889	8569	1485	875	788	417
13	Екатеринославская	13751	4000	8197	4367	2921	2127	1037
14	Казанская	12627	4685	6539	3753	4094	1457	985
15	Калужская	9118	4838	6269	2119	1511	627	496
16	Кіевская	23642	3916	10406	10203	7747	3128	2364
17	Ковенская	211	12	72	45	61	63	41
18	Костромская	11018	5039	6359	3687	3465	830	570
19	Курляндская	141	3	18	32	56	41	41
20	Курская	20802	8573	13397	5768	4160	2216	1344
21	Лифляндская	1853	107	352	538	766	444	324
22	Минская	9518	2582	4467	3568	3166	1227	775
23	Могилевская	9432	1734	3915	3933	3092	1504	1079
24	Московская	13994	4089	7317	5480	4458	1538	974
25	Нижегородская	13524	8223	9716	2651	2256	847	602
26	Новгородская	с	в	ѣ	д	ѣ	н	і й
27	Олонецкая	2964	500	1218	1204	1213	543	296
28	Оренбургская	7635	4041	5266	1924	1523	503	300
29	Орловская	16364	7636	11014	3779	2843	1743	1005
30	Пензенская	14377	8945	10313	2686	2129	927	786
31	Пермская	23112	9546	12762	7490	7257	1959	1405
32	Подольская	17201	1805	7830	7519	5705	2906	1668
33	Полтавская	21786	5022	9437	8503	8086	2983	1882
34	Псковская	6323	1762	2879	2374	2501	847	443
35	Рязанская	16055	10240	12906	2844	1637	945	533
36	Самарская	16251	9534	11603	3351	2674	990	629
37	С.-Петербургская	7699	713	2314	2827	3177	1767	1174
38	Саратовская	18186	11174	13637	3074	2092	1124	783
39	Симбирская	12126	6777	7997	3116	3004	825	592
40	Смоленская	12163	4359	6764	4314	3544	1066	669
41	Таврическая	5016	1635	3077	1651	1216	755	283
42	Тамбовская	23553	15534	18397	3662	2658	1508	901
43	Тверская	13941	5116	7759	5039	4507	1470	800
44	Тульская	12699	7722	9819	2050	1321	830	521
45	Уфимская	6209	3012	3677	1836	1714	432	312
46	Харьковская	20187	7373	12498	5868	4442	2587	1215
47	Херсонская	13538	2086	7083	5191	3789	2765	1067
48	Черниговская	15410	3460	6344	5674	5825	2106	1307
49	Эстляндская	82	—	12	19	37	19	20
50	Ярославская	8289	2054	3620	3742	3445	933	609
	Всего	549744	216711	317948	166516	144394	58847	36775

казаніемъ возраста жениховъ и невѣстъ, за 1872 годъ.

вшихъ въ бракъ.										
От 31 до 35 лѣтъ.		От 36 до 40 лѣтъ.		От 41 до 45 лѣтъ.		От 46 до 50 лѣтъ.		От 51 года выше.		№
м.	ж.	м.	ж.	м.	ж.	м.	ж.	м.	ж.	
222	81	112	45	92	19	53	12	50	4	1
184	68	121	49	83	42	41	10	46	6	2
н	е		н	м	ѣ	е	т	с	я	3
210	137	171	115	160	75	109	42	118	13	4
422	266	302	181	302	106	163	66	139	23	5
862	582	746	395	520	213	316	123	217	42	6
727	330	587	202	349	96	158	38	158	10	7
1215	819	1058	583	729	360	482	185	314	80	8
н	е		н	м	ѣ	е	т	с	я	9
1607	835	1044	421	739	251	430	106	447	43	10
490	327	382	244	300	166	273	79	154	34	11
456	264	371	223	236	153	208	90	208	50	12
1341	613	869	509	530	302	314	138	203	34	13
878	438	790	298	524	170	274	68	266	35	14
447	306	403	230	287	163	229	96	168	47	15
1938	1168	1585	838	1222	554	912	373	738	192	16
37	15	26	13	13	5	8	3	7	1	17
432	251	432	195	291	115	182	47	125	16	18
33	9	13	9	7	6	6	1	6	1	19
1592	859	1156	555	804	317	443	125	250	45	20
273	212	203	125	114	45	79	20	95	9	21
699	446	571	300	398	214	275	105	198	45	22
884	604	543	350	386	232	233	108	215	52	23
977	547	761	341	559	229	336	96	254	32	24
543	376	516	287	354	185	217	78	173	24	25
	н	е	я	м	ѣ	е	т	с	я	26
265	127	186	59	130	34	76	13	60	4	27
312	209	300	161	233	94	159	59	163	23	28
1095	587	792	423	601	276	382	161	336	55	29
731	504	539	321	313	213	155	81	81	30	30
1348	779	1111	438	704	265	490	138	464	68	31
1604	783	1218	541	839	337	677	232	633	105	32
2086	1015	1317	676	917	412	546	200	382	78	33
507	200	328	127	248	102	137	49	120	22	34
665	333	506	300	405	200	255	89	195	57	35
776	502	620	412	423	259	307	120	250	52	36
1031	550	676	272	369	140	157	51	159	21	37
937	614	656	442	550	334	378	185	293	99	38
596	314	503	281	311	127	191	60	107	21	39
724	443	567	359	516	232	349	113	268	39	40
416	188	250	124	143	74	101	46	65	8	41
1085	656	781	483	519	290	315	130	149	38	42
773	407	638	239	439	149	261	59	205	21	43
594	342	536	297	435	243	313	128	219	28	44
301	212	260	140	157	93	101	46	110	15	45
1545	779	1128	565	763	411	493	205	430	72	46
1529	616	769	416	485	308	352	191	361	68	47
1552	757	1037	553	705	330	484	190	392	104	48
23	6	10	5	8	2	1	—	2	—	49
504	303	452	179	309	97	158	23	137	13	50
37468	**20809**	**27972**	**14321**	**19521**	**9040**	**12579**	**4578**	**10130**	**1879**	

I. а) Число браковъ у раскольниковъ, съ распредѣлені

№	НАЗВАНІЯ ГУБЕРНІЙ И ОБЛАСТЕЙ.	Январь.	Февраль.	Мартъ.	Апрѣль.	Май.	Іюнь.	Іюль.	Августъ.
1	Архангельская	—	—	—	—	—	—	—	—
2	Астраханская	4	2	—	1	1	1	2	—
3	Бессарабская	с	в	ѣ	д	ѣ	н	і й	
4	Виленская	—	—	—	—	—	—	—	—
5	Витебская	30	26	—	19	6	4	4	21
6	Владимірская	30	7	—	4	9	—	2	2
7	Вологодская	—	—	—	—	—	—	—	—
8	Волынская	16	6	—	—	3	3	4	1
9	Воронежская	с	в	ѣ	д	ѣ	н	і й	
10	Вятская	164	108	—	28	33	34	39	13
11	Гродненская	—	—	—	—	—	—	—	—
12	Донскаго войска обл.	177	75	—	39	49	10	21	21
13	Екатеринославская	5	1	—	2	5	4	2	—
14	Казанская	32	21	—	—	11	5	7	5
15	Калужская	—	—	—	—	—	—	—	—
16	Кіевская	14	13	—	1	1	3	3	4
17	Ковенская	12	12	—	2	10	1	9	1
18	Костромская	—	—	—	—	—	—	—	—
19	Курляндская	—	—	—	—	—	—	—	—
20	Курская	44	39	—	6	12	1	7	7
21	Лифляндская	19	13	—	6	4	1	2	1
22	Минская	7	11	—	—	—	—	—	3
23	Могилевская	12	14	—	—	5	1	5	—
24	Московская	92	20	—	12	60	30	44	41
25	Нижегородская	—	—	—	—	—	—	—	—
26	Новгородская	с	в	ѣ	д	ѣ	н	і й	
27	Олонецкая	—	—	—	—	—	—	—	—
28	Оренбургская	40	30	—	2	7	2	13	3
29	Орловская	21	2	—	—	1	2	—	—
30	Пензенская	—	—	—	—	—	—	—	—
31	Пермская	152	151	—	14	46	36	40	28
32	Подольская	58	29	—	4	7	17	11	17
33	Полтавская	—	2	—	—	3	—	—	—
34	Псковская	—	—	—	—	—	—	—	—
35	Рязанская	15	2	—	3	9	3	3	—
36	Самарская	69	38	6	5	38	9	13	18
37	С.-Петербургская	—	—	—	—	—	—	—	—
38	Саратовская	110	46	1	10	19	12	8	12
39	Симбирская	21	15	1	2	2	3	3	1
40	Смоленская	31	12	—	2	3	—	2	2
41	Таврическая	—	—	—	—	—	—	—	—
42	Тамбовская	14	10	—	4	11	10	3	10
43	Тверская	—	—	—	—	—	—	—	—
44	Тульская	1	1	—	—	—	—	—	1
45	Уфимская	—	—	—	—	—	—	—	—
46	Харьковская	—	—	—	—	—	—	—	—
47	Херсонская	—	—	—	—	—	—	—	—
48	Черниговская	64	3[illegible]	—	31	22	8	15	15
49	Эстляндская	—	—	—	—	—	—	—	—
50	Ярославская	—	—	—	—	—	—	—	—
	Всего	**1254**	**742**	**8**	**197**	**377**	**200**	**282**	**227**

Примѣчаніе. Въ Уфимской губерніи браки по мѣсяцамъ не распредѣлены.
Сверхъ того 184 брака въ Калужской губерніи не распредѣлены по мѣсяцамъ и семейному со

о мѣсяцамъ и семейному состоянію, за 1872 годъ.

Октябрь.	Ноябрь.	Декабрь.	Общее число браковъ.	Въ томъ числѣ:				№
				Холостыхъ.		Вдовыхъ.		
				Съ дѣвицами.	Со вдовами.	Съ дѣвицами.	Со вдовами.	
—	—	—	—	—	—	—	—	1
1	2	—	14	10	1	3	—	2
е	и	м	ѣ	е	т	с	я	3
—	—	—	—	—	—	—	—	4
3	2	—	117	110	1	5	1	5
7	9	—	85	60	7	9	9	6
—	—	—	—	—	—	—	—	7
4	1	2	45	33	5	5	2	8
е	и	м	ѣ	е	т	с	я	9
72	48	—	564	464	73	12	15	10
—	—	—	—	—	—	—	—	11
78	85	—	591	452	35	48	56	12
11	12	—	42	29	—	9	4	13
23	23	—	131	99	12	13	7	14
—	—	—	—	—	—	—	—	15
5	9	—	57	43	3	9	2	16
6	10	10	86	60	9	8	9	17
—	—	—	—	—	—	—	—	18
—	—	—	—	—	—	—	—	19
38	34	—	218	157	19	29	13	20
15	7	—	70	61	1	7	1	21
10	1	1	33	25	2	5	1	22
5	2	—	52	41	4	7	—	23
99	50	—	529	413	48	45	23	24
—	—	—	—	—	—	—	—	25
е	и	м	ѣ	с	т	с	я	26
—	—	—	—	—	—	—	—	27
4	6	—	108	78	1	17	12	28
8	7	—	44	30	3	7	4	29
—	—	—	—	—	—	—	—	30
47	32	—	591	440	52	64	35	31
14	11	—	186	135	8	23	20	32
1	—	—	9	6	1	1	1	33
—	—	—	—	—	—	—	—	34
6	10	—	60	50	—	8	2	35
59	37	5	356	277	29	32	18	36
—	—	—	—	—	—	—	—	37
123	58	13	447	316	39	48	44	38
11	7	—	67	55	—	5	7	39
11	9	—	75	54	11	5	5	40
—	—	—	—	—	—	—	—	41
22	5	—	109	78	8	19	4	42
—	—	—	—	—	—	—	—	43
1	2	—	8	8	—	—	—	44
—	—	—	221	182	21	6	12	45
—	—	—	—	—	—	—	—	46
—	—	—	—	—	—	—	—	47
33	33	3	267	203	8	42	14	48
—	—	—	—	—	—	—	—	49
—	—	—	—	—	—	—	—	50
717	**512**	**84**	**5182**	**3969**	**401**	**491**	**321**	

II. б) Число браковъ у раскольниковъ, съ показаніе

№	Названія губерній и областей.	Общее число браковъ.	Возрастъ вступ					
			20 лѣтъ и моложе.		От 21 до 25 лѣтъ.		От 26 до 30 лѣтъ.	
			м.	ж.	м.	ж.	м.	ж.
1	Архангельская	—	—	—	—	—	—	—
2	Астраханская	14	4	8	7	6	1	—
3	Бессарабская	с	в	ѣ	д	ѣ	и	і й
4	Виленская	—	—	—	—	—	—	—
5	Витебская	117	31	44	38	37	25	22
6	Владимірская	85	16	27	41	34	14	13
7	Вологодская	—	—	—	—	—	—	—
8	Волынская	45	7	21	19	16	6	6
9	Воронежская	с	в	ѣ	д	ѣ	и	і й
10	Вятская	564	385	405	116	115	27	31
11	Гродненская	—	—	—	—	—	—	—
12	Донскаго войска обл.	591	382	410	90	79	48	48
13	Екатеринославская	42	23	33	6	5	5	—
14	Казанская	131	36	64	48	45	28	11
15	Калужская	—	—	—	—	—	—	—
16	Кіевская	57	6	26	19	16	9	10
17	Ковенская	86	6	30	28	26	27	11
18	Костромская	—	—	—	—	—	—	—
19	Курляндская	—	—	—	—	—	—	—
20	Курская	218	85	124	72	61	29	19
21	Лифляндская	70	7	35	21	25	25	7
22	Минская	33	3	8	19	19	7	4
23	Могилевская	52	17	28	14	9	11	8
24	Московская	529	215	263	139	135	85	50
25	Нижегородская	—	—	—	—	—	—	—
26	Новгородская	—	—	—	—	—	—	—
27	Олонецкая	с	в	ѣ	д	ѣ	и	і й
28	Оренбургская	108	45	57	37	32	8	7
29	Орловская	44	31	33	4	7	3	3
30	Пензенская	—	—	—	—	—	—	—
31	Пермская	591	212	258	190	169	92	78
32	Подольская	186	85	116	57	40	19	15
33	Полтавская	9	—	3	3	4	1	2
34	Псковская	—	—	—	—	—	—	—
35	Рязанская	60	40	44	3	2	11	8
36	Самарская	356	217	219	66	75	40	41
37	С.-Петербургская	—	—	—	—	—	—	—
38	Саратовская	447	187	294	122	78	53	34
39	Симбирская	67	35	42	16	16	6	3
40	Смоленская	75	24	24	28	30	15	8
41	Таврическая	—	—	—	—	—	—	—
42	Тамбовская	109	53	74	28	19	14	8
43	Тверская	—	—	—	—	—	—	—
44	Тульская	8	7	5	1	3	—	—
45	Уфимская	221	90	99	49	53	41	37
46	Харьковская	—	—	—	—	—	—	—
47	Херсонская	—	—	—	—	—	—	—
48	Черниговская	267	38	118	114	85	58	35
49	Эстляндская	—	—	—	—	—	—	—
50	Ярославская	—	—	—	—	—	—	—
	Всего	**5182**	**2287**	**2942**	**1395**	**1241**	**708**	**388**

Примѣчаніе. Сверхъ того 184 брака въ Калужской губерніи не распредѣлены по возрастамъ

зраста женихов и невѣстъ, за 1872 годъ.

вышихъ въ бракъ.										
От 31 до 35 лѣтъ.		От 36 до 40 лѣтъ.		От 41 до 45 лѣтъ.		От 46 до 50 лѣтъ.		От 51 года и выше.		№
м.	ж.	м.	ж.	м.	ж.	м.	ж.	м.	ж.	
—	—	—	—	—	—	—	—	—	—	1
1	—	1	—	—	—	—	—	—	—	2
	н	е	и	м	ѣ	е	т	с	я	3
—	—	—	—	—	—	—	—	—	—	4
15	12	5	2	1	—	2	—	—	—	5
11	10	3	1	—	—	—	—	—	—	6
—	—	—	—	—	—	—	—	—	—	7
8	—	3	1	1	1	1	—	—	—	8
	н	е	и	м	ѣ	е	т	с	я	9
29	13	5	—	2	—	—	—	—	—	10
—	—	—	—	—	—	—	—	—	—	11
30	26	24	18	8	4	8	6	1	—	12
4	—	—	2	—	2	—	—	4	—	13
7	4	7	4	3	3	1	—	1	—	14
—	—	—	—	—	—	—	—	—	—	15
10	3	6	1	4	1	3	—	—	—	16
10	10	11	8	3	1	1	—	—	—	17
—	—	—	—	—	—	—	—	—	—	18
—	—	—	—	—	—	—	—	—	—	19
16	11	7	3	5	—	3	—	1	—	20
7	3	4	—	3	—	3	—	—	—	21
3	2	1	—	—	—	—	—	—	—	22
6	4	3	3	1	—	—	—	—	—	23
41	38	26	22	14	14	6	4	3	3	24
—	—	—	—	—	—	—	—	—	—	25
—	—	—	—	—	—	—	—	—	—	26
	н	е	и	м	ѣ	е	т	с	я	27
5	6	5	2	3	3	3	1	2	—	28
4	—	1	—	—	—	1	1	—	—	29
—	—	—	—	—	—	—	—	—	—	30
38	31	30	17	18	6	6	—	5	2	31
15	7	8	6	2	2	—	—	—	—	32
3	—	—	—	2	—	—	—	—	—	33
—	—	—	—	—	—	—	—	—	—	34
4	4	1	1	1	1	—	—	—	—	35
17	11	7	7	6	1	3	2	—	—	36
—	—	—	—	—	—	—	—	—	—	37
34	22	13	12	18	4	17	3	3	—	38
1	3	6	2	1	1	1	—	1	—	39
6	13	—	—	2	—	—	—	—	—	40
—	—	—	—	—	—	—	—	—	—	41
6	6	7	1	—	1	1	—	—	—	42
—	—	—	—	—	—	—	—	—	—	43
—	—	—	—	—	—	—	—	—	—	44
27	7	7	2	5	2	2	1	—	—	45
—	—	—	—	—	—	—	—	—	—	46
—	—	—	—	—	—	—	—	—	—	47
25	24	15	4	7	1	4	—	6	—	48
—	—	—	—	—	—	—	—	—	—	49
—	—	—	—	—	—	—	—	—	—	50
383	**270**	**206**	**119**	**110**	**48**	**66**	**18**	**27**	**5**	

III. а) Число браковъ у римско-католиковъ, съ распредѣлен

№	НАЗВАНІЯ ГУБЕРНІЙ И ОБЛАСТЕЙ.	Январь.	Февраль.	Мартъ.	Апрѣль.	Май.	Іюнь.	Іюль.	Августъ.
4	Виленская	590	1375	4	20	465	973	382	143
5	Витебская	184	328	—	11	146	162	105	90
8	Волынская	145	361	11	12	157	157	97	57
11	Гродненская	298	636	—	11	186	323	90	51
13	Екатеринославская	18	10	1	5	6	6	4	3
16	Кіевская	54	124	1	6	57	63	36	43
17	Ковенская	1021	2115	5	45	516	558	224	194
18	Курляндская	43	101	1	11	37	42	14	13
22	Минская	100	254	—	26	67	183	108	40
23	Могилевская	40	55	—	1	16	26	19	12
32	Подольская	167	347	—	25	199	154	75	35
36	Самарская	100	127	2	12	23	19	23	2
37	С.-Петербургская	24	9	—	6	11	8	13	6
38	Саратовская	10	20	—	1	4	2	2	1
41	Таврическая	29	17	—	19	22	15	20	11
47	Херсонская	29	28	—	7	21	18	7	6
	Остальныя губерніи	18	26	3	9	15	11	17	13
	Всего	2870	5983	28	227	1948	2720	1236	720

Примѣчаніе. Въ Харьковской губерніи 18 браковъ и въ Уфимской губе

III. б) Число браковъ у римско-католиковъ, съ показан

№	НАЗВАНІЯ ГУБЕРНІЙ И ОБЛАСТЕЙ.	Общее число браковъ.	Возрастъ вст					
			20 лѣтъ и моложе.		От 21 до 25 лѣтъ.		От 26 до лѣтъ.	
			м.	ж.	м.	ж.	м.	
4	Виленская	5975	502	2452	2108	1978	1358	
5	Витебская	1929	132	764	637	704	480	
8	Волынская	1686	188	926	637	423	398	
11	Гродненская	2952	211	68	819	911	535	
13	Екатеринославская	129	25	73	40	30	24	
16	Кіевская	630	47	323	181	175	152	
17	Ковенская	7659	301	1857	1620	3068	2123	1
19	Курляндская	410	12	92	89	187	134	
22	Минская	1106	131	498	365	355	253	
23	Могилевская	232	14	95	80	78	55	
32	Подольская	1854	157	1044	650	450	406	1
36	Самарская	566	203	387	228	91	39	
37	С.-Петербургская	123	1	54	6	34	37	
38	Саратовская	305	161	250	98	27	14	
41	Таврическая	157	—	101	91	27	23	
47	Херсонская	378	27	192	213	125	58	
	Остальныя губерніи	195	2	38	22	57	51	
	Всего	25675	2114	10017	7884	8720	6140	3

сяцамъ и семейному состоянію, за 1872 годъ.

Ноябрь.	Декабрь.	Общее число браковъ.	Въ томъ числѣ:				№
			Холостыхъ.		Вдовыхъ.		
			Съ дѣвицами.	Со вдовами.	Съ дѣвицами.	Со вдовами.	
1028	—	5975	4271	425	874	405	4
326	6	1929	1460	119	276	74	5
268	1	1686	1194	98	236	158	8
490	—	2352	1693	160	368	131	11
35	—	129	96	9	14	10	13
90	2	630	460	38	82	50	16
1634	1	7659	5197	814	1275	373	17
68	1	410	296	25	70	19	19
143	—	1106	844	52	152	58	22
25	—	232	165	17	37	13	23
362	—	1854	1225	82	325	222	32
152	1	566	428	5	43	90	36
12	3	123	85	14	13	11	37
64	146	305	251	4	24	26	38
6	—	157	104	6	28	19	41
114	1	378	291	16	38	33	47
12	1	184	139	15	19	11	
4829	163	25675	18199	1899	3874	1703	

не распредѣлены по мѣсяцамъ.

га женихов и невѣстъ, за 1872 годъ.

вышихъ въ бракъ.									№
31 до 35 лѣтъ.		От 36 до 40 лѣтъ.		От 41 до 45 лѣтъ.		От 46 до 50 лѣтъ.		От 51 лѣтъ и выше.		
ж.		м.	ж.	м.	ж.	м.	ж.	м.	ж.	
308		508	258	338	116	245	87	235	34	
96		188	75	96	23	53	13	38	2	3
73		135	57	72	30	52	10	53	6	5
124		213	87	151	43	83	21	72	7	8
1		12	7	9	5	1	—	3	1	11
22		67	19	33	11	29	7	37	12	13
585		937	427	524	181	381	93	310	35	17
21		40	21	27	10	15	7	20	1	19
45		103	31	56	19	35	8	21	4	21
15		20	8	11	3	8	2	11	—	24
56		148	56	110	46	63	29	96	7	36
19		24	12	19	13	15	13	17	14	37
4		13	6	13	1	8	—	6	1	38
12		11	6	7	—	4	2	—	—	41
10		15	3	8	—	3	1	—	—	47
11		16	8	17	9	8	4	9	2	49
19		24	13	12	7	9	4	11	1	
1421		2474	1094	1503	517	1012	301	[illegible]	[illegible]	

м. за 1872 г.

IV. а) Число браковъ у протестантовъ, съ распредѣленіемъ

№	НАЗВАНІЯ ГУБЕРНІЙ И ОБЛАСТЕЙ.	Январь.	Февраль.	Мартъ.	Апрѣль.	Май.	Іюнь.	Іюль.	Августъ.	Сентябрь.
3	Бессарабская	с	в	ѣ	д	ѣ	н	і	й	
5	Витебская	10	10	13	15	11	25	13	9	8
8	Волынская	19	18	9	16	23	24	15	29	54
11	Гродненская	с	в	ѣ	д	ѣ	н	і	й	
13	Екатеринославская	40	30	8	11	31	19	27	6	25
17	Ковенская	39	61	14	31	26	28	27	24	39
19	Курляндская	177	303	256	539	421	295	154	156	226
21	Лифляндская	370	639	683	750	511	693	281	225	290
24	Московская	13	10	3	15	9	11	7	8	13
36	Самарская	348	482	46	30	32	50	36	13	27
37	С.-Петербургская	109	131	50	155	58	197	81	60	146
38	Саратовская	293	239	18	33	14	28	16	8	13
41	Таврическая	67	67	22	24	38	35	13	13	32
47	Херсонская	48	50	11	15	33	26	15	15	24
49	Эстляндская	213	291	293	351	221	189	86	54	68
	Остальныя губерніи	46	41	13	27	32	44	36	32	32
	Всего	**1792**	**2372**	**1439**	**2012**	**1460**	**1664**	**807**	**652**	**997**

Примѣчаніе. Въ Лифляндской губерніи 30 браковъ не распредѣлены по семейному состоянію. Сверхъ того въ Калужской губерніи 5 браковъ не распредѣлены по мѣсяцамъ

IV. б) Число браковъ у протестантовъ, съ показаніемъ

№	НАЗВАНІЯ ГУБЕРНІЙ И ОБЛАСТЕЙ.	Общее число браковъ.	Возрастъ всту					
			20 лѣтъ и моложе.		Отъ 21 до 25 лѣтъ.		Отъ 26 до 30 лѣтъ.	
			м.	ж.	м.	ж.	м.	ж.
3	Бессарабская	с в	ѣ	д	ѣ	н	і	й
5	Витебская	154	2	54	41	46	50	26
8	Волынская	296	38	135	147	108	47	26
11	Гродненская	с в	ѣ	д	ѣ	н	і	й
13	Екатеринославская . . .	407	58	267	214	69	65	25
17	Ковенская	426	14	87	118	172	127	81
19	Курляндская	4040	53	584	1158	1783	1222	886
21	Лифляндская	6753	365	1525	1745	2502	1825	1394
24	Московская	113	1	26	16	40	37	23
36	Самарская	1423	420	806	695	438	128	55
37	С.-Петербургская . . .	1519	90	420	493	611	402	241
38	Саратовская	948	360	529	403	312	70	33
41	Таврическая	567	27	170	351	310	102	46
47	Херсонская	444	24	203	266	164	58	30
49	Эстляндская	2566	71	398	733	1111	695	532
	Остальныя губерніи . .	437	33	148	108	125	109	80
	Всего	**20093**	**1556**	**5852**	**6488**	**7791**	**4937**	**3478**

Примѣчаніе. Сверхъ того въ Калужской губерніи 5 браковъ не распредѣлены по возрастамъ.

о мѣсяцамъ и семейному состоянію, за 1872 годъ.

Октябрь.	Ноябрь.	Декабрь.	Общее число браковъ.	Въ томъ числѣ. Холостыхъ. Съ дѣвицами.	Холостыхъ. Со вдовами.	Вдовыхъ. Съ дѣвицами.	Вдовыхъ. Съ вдовами.	№
и е		я	м	ѣ	е	т	с я	3
5	16	19	154	114	12	20	8	5
34	46	9	296	219	14	43	20	8
и е		и	м	ѣ	е	т	с я	11
91	89	30	407	321	16	30	10	13
54	57	26	426	314	42	48	22	17
669	465	379	4040	3219	159	525	137	19
864	792	655	6753	5303	288	977	155	21
8	7	9	113	90	5	16	2	24
53	135	171	1423	1119	22	123	159	36
143	150	239	1519	1155	100	184	80	37
27	54	205	948	776	26	60	86	38
58	142	56	567	460	24	53	30	41
64	112	31	444	356	17	29	12	47
145	226	429	2566	1958	153	373	82	49
61	43	30	437	307	30	71	29	
2276	**2334**	**2288**	**20098**	**15711**	**908**	**2552**	**892**	

емейному состоянію.

зраста жениховъ и невѣстъ, за 1872 годъ.

пившихъ въ бракъ. Отъ 31 до 35 лѣтъ. м.	ж.	Отъ 36 до 40 лѣтъ. м.	ж.	Отъ 41 до 45 лѣтъ. м.	ж.	Отъ 46 до 50 лѣтъ. м.	ж.	Отъ 51 года и выше. м.	ж.	№
и	е		и	м	ѣ	е	т	с	я	3
20	20	14	1	15	2	4	3	8	2	5
20	11	5	9	14	1	9	3	16	3	8
и	е		и	м	ѣ	е	т	с	я	11
25	22	30	13	4	5	6	5	5	1	13
64	37	46	20	17	14	14	10	26	5	17
689	386	347	175	201	124	138	51	232	51	19
1144	671	680	362	402	186	239	86	353	27	21
28	11	8	9	10	2	6	1	7	1	24
43	36	48	30	37	27	28	16	24	15	36
242	107	111	61	85	47	44	15	52	17	47
47	24	24	20	21	12	8	10	15	8	38
38	13	23	15	13	4	4	4	9	5	41
35	15	23	9	19	7	8	10	11	6	47
419	229	239	140	175	93	102	45	132	18	49
77	33	43	25	25	14	17	7	25	5	
2891	**1615**	**1641**	**889**	**1038**	**538**	**627**	**266**	**915**	**164**	

V. а) Число браковъ у армяно-григоріанъ, съ распредѣленіе

№	НАЗВАНІЯ ГУБЕРНІЙ И ОБЛАСТЕЙ.	Январь.	Февраль.	Мартъ.	Апрѣль.	Май.	Іюнь.	Іюль.	Августъ.
13	Екатеринославская	25	26	—	—	—	6	16	10
	Остальныя губерніи	13	23	—	—	—	7	6	6
	Всего	38	49	—	—	—	13	22	16

V. б) Число браковъ у армяно-григоріанъ, съ показан

№	НАЗВАНІЯ ГУБЕРНІЙ И ОБЛАСТЕЙ.	Общее число браковъ.	Возрастъ вст					
			20 лѣтъ и моложе.		От 21 до 25 лѣтъ.		От 26 до лѣтъ.	
			м.	ж.	м.	ж.	м.	
13	Екатеринославская . . .	184	8	134	69	26	65	
	Остальныя губерніи .	105	1	59	20	27	38	
	Всего . .	289	9	193	89	53	103	

мѣсяцамъ и семейному состоянію, за 1872 годъ.

Октябрь.	Ноябрь.	Декабрь.	Общее число браковъ.	Въ томъ числѣ:				№
				Холостыхъ.		Вдовыхъ.		
				Съ дѣвицами.	Со вдовами.	Съ дѣвицами.	Со вдовами	
19	39	33	184	143	6	16	19	13
16	18	12	105	83	4	9	9	
35	**57**	**45**	**289**	**226**	**10**	**25**	**28**	

возраста жениховъ и невестъ, за 1872 годъ.

п п в ш и х ъ в ъ б р а к ъ.										№
От 31 до 35 лѣтъ.		От 36 до 40 лѣтъ.		От 41 до 45 лѣтъ.		От 46 до 50 лѣтъ.		От 51 года и выше.		
м.	ж.	м.	ж.	м.	ж.	м.	ж.	м.	ж.	
15	6	9	8	10	1	5	—	3	—	13
18	6	11	—	7	2	3	1	7	—	
33	**12**	**20**	**8**	**17**	**3**	**8**	**1**	**10**		

VI. а) Число браковъ у евреевъ съ распредѣле

№	НАЗВАНІЯ ГУБЕРНІЙ И ОБЛАСТЕЙ.	Январь.	Февраль.	Мартъ.	Апрѣль.	Май.	Іюнь.	Іюль.	Августъ.
3	Бессарабская	с	в	ѣ	д	ѣ	н	і	й
4	Виленская	56	71	119	57	42	78	44	90
5	Витебская	52	34	105	41	23	75	43	75
8	Волынская	147	116	135	82	73	267	111	294
11	Гродненская	97	99	152	66	51	147	55	146
13	Екатеринославская	22	39	21	13	13	47	27	52
16	Кіевская	183	154	244	111	118	410	184	586
17	Ковенская	87	85	149	61	62	119	76	142
19	Курляндская	28	24	52	16	8	24	16	39
22	Минская	112	129	108	47	81	119	79	144
23	Могилевская	66	61	103	39	53	87	41	96
32	Подольская	156	163	191	79	69	291	142	494
33	Полтавская	26	26	56	10	25	77	49	82
41	Таврическая	15	19	18	12	11	19	10	13
47	Херсонская.	86	83	111	35	32	132	56	183
48	Черниговская	43	18	39	8	10	38	33	55
	Остальныя губерніи. . . .	27	31	28	19	23	26	18	40
	Всего	1203	1156	1631	696	694	1956	987	2531

Примѣчаніе. Сверхъ того 4 брака въ Уфимской губерніи не распредѣлены по мѣсяцамъ и

VI. б) Число браковъ у евреевъ съ показан

№	НАЗВАНІЯ ГУБЕРНІЙ И ОБЛАСТЕЙ.	Общее число браковъ.	Возрастъ вс					
			20 лѣтъ и моложе.		От 20 до 25 лѣтъ.		От 25 до лѣтъ.	
			м.	ж.	м.	ж.	м.	
3	Бессарабская	с	в	ѣ	д	ѣ	н	
4	Виленская	785	224	400	308	254	106	
5	Витебская	671	338	462	175	115	56	
8	Волынская	1842	819	1139	374	342	237	
11	Гродненская	1198	469	712	337	232	149	
13	Екатеринославская . . .	389	65	250	153	70	57	
16	Кіевская	3055	1215	1840	831	598	336	
17	Ковенская	1186	276	473	517	406	151	
19	Курляндская	304	37	123	135	144	74	
22	Минская	1407	477	830	451	330	192	
23	Могилевская	765	356	450	192	169	71	
32	Подольская	2483	1225	1669	616	434	207	
33	Полтавская	571	251	371	168	118	56	
41	Таврическая	178	24	96	68	65	33	
47	Херсонская	1149	317	804	409	189	189	
48	Черниговская	388	180	271	108	64	39	
	Остальныя губерніи . . .	347	42	205	105	102	94	
	Всего . . .	16718	6315	10095	4947	3632	2049	1

сяцамъ и семейному состоянію, за 1872 годъ.

Ноябрь.	Декабрь.	Общее число браковъ.	Въ томъ числѣ:				№
			Холостыхъ.		Вдовыхъ.		
			Съ дѣвицами.	Съ вдовами.	Съ дѣвицами.	Съ вдовами.	
е	и	м	ѣ	е	т	ся	3
51	59	785	613	15	81	76	4
68	42	671	515	16	59	81	5
172	97	1842	1140	74	280	348	8
113	86	1198	819	74	117	188	11
44	20	389	257	19	41	72	13
304	212	3055	1907	88	356	704	16
93	85	1186	821	67	148	150	17
22	19	304	254	8	19	23	19
150	63	1407	989	72	157	189	22
52	32	765	509	28	88	140	23
284	124	2483	1681	53	238	511	32
56	49	571	433	18	46	74	33
15	12	178	131	11	17	19	41
123	113	1149	841	42	115	151	47
33	25	388	288	9	41	50	48
27	30	347	263	28	36	16	
1607	**1068**	**16718**	**11461**	**622**	**1839**	**2792**	

ндской губерніи не распредѣлены по семейному состоянію.

га жениховъ и невѣстъ, за 1872 годъ.

ъ в ш и х ъ		в ъ б р а к ъ								№
, 31 до 35 лѣтъ.		От 36 до 40 лѣтъ.		От 41 до 45 лѣтъ.		От 46 до 50 лѣтъ.		От 51 года и выше.		
	ж.	м.	ж.	м.	ж.	м.	ж.	м.	ж.	
		и	е	и	м	ѣ	е	т	ся	3
15	19	37	17	22	11	19	14	21	5	4
20	24	29	13	8	8	13	4	12	2	5
79	71	97	57	50	41	56	23	80	14	8
50	49	60	46	34	31	31	13	38	13	11
1	15	22	13	16	6	10	8	15	3	13
7	107	122	112	111	69	102	43	129	46	16
1	65	81	57	40	33	29	15	21	6	17
6	9	12	4	8	1	3	6	9	2	19
0	44	64	34	42	27	36	12	35	8	22
7	33	27	28	23	11	19	6	30	13	23
68	78	103	70	62	30	54	28	68	9	32
12	13	21	23	14	8	9	6	20	2	33
31	6	5	1	6		5	—	6	—	41
79	35	53	29	36	13	22	7	24	5	47
12	11	5	8	5	3	12	6	7	3	48
15	10	21	5	8	2	4	—	8	—	
8	**589**	**759**	**517**	**485**	**294**	**424**	**191**	**526**	**131**	

VII. а) Число браковъ у магометанъ, съ распредѣлени

№	НАЗВАНІЯ ГУБЕРНІЙ И ОБЛАСТЕЙ.	Январь.	Февраль.	Мартъ.	Апрѣль.	Май.	Іюнь.	Іюль.	Августъ.
2	Астраханская	35	24	33	19	22	25	26	19
10	Вятская	132	134	170	66	94	130	100	19
14	Казанская	686	672	1020	452	431	439	319	126
25	Нижегородская	52	60	56	38	34	37	33	10
28	Оренбургская	315	275	253	257	180	89	73	112
30	Пензенская	32	32	51	32	40	45	35	14
31	Пермская	188	172	142	98	80	79	97	28
36	Самарская	248	244	462	186	180	142	73	50
38	Саратовская	106	34	13	13	14	13	17	12
39	Симбирская	135	141	224	102	96	82	58	23
41	Таврическая	68	83	99	129	103	48	34	72
42	Тамбовская	22	21	21	16	13	17	4	5
45	Уфимская	—	—	—	—	—	—	—	—
	Остальныя губерніи	22	21	19	7	20	18	15	8
	Всего	2042	1918	2563	1417	1307	1164	884	498

Примѣчаніе. Въ Уфимской губерніи браки не распредѣлены по мѣсяцамъ.

VII. б) Число браковъ у магометанъ, съ показан

№	НАЗВАНІЯ ГУБЕРНІЙ И ОБЛАСТЕЙ.	Общее число браковъ.	Возрастъ нев					
			20 лѣтъ и моложе.		Отъ 21 до 25 лѣтъ.		Отъ 26 до лѣтъ.	
			м.	ж.	м.	ж.	м.	
2	Астраханская	293	50	149	111	65	82	
10	Вятская	1096	91	416	513	470	194	
14	Казанская	5477	270	1991	2122	20-8	1156	
25	Нижегородская	431	31	171	219	199	56	
28	Оренбургская	2935	700	1229	1097	1107	419	
30	Пензенская	440	74	172	189	204	94	
31	Пермская	1195	210	756	526	244	177	
36	Самарская	2019	379	1059	874	607	280	
38	Саратовская	530	255	372	149	86	47	
39	Симбирская	1120	107	513	418	391	260	
41	Таврическая	992	153	293	242	219	177	
42	Тамбовская	162	28	76	68	64	38	
45	Уфимская	9592	2193	5661	4043	2300	1211	
	Остальныя губерніи . .	184	27	45	47	53	40	
	Всего . .	26475	4568	12908	10618	8007	4231	

о мѣсяцамъ и семейному состоянію, за 1872 годъ.

Октябрь.	Ноябрь.	Декабрь.	Общее число браковъ	Въ томъ числѣ:				№
				Холостыхъ.		Вдовыхъ.		
				Съ дѣвицами.	Со вдовами.	Съ дѣвицами.	Со вдовами.	
32	11	21	293	211	25	28	29	2
68	69	69	1096	674	67	176	179	10
447	311	360	5477	2896	397	911	1273	14
37	34	19	431	292	15	75	49	25
337	358	359	2935	1750	178	728	279	28
40	62	43	440	327	15	62	36	30
100	97	63	1195	768	94	290	43	31
130	118	132	2019	1252	125	330	312	37
159	95	38	530	447	7	42	34	38
69	90	54	1120	717	64	184	155	39
114	63	70	992	541	187	138	126	41
11	16	12	162	133	6	16	7	42
—	—		9592	5958	1497	627	1510	45
30	8	9	193	144	8	20	21	
1574	1332	1249	26475	16110	2685	3627	4053	

возраста жениховъ и невѣстъ, за 1872 годъ.

вступившихъ въ бракъ.										№
От 31 до 35 лѣтъ.		От 36 до 40 лѣтъ.		От 41 до 45 лѣтъ.		От 46 до 50 лѣтъ.		От 51 года и выше.		
м.	ж.	м.	ж.	м.	ж.	м.	ж.	м.	ж.	
18	16	14	7	11	5	5	4	2	1	2
101	54	74	27	57	17	31	5	35	5	10
739	331	396	181	306	128	171	63	317	77	14
59	18	21	6	16	4	8	2	21	2	25
273	115	155	78	130	68	109	47	52	28	28
34	23	21	7	18	5	5		5	4	30
113	49	79	43	39	14	25	3	26	3	31
192	86	116	49	63	24	50	18	65	9	36
24	15	19	15	17	1	10	—	9	—	38
138	53	73	21	61	17	26	9	37	12	39
133	101	97	73	84	55	75	54	31	18	41
13	1	8	3	3	1	3	1	1	—	42
734	404	536	228	361	166	228	75	286	65	45
21	19	22	22	23	17	7	4	6	6	
2502	1285	1631	760	1189	522	753	285	893	230	

VIII. а) Число браковъ у идолопоклонниковъ, съ распредѣленіемъ

№	НАЗВАНІЯ ГУБЕРНІЙ И ОБЛАСТЕЙ.	Январь.	Февраль.	Мартъ.	Апрѣль.	Май.	Іюнь.	Іюль.	Августъ.	Сентябрь.
10	Вятская	14	23	3	11	6	7	6	12	10
12	Донскаго войска обл.	9	12	16	13	16	33	28	31	28
14	Казанская	4	15	2	7	3	28	14	—	1
31	Пермская	17	37	3	—	8	1	15	1	5
45	Уфимская	—	—	—	—	—	—	—	—	—
	Остальныя губерніи	—	—	—	—	—	—	—	—	—
	Всего	44	87	24	31	33	69	63	44	44

Примѣчаніе. Въ Уфимской губерніи браки не распредѣлены по мѣсяцамъ.

VIII. б) Число браковъ у идолопоклонниковъ, съ показаніемъ

№	НАЗВАНІЯ ГУБЕРНІЙ И ОБЛАСТЕЙ.	Общее число браковъ.	Возрастъ вступающихъ					
			20 лѣтъ и моложе.		Отъ 21 до 25 лѣтъ.		Отъ 26 до 35 лѣтъ.	
			м.	ж.	м.	ж.	м.	ж.
10	Вятская.	120	48	73	32	24	22	15
12	Донскаго войска обл. . .	244	131	194	64	21	20	17
14	Казанская	78	30	26	31	38	9	8
31	Пермская	113	38	56	45	39	4	10
45	Уфимская	789	252	418	365	270	77	50
	Остальныя губерніи . .	—	—	—	—	—	—	—
	Всего	1344	499	767	537	392	132	100

по мѣсяцамъ и семейному состоянію, за 1872 годъ.

Октябрь.	Ноябрь.	Декабрь.	Общее число браковъ.	Въ томъ числѣ:				№
				Холостыхъ.		Вдовыхъ.		
				Съ дѣвицами.	Со вдовами.	Съ дѣвицами.	Со вдовами.	
17	8	3	120	84	15	13	8	10
18	28	12	244	167	11	26	40	12
3	1	—	78	59	7	9	3	14
11	12	3	113	76	4	18	15	31
—	—	—	789	597	71	51	70	45
—	—	—	—	—	—	—	—	
49	**49**	**18**	**1344**	**983**	**108**	**117**	**136**	

возраста жениховъ и невѣстъ, за 1872 годъ.

Вступившихъ въ бракъ.										№
Отъ 31 до 35 лѣтъ.		Отъ 36 до 40 лѣтъ.		Отъ 41 до 45 лѣтъ.		Отъ 46 до 50 лѣтъ.		Отъ 51 года и выше.		
м.	ж.	м.	ж.	м.	ж.	м.	ж.	м.	ж.	
7	6	6	—	3	1	2	1	—	—	10
7	7	6	3	4	1	5	1	7	—	12
5	5	1	1	2	—	—	—	—	—	14
6	3	8	3	6	1	4	1	2	—	31
28	22	31	14	17	9	11	4	8	2	45
—	—	—	—	—	—	—	—	—	—	
53	**43**	**52**	**21**	**32**	**12**	**22**	**7**	**17**	**2**	

IX. а) Число браковъ всѣхъ вѣроисповѣданій, съ рас

№	НАЗВАНІЯ ГУБЕРНІЙ И ОБЛАСТЕЙ.	Январь.	Февраль.	Мартъ.	Апрѣль.	Май.	Іюнь.	Іюль.	Августъ.	
1	Архангельская	672	815	1	83	154	85	275	31	
2	Астраханская	907	740	34	72	179	114	210	70	1
3	Бессарабская	с	в	ѣ	д	ѣ	н	і й		
4	Виленская	918	1881	124	109	804	1331	662	296	
5	Витебская	778	1035	118	171	446	524	423	268	
6	Владимірская	4219	3173	—	746	1307	616	889	234	
7	Вологодская	1966	3833	—	413	781	415	605	58	
8	Волынская	1886	3870	155	305	1876	1414	614	466	
9	Воронежская	с	в	ѣ	д	ѣ	н	і й		
10	Вятская	5618	9120	173	613	1648	1757	1395	162	
11	Гродненская	1237	1733	152	180	1118	1002	438	237	
12	Донскаго войска обл.	3125	2040	16	445	794	406	410	155	
13	Екатеринославская	2907	1653	30	395	1288	429	433	231	
14	Казанская	2493	3441	1022	792	1358	1720	2744	228	
15	Калужская	2091	1620	—	448	533	180	375	217	
16	Кіевская	4141	3792	246	681	2911	1419	867	1000	1
17	Ковенская	1196	2322	169	148	628	715	356	367	
18	Костромская	3475	4149	—	284	591	311	281	69	
19	Курляндская	271	454	309	579	476	376	193	213	
20	Курская	4405	4911	—	620	992	583	515	243	
21	Лифляндская	610	1024	690	994	705	864	440	276	
22	Минская	1487	2471	112	307	1178	1364	812	343	
23	Могилевская	1355	2375	103	261	1050	1068	869	328	
24	Московская	1973	2024	7	874	896	1017	979	408	1
25	Нижегородская	2850	2458	56	865	720	454	436	111	
26	Новгородская	с	в	ѣ	д	ѣ	н	і й		
27	Олонецкая	522	1407	2	92	214	163	160	55	
28	Оренбургская	2420	2563	253	471	518	360	609	176	
29	Орловская	2565	3012	1	509	941	667	735	243	
30	Пензенская	2806	1930	51	624	695	465	432	165	
31	Пермская	5738	8342	146	648	1563	1330	1842	237	
32	Подольская	2130	3380	191	421	2243	1145	754	740	
33	Полтавская	4523	3630	56	739	3155	738	405	293	
34	Псковская	1321	1972	7	164	237	157	206	89	
35	Рязанская	2922	2166	14	911	626	528	448	178	1
36	Самарская	3983	3923	516	891	1179	892	626	199	
37	С.-Петербургская	1610	2339	58	529	561	559	574	301	
38	Саратовская	4166	2921	32	651	987	551	407	207	
39	Симбирская	2479	2692	227	544	662	757	515	104	
40	Смоленская	2242	2297	1	360	912	463	470	158	
41	Таврическая	1676	891	139	311	528	258	196	167	
42	Тамбовская	3967	2720	21	1246	835	548	432	251	1
43	Тверская	4495	4780	—	632	1072	511	315	120	
44	Тульская	1810	1897	—	698	631	486	510	191	
45	Уфимская	3804	3609	1311	787	994	926	842	374	
46	Харьковская	4476	4168	5	580	1441	484	519	202	
47	Херсонская	2550	2139	122	326	1249	728	481	392	
48	Черниговская	3353	3595	40	562	1549	785	440	289	
49	Эстляндская	231	308	294	355	229	198	98	57	
50	Ярославская	2940	2146		292	721	376	322	81	
	Всего	**119389**	**129761**	**7004**	**23728**	**46175**	**32239**	**27559**	**11282**	**2**

Замѣчаніе. Сверхъ того въ Калужской губерніи 189 браковъ не распредѣлены по мѣся
Въ Лифляндской губерніи 34 брака не распредѣлены по семейному состоя

гъ по мѣсяцамъ и семейному состоянію, за 1872 годъ.

Ноябрь.	Декабрь.	Общее число браковъ.	Въ томъ числѣ:				№
			Холостыхъ.		Вдовыхъ.		
			Съ дѣвицами.	Со вдовами.	Съ дѣвицами.	Со вдовами.	
123	—	2415	1994	108	255	58	1
512	28	3449	2795	129	271	254	2
и	м	ѣ	е	т	с	я	3
1352	62	9338	6708	592	1346	692	4
1286	67	8281	6367	400	948	566	5
2560	—	18302	14512	528	1743	1519	6
702	—	9797	7971	507	1064	255	7
2742	109	18930	12637	1072	2485	2736	8
и	м	ѣ	е	т	с	я	9
3004	72	27704	22126	1016	2710	1852	10
1257	93	9243	6419	589	1312	923	11
2069	12	11476	9129	276	844	1227	12
2183	83	14902	10745	757	1575	1825	13
1595	360	18337	12562	998	2477	2300	14
1583	—	9118	7075	313	671	1059	15
3691	215	27426	18304	1257	3639	4226	16
1817	122	9573	6566	946	1500	561	17
786	4	11023	8981	374	1070	598	18
572	399	4895	3877	207	626	185	19
4449	1	21034	15492	931	2189	2422	20
1049	663	8833	6938	402	1259	200	21
1232	73	12112	8761	654	1514	1183	22
1184	32	10499	6841	721	1479	1458	23
2267	13	14687	11620	576	1550	941	24
2473	19	13966	11035	477	1182	1272	25
и	м	ѣ	е	т	с	я	26
130	2	2987	2314	128	403	142	27
1316	359	10691	7773	440	1469	1009	28
3957	2	16429	12222	602	1521	2084	29
2762	43	14817	11371	700	1153	1593	30
2241	66	25022	19348	1067	2965	1642	31
3846	125	21745	14345	886	3464	3050	32
2807	49	22406	15536	850	2920	3100	33
1050	6	6390	5164	247	651	328	34
3290	—	16228	13013	412	1153	1650	35
3618	309	20622	15937	748	1724	2213	36
914	250	9434	7447	602	994	391	37
4129	402	20416	15970	659	1701	2086	38
2244	54	13630	10901	448	1128	1153	39
2724	—	12259	9263	453	1130	1413	40
961	143	6945	5097	472	701	675	41
5287	12	23826	19104	837	1530	2355	42
941	1	13957	11384	462	1269	842	43
2758	3	12717	9923	292	957	1545	44
1508	878	16816	11664	2151	885	2116	45
3670	7	20268	14838	828	1980	2622	46
2510	145	15526	11601	822	1411	1692	47
2129	32	16097	10837	697	2258	2305	48
234	430	2660	2032	155	388	85	49
548	—	8292	6526	282	992	492	50
96092	**5745**	**645520**	**483065**	**29070**	**68456**	**64895**	

у состоянію.
ковской 18 браковъ не распредѣлены по мѣсяцамъ.

IX. б) Число браковъ всѣхъ вѣроисповѣданій, съ

№	НАЗВАНІЯ ГУБЕРНІЙ И ОБЛАСТЕЙ.	Общее число браковъ.	Возрастъ вступ					
			20 лѣтъ и моложе.		От 21 до 25 лѣтъ.		От 26 до 30 лѣтъ.	
			м.	ж.	м.	ж.	м.	ж.
1	Архангельская	2415	362	924	1002	1060	520	270
2	Астраханская	3449	1596	2550	893	486	403	198
3	Бессарабская	с	в	ѣ	д	ѣ	н	і й
4	Виленская	9338	1011	3594	3463	3378	1917	1105
5	Витебская	8281	1639	3788	3027	2738	1421	811
6	Владимірская	18302	8502	10997	5562	4857	1560	1081
7	Вологодская	9797	1684	3463	4475	4739	1659	919
8	Волынская	18930	5874	10193	6106	4544	2199	1755
9	Воронежская	с	в	ѣ	д	ѣ	н	і й
10	Вятская	27704	13225	14062	7702	10322	2156	1533
11	Гродненская	9243	1647	3704	3439	3254	1493	987
12	Донская	11476	7402	9173	1639	975	856	482
13	Екатеринославская	14902	4179	8954	4849	3121	2343	1107
14	Казанская	18337	5022	8633	5957	6270	2654	1625
15	Калужская	9118	4838	6269	2119	1511	627	496
16	Кіевская	27426	5185	12605	11238	8551	3640	2681
17	Ковенская	9573	609	2521	2330	3736	2494	1677
18	Костромская	11023	5041	6361	3688	3466	831	572
19	Курляндская	4895	105	817	1414	2170	1471	1013
20	Курская	21034	8659	13527	5841	4226	2246	1365
21	Лифляндская	8833	488	1981	2353	3342	2338	1746
22	Минская	12112	3196	5818	4425	3888	1693	1053
23	Могилевская	10499	2123	4496	4226	3351	1643	1178
24	Московская	14687	4305	7629	5656	4651	1672	1053
25	Нижегородская	13966	8257	9891	2870	2458	905	633
26	Новгородская	с	в	ѣ	д	ѣ	н	і й
27	Олонецкая	2987	500	1225	1216	1222	550	299
28	Оренбургская	10691	4786	6556	3059	2664	931	574
29	Орловская	16429	7667	11050	3788	2856	1752	1014
30	Пензенская	14817	9019	10485	2875	2333	1021	811
31	Пермская	25922	10007	13870	8252	7711	2233	1576
32	Подольская	21745	3273	10669	8848	6633	3541	2019
33	Полтавская	22406	5273	9825	8684	8218	3054	1922
34	Псковская	6390	1762	2896	2389	2525	872	452
35	Рязанская	16228	10303	12975	2867	1659	974	557
36	Самарская	20622	10755	14078	5214	3887	1481	909
37	С.-Петербургская	9434	814	2843	3341	3850	2241	1445
38	Саратовская	20416	12137	15082	3846	2595	1308	899
39	Симбирская	13630	6925	8558	3552	3413	1092	701
40	Смоленская	12559	4384	6793	4344	3580	1087	683
41	Таврическая	6945	1839	3762	2408	1843	1103	533
42	Тамбовская	23826	15615	18547	3758	2741	1560	925
43	Тверская	13957	5119	7768	5042	4513	1475	800
44	Тульская	12717	7730	9828	2051	1326	832	524
45	Уфимская	16816	5547	9858	6293	4338	1763	1113
46	Харьковская	20268	7375	12527	5891	4467	2610	1233
47	Херсонская	15526	2454	8289	6087	4272	3074	1192
48	Черниговская	16097	3700	6750	5901	5983	2204	1367
49	Эстляндская	2660	72	413	752	1150	715	554
50	Ярославская	8292	2054	3620	3742	3447	933	609
	Всего	**645520**	**234059**	**360217**	**198474**	**174320**	**77147**	**48051**

Примѣчаніе. Сверхъ того въ Калужской губерніи 189 браковъ не распредѣлены по возрасту.

жъ возраста жениховъ и невѣстъ, за 1872 годъ.

и х ъ		в ъ	б р а к ъ.						
до 35 ъ.		От 36 до 40 лѣтъ.		От 41 до 45 лѣтъ.		От 46 до 50 лѣтъ.		От 51 года и выше.		№
ж.		м.	ж.	м.	ж.	м.	ж.	м.	ж.	
81		113	45	92	19	53	12	50	4	1
91		144	56	101	47	48	14	51	7	2
н		е	и	м	ѣ	е	т	с	я	3
468		722	394	524	203	377	144	380	53	4
418		538	272	422	139	235	86	197	29	5
592		749	397	520	213	316	123	218	42	6
330		587	202	349	96	158	38	158	10	7
974		1298	707	866	433	600	221	463	103	8
н		е	и	м	ѣ	е	т	с	я	9
909		1131	448	801	270	463	112	482	48	10
504		659	379	492	247	391	113	270	55	11
297		401	244	248	158	221	97	216	50	12
657		942	552	569	321	336	151	233	39	13
779		1200	486	836	301	447	131	587	112	14
306		403	230	287	163	229	96	168	47	15
1303		1786	973	1374	636	1047	426	911	251	16
712		1101	525	597	234	433	121	364	47	17
251		432	195	291	115	182	47	125	16	18
425		412	209	243	141	162	65	267	55	19
871		1166	558	810	317	447	125	251	45	20
893		902	494	520	233	327	108	450	36	21
540		741	369	499	261	346	126	254	57	22
657		596	390	421	246	260	116	256	65	23
599		797	372	584	246	348	101	264	36	24
395		539	293	371	189	225	80	195	27	25
н		е	и	м	ѣ	е	т	с	я	26
128		186	60	131	35	77	14	61	4	27
331		462	242	368	166	271	107	218	51	28
591		795	424	601	276	385	163	337	55	29
527		560	328	331	218	160	81	86	34	30
863		1228	501	769	286	526	142	497	73	31
924		1479	674	1014	415	795	289	797	122	32
1031		1371	701	938	422	557	207	403	80	33
207		331	134	252	105	139	49	123	22	34
349		523	319	422	217	259	91	199	61	35
655		816	510	548	324	403	169	356	90	36
663		803	340	470	188	210	66	220	39	37
687		723	495	613	351	417	200	320	107	38
403		583	305	374	145	218	70	147	34	39
456		572	362	520	233	349	113	268	39	40
320		395	216	255	134	189	106	114	31	41
665		796	487	522	292	319	131	150	38	42
408		640	239	440	149	261	59	205	21	43
342		540	297	436	244	314	128	219	28	44
645		836	384	540	270	343	126	404	82	45
786		1137	566	766	412	494	205	435	72	46
679		861	463	558	338	390	212	407	81	47
792		1057	565	717	334	501	197	407	109	48
236		250	148	183	95	104	46	137	18	49
304		452	179	310	97	159	23	137	13	50
26044		**34755**	**17729**	**23895**	**10974**	**15491**	**5647**	**13457**	**2538**	

X. а) Число браковъ всѣхъ вѣроисповѣданій въ важнѣйшихъ г

№	НАЗВАНІЯ ГОРОДОВЪ.	Январь.	Февраль.	Мартъ.	Апрѣль.	Май.	Іюнь.	Іюль.
1	Архангельскъ	28	30	1	3	9	7	11
2	Астрахань	83	113	5	15	34	25	58
3	Вильно	57	87	30	29	48	61	49
4	Витебскъ	40	47	25	7	14	29	29
5	Динабургъ	26	27	19	9	10	31	5
6	Владиміръ	22	27	—	9	4	7	10
7	Вологда	22	27	—	9	9	7	12
8	Житоміръ	34	48	13	25	31	37	38
9	Воронежъ	с	в	ѣ	д	ѣ	и	і й
10	Вятка	14	29	—	9	9	11	14
11	Гродно	19	30	19	8	11	22	16
12	Брестъ-Литовскъ	22	26	15	17	20	31	10
13	Новочеркаскъ	49	54	—	5	16	6	10
14	Екатеринославль	33	57	5	14	27	27	32
15	Ростовъ на Дону	33	41	3	5	8	14	15
16	Нахичевань	29	36	—	1	8	9	18
17	Таганрогъ	40	55	2	14	21	18	37
18	Казань	107	123	23	54	94	67	85
19	Калуга	32	21	—	7	11	7	23
20	Кіевъ	119	143	21	31	77	65	120
21	Бердичевъ	31	29	34	31	17	56	28
22	Черкассы	60	18	4	2	7	7	6
23	Ковно	23	40	13	6	19	31	22
24	Кострома	36	37	—	9	15	8	23
25	Митава	16	24	13	18	15	13	10
26	Либава	8	14	11	13	8	8	10
27	Курскъ	88	117	—	15	23	15	38
28	Рига	105	153	63	76	110	81	61
29	Дерптъ	19	16	9	16	16	18	5
30	Минскъ	23	39	22	13	14	20	34
31	Бобруйскъ	16	11	13	6	15	17	6
32	Пинскъ	12	17	6	3	13	21	12
33	Могилевъ	22	30	—	1	7	10	4
34	Москва	403	461	7	297	196	196	288
35	Коломна	8	20	—	8	8	10	9
36	Нижній-Новгородъ	96	91	1	18	29	18	26
37	Новгородъ	с	в	ѣ	д	ѣ	и	і й
38	Петрозаводскъ	14	20	1	6	6	6	2
39	Оренбургъ	60	69	5	28	30	30	26
40	Орелъ	56	69	—	19	15	11	33
41	Елецъ	45	88	—	18	16	14	24
42	Пенза	34	44	—	17	20	13	22
43	Пермь	58	69	—	17	24	18	28
44	Екатеринбургъ	31	37	—	10	14	16	38
45	Каменецъ-Подольскъ	24	30	15	11	22	16	21
46	Полтава	41	20	12	13	38	33	21
47	Кременчугъ съ Крюков.	46	50	12	7	15	25	29
48	Псковъ	25	24	5	9	15	11	19
49	Рязань	26	25	—	8	8	21	23
50	Касимовъ	10	21	1	5	5	2	9

распредѣленіемъ по мѣсяцамъ и семейному состоянію, за 1872 годъ.

Октябрь.	Ноябрь.	Декабрь.	Общее число браковъ.	Въ томъ числѣ:				№
				Холостыхъ.		Вдовыхъ.		
				Съ дѣвицами.	Со вдовами.	Съ дѣвицами.	Со вдовами.	
23	8	—	130	107	5	15	3	1
63	61	15	538	396	39	60	43	2
67	61	18	623	432	63	84	44	3
33	34	17	329	237	18	45	29	4
22	44	2	239	169	13	20	37	5
22	15	—	131	100	11	14	6	6
18	15	—	135	112	10	11	2	7
50	34	10	426	281	24	51	70	8
е	и	м	ѣ	е	т	с	я	9
18	18	—	147	111	16	16	4	10
26	27	14	238	149	34	30	25	11
25	27	18	270	172	37	26	35	12
24	32	—	213	166	14	22	11	13
54	43	10	351	235	38	34	44	14
36	41	5	224	156	20	23	25	15
22	27	13	189	134	12	26	17	16
61	65	—	361	267	51	28	15	17
83	73	15	839	499	121	110	109	18
31	31	—	182	125	6	38	13	19
144	121	6	1041	689	109	123	120	20
28	51	40	454	226	15	60	153	21
5	10	5	150	101	13	14	22	22
25	35	10	275	193	22	38	22	23
47	14	2	221	170	15	22	14	24
20	19	15	192	145	15	24	8	25
12	5	9	115	87	11	10	7	26
71	75	—	489	361	39	64	25	27
159	98	86	1194	933	103	124	27	28
11	14	12	163	124	5	27	4	29
40	24	14	297	215	16	42	24	30
10	16	2	145	80	6	19	40	31
13	12	10	145	78	6	16	45	32
17	13	—	123	79	10	20	14	33
389	341	13	2993	2207	249	372	165	34
23	17	—	117	90	5	18	4	35
49	40	—	416	287	45	54	30	36
с	и	м	ѣ	с	т	с	я	37
17	8	2	96	71	3	15	7	38
50	37	12	383	244	33	63	43	39
83	59	1	395	286	40	56	13	40
63	29	—	323	238	25	42	18	41
75	41	—	295	222	16	38	19	42
48	48	—	330	256	31	35	8	43
38	30	—	243	189	15	28	11	44
33	27	12	288	180	12	41	55	45
84	40	5	360	265	29	30	36	46
62	45	11	364	233	32	47	52	47
12	8	3	158	125	14	19	—	48
41	28	—	211	160	20	21	10	49
9	8	—	75	59	4	8	4	50

X. а) Число браковъ всѣхъ вѣроисповѣданій въ важнѣйшихъ гор

№	НАЗВАНІЯ ГОРОДОВЪ.	Январь.	Февраль.	Мартъ.	Апрѣль.	Май.	Іюнь.	Іюль.	Августъ.
51	Самара	70	72	—	11	24	15	30	10
52	С.-Петербургъ	552	802	30	296	298	250	341	14
53	Кронштадтъ	24	34	1	10	10	6	9	6
54	Саратовъ	173	171	3	26	39	34	40	22
55	Вольскъ	80	52	—	1	9	5	7	5
56	Симбирскъ	51	50	3	11	16	23	25	12
57	Сызрань	29	33	—	4	11	2	10	2
58	Смоленскъ	19	43	1	9	14	11	19	9
59	Симферополь	13	23	—	5	8	9	10	4
60	Керчь	31	20	4	6	18	15	10	9
61	Тамбовъ	29	57	—	8	17	6	16	7
62	Козловъ	41	52	—	10	6	3	12	3
63	Моршанскъ	31	30	—	7	19	7	16	7
64	Тверь	71	79	—	17	16	17	27	15
65	Вышній-Волочекъ	21	20	—	7	2	3	11	5
66	Ржевъ	16	37	—	3	5	—	7	5
67	Тула	77	106	—	21	20	24	50	21
68	Уфа	31	49	—	7	18	14	12	7
69	Харьковъ	58	113	5	14	34	32	59	31
70	Херсонъ	53	51	18	14	30	28	26	33
71	Елисаветградъ	24	33	19	4	12	20	13	10
72	Николаевъ	69	69	9	13	31	24	35	4
73	Одесса	114	205	38	46	117	158	105	164
74	Черниговъ	59	50	11	4	16	16	19	20
75	Нѣжинъ	38	35	5	3	13	6	11	15
76	Ревель	25	33	30	25	26	33	25	23
77	Ярославль	57	54	—	12	16	9	26	6
78	Рыбинскъ	24	32	—	1	11	6	10	6
	Всего	4126	5109	605	1579	2057	2002	2450	1811

Примѣчаніе. Сверхъ того въ Калугѣ 11 браковъ не распредѣлены по мѣсяцамъ и се
Въ Ригѣ 7 браковъ и въ Дерптѣ 3 брака не распредѣлены по семейному с
Въ Харьковѣ 18 браковъ не распредѣлены по мѣсяцамъ.

распредѣленіемъ по мѣсяцамъ и семейному состоянію, за 1872 годъ.

Октябрь.	Ноябрь.	Декабрь.	Общее число браковъ.	Въ томъ числѣ:				№
				Холостыхъ.		Вдовыхъ.		
				Съ дѣвицами.	Со вдовами.	Съ дѣвицами.	Со вдовами.	
39	34	—	332	249	34	30	19	51
553	444	62	4158	3198	349	450	161	52
29	18	1	162	99	28	19	16	53
103	110	4	770	523	86	103	58	54
37	28	—	238	178	18	23	19	55
37	26	—	277	197	25	35	20	56
33	33	—	163	131	15	11	6	57
37	26	—	206	155	14	24	13	58
20	19	—	116	90	8	14	4	59
41	21	2	202	151	18	18	15	60
35	31	—	219	169	14	17	19	61
29	41	—	217	174	6	29	8	62
34	29	—	202	159	8	19	16	63
38	21	1	324	238	42	30	14	64
11	5	—	92	65	9	15	3	65
10	10	—	95	65	9	14	7	66
106	68	3	543	404	37	72	30	67
26	26	1	205	156	20	17	12	68
87	80	6	591	438	52	56	45	69
43	51	8	380	281	21	37	41	70
42	41	14	266	190	20	22	34	71
87	76	5	466	341	31	53	41	72
179	192	48	1515	1164	138	130	83	73
50	41	6	324	209	22	50	43	74
35	27	—	199	125	15	37	22	75
30	32	19	325	232	30	55	8	76
55	54	—	308	205	30	47	26	77
22	16	—	141	97	14	16	14	78
4204	**5372**	**587**	**30652**	**22124**	**2603**	**3586**	**2329**	

стоянію.

X. б) Число браковъ всѣхъ вѣроисповѣданій въ важнѣйшихъ

№	НАЗВАНІЯ ГОРОДОВЪ.	Общее число браковъ.	Возрастъ в				
			20 лѣтъ и моложе.		Отъ 21 до 25 лѣтъ.		Отъ 26 лѣт
			м.	ж.	м.	ж.	м.
1	Архангельскъ	130	7	42	40	47	29
2	Астрахань	538	68	309	151	120	129
3	Вильно	623	42	173	163	213	148
4	Витебскъ	329	84	161	87	71	45
5	Динабургъ	239	52	107	41	52	51
6	Владиміръ	131	12	64	57	41	21
7	Вологда	135	6	53	39	47	40
8	Житоміръ	426	80	178	95	118	81
9	Воронежъ	с в	ѣ	д	ѣ	н	і
10	Вятка	147	11	66	43	42	39
11	Гродно	238	42	87	76	76	49
12	Брестъ-Литовскъ	270	78	135	48	46	37
13	Новочеркаскъ	213	22	111	88	61	42
14	Екатеринославъ . . .	351	33	144	101	80	91
15	Ростовъ на Дону	224	16	109	59	52	50
16	Нахичевань	189	5	116	50	38	70
17	Таганрогъ	361	26	180	114	84	82
18	Казань	839	91	429	242	176	186
19	Калуга	182	13	69	46	62	49
20	Кіевъ	1041	51	330	247	330	263
21	Бердичевъ	454	85	192	121	113	69
22	Черкасы	150	24	56	63	57	20
23	Ковно	275	44	116	71	67	62
24	Кострома	221	21	112	96	63	39
25	Митава	192	2	35	35	65	67
26	Либава	115	2	21	20	42	42
27	Курскъ	489	49	240	165	146	115
28	Рига	1194	30	248	218	372	323
29	Дерптъ	163	2	21	27	35	38
30	Минскъ	297	26	105	109	100	59
31	Бобруйскъ	145	51	89	30	22	22
32	Пинскъ	145	38	64	25	30	18
33	Могилевъ	123	7	24	32	56	24
34	Москва	2993	179	1200	967	857	693
35	Коломна	117	9	69	46	33	27
36	Нижній-Новгородъ . . .	416	57	225	128	98	86
37	Новгородъ	с в	ѣ	д	ѣ	н	і
38	Петрозаводскъ	96	15	47	31	34	21
39	Оренбургъ	383	74	230	124	81	62
40	Орелъ	395	30	170	121	135	103
41	Елецъ	323	35	188	124	87	76
42	Пенза	295	60	177	105	56	50
43	Пермь	330	64	167	106	87	58
44	Екатеринбургъ	243	53	130	84	74	41
45	Каменецъ-Подольскъ . .	288	67	136	88	84	49
46	Полтава	360	36	129	125	122	68
47	Кременчугъ съ Крюков. .	364	57	164	108	119	75
48	Псковъ	158	6	45	36	62	33
49	Рязань	211	17	119	93	54	45
50	Касимовъ	75	12	40	32	24	18

показаніемъ возраста женіховъ и невѣстъ, за 1872 годъ.

и и х ъ		в ъ	б р а к ъ.						
о 35 .	От 36 до 40 лѣтъ.		От 41 до 45 лѣтъ.		От 46 до 50 лѣтъ.		От 51 года и выше.		№
ж.	м.	ж.	м.	ж.	м.	ж.	м.	ж.	
15	12	3	12	—	2	2	4	2	1
30	51	10	42	18	13	5	17	1	2
40	73	38	44	19	24	10	41	5	3
35	38	15	20	11	8	6	6	—	4
21	25	17	14	5	12	4	5	1	5
5	8	6	7	—	2	1	1	—	6
10	16	6	4	2	3	1	2	1	7
35	32	19	30	7	17	7	25	2	8
е		и	м	ѣ	е	т	с	я	9
10	28	9	5	3	1	—	1	—	10
18	23	8	10	7	9	6	5	—	11
18	27	17	21	11	11	3	12	3	12
10	18	8	5	5	7	—	7	—	13
28	43	34	17	7	7	8	14	—	14
14	26	10	13	2	7	—	4	3	15
6	18	9	11	3	6	—	5	—	16
19	39	24	22	8	9	3	8	1	17
57	90	44	57	20	18	6	19	1	18
12	21	9	8	3	6	4	10	1	19
89	127	70	69	29	45	6	43	4	20
25	33	23	19	17	32	15	52	12	21
7	8	5	8	7	5	3	6	1	22
18	27	17	11	8	19	7	6	1	23
11	21	10	12	5	7	2	4	—	24
22	25	15	9	7	5	4	10	1	25
13	15	8	3	3	6	3	4	3	26
22	53	14	20	5	7	3	6	—	27
148	185	102	71	48	34	22	25	4	28
37	19	17	20	11	13	3	9	—	29
16	26	9	21	11	10	6	7	—	30
6	7	7	4	4	9	2	9	2	31
12	13	10	14	6	12	2	9	1	32
15	19	6	11	5	5	—	2	1	33
250	306	153	207	74	103	26	84	8	34
1	8	2	4	5	5	1	4	—	35
20	48	21	19	11	14	5	7	1	36
е		п	м	ѣ	е	т	с	я	37
3	6	3	7	2	4	—	1	—	38
12	31	15	20	6	12	1	8	1	39
26	31	14	16	6	13	2	12	—	40
10	24	6	20	4	4	1	5	1	41
10	22	10	10	1	8	2	3	5	42
15	24	16	17	2	5	2	5	—	43
9	20	3	5	2	8	1	4	1	44
8	19	14	5	3	18	1	8	—	45
21	32	23	22	12	14	8	14	—	46
13	33	19	21	10	11	3	16	—	47
13	13	8	11	8	3	1	4	1	48
6	9	6	8	4	6	1	2	1	49
2	4	2	1	—	1	1			50

X. б) Число браковъ всѣхъ вѣроисповѣданій въ важнѣйшихъ

№	НАЗВАНІЯ ГОРОДОВЪ.	Общее число браковъ.	Возрастъ вс				
			20 лѣтъ и моложе.		Отъ 21 до 25 лѣтъ.		Отъ 26 лѣ
			м.	ж.	м.	ж.	м.
51	Самара	332	96	215	101	58	46
52	С.-Петербургъ.	4158	196	1160	996	1421	1201
53	Кронштадтъ	162	8	54	32	39	41
54	Саратовъ	770	166	483	266	151	141
55	Волгскъ	238	76	171	72	24	32
56	Симбирскъ	277	66	158	61	53	43
57	Сызрань	163	39	118	53	22	37
58	Смоленскъ	206	11	70	60	63	50
59	Симферополь	116	5	61	48	31	26
60	Керчь	202	10	104	52	61	47
61	Тамбовъ	219	50	147	62	44	48
62	Козловъ	217	24	149	77	45	53
63	Моршанскъ	202	42	128	75	50	31
64	Тверь	324	31	135	102	103	71
65	Вышній-Волочекъ . .	92	6	30	28	34	22
66	Ржевъ	95	12	32	36	32	19
67	Тула	543	56	288	215	145	107
68	Уфа	205	33	96	70	62	34
69	Харьковъ	591	59	262	186	173	145
70	Херсонъ	380	34	182	134	111	95
71	Елисаветградъ	266	54	127	100	85	48
72	Николаевъ	466	45	226	151	126	107
73	Одесса	1515	101	707	329	366	251
74	Черниговъ	324	57	142	108	99	50
75	Нѣжинъ	199	32	69	72	80	28
76	Ревель	325	4	43	42	84	79
77	Ярославль	308	40	136	94	84	51
78	Рыбинскъ	141	6	41	54	52	35
	Всего	**30652**	**3250**	**12958**	**8793**	**8635**	**7063**

Примѣчаніе. Сверхъ того въ Калугѣ не распредѣлены по возрастамъ 11 браковъ.

ъ показаніемъ возраста женіховъ и невѣстъ, за 1872 годъ.

вшихъ въ бракъ.									№
31 до 35 лѣтъ.		От 36 до 40 лѣтъ.		От 41 до 45 лѣтъ.		От 46 до 50 лѣтъ.		От 51 года и выше.		
ж.		м.	ж.	м.	ж.	м.	ж.	м.	ж.	
13		21	3	13	11	8	3	8	1	51
419		476	190	235	94	116	28	106	16	52
21		16	10	21	8	5	2	7	3	53
42		41	19	40	11	18	5	12	2	54
9		15	11	8	5	5	1	7	—	55
24		33	11	20	4	6	3	6	2	56
5		13	8	3	—	3		1	—	57
13		19	17	10	3	5	2	9	1	58
4		10	6	5	2	2	1	4	..	59
8		21	5	10	3	5	3	6	—	60
9		10	3	12	1	2	1	1	—	61
4		16	5	8	3	6	—	1	—	62
8		11	5	4	1	1	2	10	—	63
24		36	19	20	7	12	2	3	1	64
5		14	7	5	2	2	—	3	—	65
9		7	3	6	2	—	2	3	—	66
21		41	15	27	10	9	4	5	—	67
7		18	7	9	5	3	4	5	2	68
37		55	19	25	14	16	4	19	—	69
26		24	11	23	7	9	4	11	1	70
12		19	9	6	3	7	4	9	—	71
31		34	19	22	12	17	4	19	1	72
99		132	53	64	39	36	19	23	8	73
18		30	15	9	4	13	5	6	2	74
11		17	12	7	2	9	2	3	1	75
51		16	43	39	18	18	4	15	2	76
25		23	15	24	8	12	1	12	..	77
9		13	11	2	2	3	2	1	-	78
2207		**3010**	**1465**	**1708**	**728**	**948**	**312**	**872**	**114**	

XI. а) Число браковъ всѣхъ вѣроисповѣданій въ остальныхъ городахъ

№	НАЗВАНІЯ ГУБЕРНІЙ И ОБЛАСТЕЙ.	Январь.	Февраль.	Мартъ.	Апрѣль.	Май.	Іюнь.	Іюль.	Августъ.	Сентябрь.
1	Архангельская	28	35	—	6	7	4	10	3	
2	Астраханская	64	69	—	—	7	6	23	1	
3	Бессарабская	с	в	ѣ	д	ѣ	н	і	й	
4	Виленская	24	36	26	14	21	22	14	20	
5	Витебская	54	65	46	20	24	33	33	34	
6	Владимірская	106	115	—	20	50	25	51	19	
7	Вологодская	23	37	--	14	22	8	17	6	
8	Волынская	99	115	51	29	62	103	52	86	
9	Воронежская	с	в	ѣ	д	ѣ	н	і	й	
10	Вятская	70	104	—	12	38	27	30	9	
11	Гродненская	89	136	59	28	63	93	53	54	
12	Донскаго войска обл.	—	—	—	—	—	—	—	—	—
13	Екатеринославская	203	123	9	23	59	28	32	25	
14	Казанская	68	84	4	11	24	14	17	7	
15	Калужская	64	88	—	8	18	15	24	9	
16	Кіевская	164	132	41	33	86	99	58	129	1
17	Ковенская	44	66	46	14	22	39	21	36	
18	Костромская	70	112	—	12	20	9	20	13	
19	Курляндская	31	34	33	20	15	28	17	37	
20	Курская	230	248	—	33	49	28	51	17	
21	Лифляндская	42	40	22	42	36	30	18	30	
22	Минская	44	64	27	9	26	43	38	39	
23	Могилевская	63	105	53	18	58	55	43	47	
24	Московская	92	98	—	19	28	29	54	10	
25	Нижегородская	63	42	—	15	17	13	18	4	
26	Новгородская	с	в	ѣ	д	ѣ	н	і	й	
27	Олонецкая	21	47	1	5	4	4	8	4	
28	Оренбургская	96	111	10	23	32	18	47	17	
29	Орловская	133	182	1	30	43	26	48	18	
30	Пензенская	257	171	—	34	45	25	24	16	
31	Пермская	102	105	2	8	42	29	30	2	
32	Подольская	104	116	43	38	63	93	67	95	
33	Полтавская	215	170	21	23	110	56	51	49	
34	Псковская	35	41	—	10	10	4	10	7	
35	Рязанская	136	132	—	39	45	45	31	16	
36	Самарская	70	77	—	11	17	6	10	4	
37	С.-Петербургская	65	100	2	39	25	37	25	16	
38	Саратовская	269	238	1	34	67	30	39	22	
39	Симбирская	39	54	3	6	13	9	8	3	
40	Смоленская	86	104	—	5	20	15	18	12	
41	Таврическая	191	151	—	20	45	19	30	19	
42	Тамбовская	174	155	—	31	36	28	32	11	
43	Тверская	89	127	—	17	18	16	18	16	
44	Тульская	62	83	—	16	21	5	21	5	
45	Уфимская	106	90	9	15	35	24	23	6	
46	Харьковская	323	270	—	27	94	17	43	12	
47	Херсонская	171	160	14	14	61	53	43	51	
48	Черниговская	101	140	14	30	61	46	41	34	
49	Эстляндская	3	10	—	3	5	5	7	5	
50	Ярославская	87	75	—	15	20	13	15	8	
	Всего	**4670**	**4857**	**538**	**898**	**1684**	**1374**	**1383**	**1083**	**1**

Примѣчаніе. Сверхъ того въ Калужской губерніи не распредѣлены по мѣсяцамъ и семейно *состоянію 18 браковъ.*

редѣленіемъ по мѣсяцамъ и семейному состоянію, за 1872 годъ.

Ноябрь.	Декабрь.	Общее число браковъ.	Въ томъ числѣ:				№
			Холостыхъ.		Вдовыхъ.		
			Съ дѣвицами.	Со вдовами.	Съ дѣвицами.	Со вдовами.	
6	—	114	85	7	16	6	1
18	—	212	170	9	18	15	2
и	м	ѣ	е	т	с	я	3
25	17	261	181	11	45	24	4
45	15	461	373	23	33	32	5
85	—	660	484	56	85	35	6
23	—	187	140	20	25	2	7
137	33	983	605	54	157	167	8
и	м	ѣ	е	т	с	я	9
53	—	440	349	29	44	18	10
133	37	914	621	46	118	129	11
138	2	854	671	42	60	78	12
—	—	—	—	—	—	—	13
49	2	333	246	22	41	24	14
48	—	343	273	26	35	9	15
177	46	1211	781	65	174	191	16
49	18	424	314	25	43	42	17
35	—	353	277	14	47	15	18
30	24	332	278	11	29	14	19
156	1	1017	770	71	108	68	20
34	35	413	325	21	58	9	21
39	27	413	302	38	56	47	22
57	18	636	390	36	94	116	23
74	—	573	448	42	63	20	24
43	—	301	227	25	27	22	25
и	м	ѣ	е	т	с	я	26
2	—	116	88	13	13	2	27
65	10	502	352	34	66	50	28
190	1	897	681	57	125	34	29
212	—	1034	832	46	80	76	30
34	—	431	319	27	61	24	31
145	20	1037	678	45	123	191	32
169	23	1213	898	53	141	121	33
17	—	163	125	16	19	3	34
143	—	755	605	43	69	38	35
74	4	361	293	20	29	19	36
59	16	467	358	31	58	20	37
263	2	1207	882	54	141	130	38
38	1	255	198	17	24	16	39
56	—	377	284	29	48	16	40
105	—	706	544	47	63	52	41
109	—	714	549	31	72	62	42
40	—	428	342	27	47	12	43
41	—	316	256	11	37	12	44
35	6	400	302	48	21	29	45
255	—	1308	978	67	150	113	46
186	13	1031	754	77	90	110	47
90	17	764	550	37	90	87	48
4	8	63	46	5	11	1	49
27	—	319	246	18	43	12	50
3813	**396**	**26329**	**19473**	**1546**	**2997**	**2313**	

XI. б) Число браковъ всѣхъ вѣроисповѣданій въ остальны

№	НАЗВАНІЯ ГУБЕРНІЙ И ОБЛАСТЕЙ.	Общее число браковъ.	Возрастъ в с				
			20 лѣтъ и моложе.		Отъ 21 до 25 лѣтъ.		Отъ 2 лѣ
			м.	ж.	м.	ж.	м.
1	Архангельская	114	12	45	36	47	29
2	Астраханская	212	65	141	78	47	27
3	Бессарабская	с в	ѣ	д	ѣ	н	і
4	Виленская	261	60	114	79	81	41
5	Витебская	461	134	251	135	115	63
6	Владимірская	660	137	336	253	214	110
7	Вологодская	187	16	70	71	73	42
8	Волынская	983	233	451	246	263	160
9	Воронежская	с в	ѣ	д	ѣ	н	і
10	Вятская	440	103	257	150	119	80
11	Гродненская	914	213	428	266	245	173
12	Донскаго войска обл. . .	—	—	—	—	—	—
13	Екатеринославская . . .	854	133	424	309	224	192
14	Казанская	333	68	179	109	93	59
15	Калужская	343	46	130	135	146	83
16	Кіевская	1211	262	624	469	313	169
17	Ковенская	424	74	188	133	124	63
18	Костромская	353	64	200	149	107	63
19	Курляндская	332	27	96	124	134	77
20	Курская	1017	177	587	350	274	217
21	Лифляндская	413	11	67	74	114	108
22	Минская	413	115	202	129	126	67
23	Могилевская	636	172	288	164	171	101
24	Московская	573	66	232	231	217	113
25	Нижегородская	301	78	176	113	76	42
26	Новгородская	с в	ѣ	д	ѣ	н	і
27	Олонецкая	116	8	39	42	45	25
28	Оренбургская	502	139	296	134	129	95
29	Орловская	897	108	465	307	289	210
30	Пензенская	1034	456	639	345	254	98
31	Пермская	431	102	187	141	161	62
32	Подольская	1037	230	551	330	247	172
33	Полтавская	1213	254	525	467	447	192
34	Псковская	163	9	44	47	75	55
35	Рязанская	755	248	501	253	164	112
36	Самарская	361	162	266	107	54	34
37	С.-Петербургская . . .	467	26	124	152	175	118
38	Саратовская	1207	502	872	342	159	114
39	Симбирская	255	66	160	96	62	36
40	Смоленская	377	22	103	134	161	82
41	Таврическая	706	136	361	226	202	146
42	Тамбовская	714	142	415	246	197	149
43	Тверская	428	36	174	147	150	111
44	Тульская	316	31	165	97	104	91
45	Уфимская	400	120	235	145	89	64
46	Харьковская	1308	284	719	462	385	260
47	Херсонская	1031	134	500	387	324	241
48	Черниговская	764	169	320	276	260	144
49	Эстляндская	63	—	7	13	21	17
50	Ярославская	319	28	129	145	128	53
	Всего	**26329**	**5678**	**13283**	**8844**	**7605**	**4760**

Примѣчаніе. Сверхъ того въ Калужской губерніи 18 браковъ не показаны по возрасту

...ъ, съ показаніемъ возраста женіховъ и невѣстъ за 1872 годъ.

вшихъ въ бракъ.										
От 31 до 35 лѣтъ.		От 36 до 40 лѣтъ.		От 41 до 45 лѣтъ.		От 46 до 50 лѣтъ.		От 51 года и выше.		№
м.	ж.	м.	ж.	м.	ж.	м.	ж.	м.	ж.	
20	8	6	1	5	2	3	1	3	1	1
17	5	9	2	6	3	4	—	6	1	2
в	с		и	м	ѣ	е	т	с	я	3
25	11	15	15	13	5	11	7	17	3	4
57	24	35	19	19	3	9	5	9	2	5
58	28	54	22	32	10	12	7	4	—	6
21	10	17	4	10	5	6	2	4	—	7
110	55	85	39	50	29	42	23	57	8	8
и	с		и	м	ѣ	с	т	с	я	9
44	20	31	9	17	3	6	1	9	—	10
86	50	68	32	47	29	33	9	28	9	11
—	—	—	—	—	—	—	—	—	—	12
119	50	44	35	30	18	16	13	11	1	13
40	16	25	10	20	5	5	2	7	2	14
38	10	22	11	6	6	8	5	5	—	15
111	62	78	44	62	19	45	19	15	11	16
61	20	35	31	19	11	16	2	23	2	17
34	4	19	6	10	6	9	1	5	1	18
39	21	24	16	17	11	10	4	14	3	19
135	24	73	22	35	9	20	5	10	1	20
75	67	60	45	42	22	25	9	18	3	21
37	24	36	27	20	13	20	6	19	7	22
70	45	46	29	35	15	17	6	31	11	23
67	28	48	19	29	13	13	4	6	1	24
29	14	19	8	9	7	5	—	6	1	25
в	с		и	м	ѣ	е	т	с	я	26
20	10	8	1	8	3	3	1	2	—	27
52	23	36	13	23	4	10	1	13	2	28
122	28	67	20	44	10	18	5	21	2	29
58	25	29	25	24	15	12	5	12	1	30
58	17	26	10	22	2	12	3	8	1	31
107	46	76	33	43	29	32	11	47	6	32
137	54	73	39	45	17	28	9	17	4	33
27	9	11	6	4	1	7	1	3	—	34
53	22	40	13	27	9	12	1	10	6	35
21	8	16	8	11	3	7	2	3	—	36
73	38	35	27	30	15	12	4	21	3	37
87	48	63	37	43	22	35	6	21	2	38
28	6	20	6	5	2	2	2	2	—	39
64	25	37	25	18	11	8	3	12	1	40
82	42	55	21	24	13	18	11	19	1	41
81	29	46	12	35	6	11	2	4	1	42
64	30	29	12	21	6	13	2	7	—	43
39	10	27	12	10	4	14	-	7	1	44
2?	23	24	15	13	7	9	—	3	2	45
121	48	83	29	49	21	25	10	24	5	46
121	54	60	30	39	17	19	17	30	9	47
65	50	43	25	30	16	17	7	20	5	48
13	7	7	8	8	3	1	2	4	-	49
31	20	33	10	18	3	3	3	8		50
2839	**1268**	**1793**	**883**	**1127**	**483**	**663**	**239**	**625**	**120**	

вѣстъ.

XII. а) Число браковъ всѣхъ вѣроисповѣданій въ уѣздахъ. с

№	НАЗВАНІЯ ГУБЕРНІЙ И ОБЛАСТЕЙ.	Январь.	Февраль.	Мартъ.	Апрѣль.	Май.	Іюнь.	Іюль.	Августъ.
1	Архангельская	616	750	—	74	138	74	254	25
2	Астраханская	760	558	29	57	138	83	129	47
3	Бессарабская	с	в	ѣ	д	ѣ	и	і	й
4	Виленская	837	1758	68	66	735	1248	599	226
5	Витебская	658	896	28	135	398	431	356	183
6	Владимірская	4091	3031		717	1253	584	828	209
7	Вологодская	1921	3769	—	390	750	400	576	43
8	Волынская	1753	3707	91	251	1783	1274	524	333
9	Горонежская	с	в	ѣ	д	ѣ	и	і	й
10	Витская	5534	8987	173	592	1601	1719	1351	144
11	Гродненская	1107	1541	59	127	1024	856	359	109
12	Донскаго войска обл.	3076	198	16	440	778	400	490	149
13	Екатеринославская	2569	1341	11	338	1165	333	299	145
14	Казанская	2318	3234	995	727	1240	1639	2642	182
15	Калужская	1994	1511		432	504	158	328	204
16	Кіевская	3767	3470	146	584	2724	1192	655	707
17	Ковенская	1129	2216	110	128	587	645	313	303
18	Костромская	3369	4000		263	556	291	238	47
19	Курляндская	216	382	252	528	438	327	156	156
20	Курская	4087	4546		572	920	540	426	213
21	Лифляндская	441	815	596	860	543	735	356	143
22	Минская	1392	2340	44	276	1110	1263	722	245
23	Могилевская	1270	2240	50	242	985	1003	822	273
24	Московская	1470	1445		550	664	752	628	257
25	Нижегородская	2691	2325	55	832	671	423	892	96
26	Новгородская	с	в	ѣ	д	ѣ	и	і	й
27	Олонецкая	487	1340	—	81	204	153	150	47
28	Оренбургская	2264	2383	238	420	456	312	536	145
29	Орловская	2331	2673		442	867	616	630	197
30	Пензенская	2515	1715	51	573	630	427	386	136
31	Пермская	5547	8131	144	613	1483	1267	1746	221
32	Подольская	2002	3234	133	372	2158	1036	666	589
33	Полтавская	1221	3390	11	696	2992	624	304	195
34	Псковская	1261	1907	2	145	212	142	177	63
35	Рязанская	2750	1988	13	859	568	160	385	155
36	Самарская	3843	3774	516	869	1138	871	586	185
37	С.-Петербургская	969	1403	25	184	228	266	199	96
38	Саратовская	3644	2460	28	581	872	482	321	159
39	Симбирская	2360	2555	221	523	622	723	472	87
40	Смоленская	2137	2150		346	878	137	433	137
41	Таврическая	1441	697	135	280	457	215	146	137
42	Тамбовская	3692	2426	21	1190	757	501	356	222
43	Тверская	4298	4517		588	1031	475	232	7
44	Тульская	1671	1705	—	661	590	457	439	16
45	Уфимская	3667	3470	1302	765	941	888	807	36
46	Харьковская	4095	3785		539	1313	435	417	15
47	Херсонская	2119	1621	24	235	998	145	259	12
48	Черниговская	3155	3370	10	525	1459	717	369	21
49	Эстляндская	203	265	261	327	198	160	66	2
50	Ярославская	2772	1985	—	261	674	348	271	5
	Всего	**116513**	**119795**	**5861**	**21256**	**42434**	**28863**	**23726**	**838**

Примѣчанія. Въ Калужской губ. 160 браковъ не распредѣлены по мѣстамъ и семейному со
Въ Лифляндской губ. 24 брака не распредѣлены по семейному состоянію.

ніемъ по мѣсяцамъ и семейному состоянію, за 1872 годъ.

Ноябрь.	Декабрь.	Общее число браковъ.	В ъ т о м ъ ч и с л ѣ:				№
			Холостыхъ.		Вдовыхъ.		
			Съ дѣвицами.	Со вдовами.	Съ дѣвицами.	Со вдовами.	
109	—	2171	1802	96	224	49	1
433	13	2699	2229	81	193	196	2
и	м	ѣ	е	т	е	я	3
1266	27	8154	6095	518	1217	624	4
1162	34	7252	5588	346	850	468	5
2460	—	17511	13928	461	1644	1478	6
664	—	9475	7719	477	1028	251	7
2571	66	17521	11751	994	2277	2499	8
и	м	ѣ	е	т	е	я	9
2933	72	27117	21666	971	2650	1830	10
1070	24	7821	5477	472	1138	734	11
2037	12	11263	8963	262	822	1216	12
1869	53	12923	9279	594	1404	1646	13
1473	343	17165	11817	855	2326	2167	14
1504	—	8593	6677	281	598	1037	15
3332	118	24570	16507	1055	3268	3740	16
1735	92	8874	6059	899	1419	497	17
737	2	10449	8534	345	1001	569	18
518	351	4256	3367	170	563	156	19
4218	—	19528	14361	821	2017	2329	20
902	531	7063	5556	273	1050	160	21
1141	20	11082	8086	588	1381	1027	22
1114	14	9740	6372	675	1365	1328	23
1835	—	11004	8875	280	1097	752	24
2390	19	13219	10521	407	1101	1220	25
и	м	ѣ	е	т	е	я	26
120	—	2775	2155	112	375	133	27
1214	337	9806	7177	373	1340	916	28
3679	—	14814	11017	480	1298	2019	29
2509	43	13488	10317	638	1035	1498	30
2129	66	24018	18584	994	2841	1599	31
3674	93	20120	13487	829	3300	2804	32
2553	10	20469	14140	736	2702	2891	33
1025	3	6069	4914	217	613	325	34
3111	—	15187	12189	345	1055	1598	35
3510	305	19929	15395	694	1665	2175	36
393	171	4647	3792	194	467	194	37
3728	396	18201	14387	501	1434	1874	38
2147	53	12935	10375	391	1058	1111	39
2642	—	11676	8824	410	1058	1384	40
816	141	5921	4312	399	606	609	41
5077	12	22174	18053	778	1393	2250	42
862	—	13018	10674	375	1163	806	43
2679	—	11858	9263	244	848	1503	44
1447	871	16211	11206	2083	847	2075	45
3335	1	18369	13422	709	1774	2464	46
1964	57	11868	8871	535	1079	1383	47
1971	9	14810	9953	623	2081	2153	48
198	403	2272	1754	120	322	76	49
451	—	7521	5978	220	886	440	50
88707	**4762**	**588539**	**441168**	**24921**	**61873**	**60253**	

XII. б) Число браковъ всѣхъ вѣроисповѣданій въ у

№	НАЗВАНІЯ ГУБЕРНІЙ И ОБЛАСТЕЙ.	Общее число браковъ.	Возрастъ в				
			20 лѣтъ и моложе.		От 21 до 25 лѣтъ.		От 2 л
			м.	ж.	м.	ж.	м.
1	Архангельская	2171	343	837	926	966	462
2	Астраханская	2699	1463	2100	661	319	247
3	Бессарабская	с в	ѣ	д	ѣ	н	і
4	Виленская	8454	909	3307	3221	3083	1728
5	Витебская	7252	1369	3269	2764	2 00	1262
6	Владимірская	17511	8353	10597	5252	4602	1429
7	Вологодская	9475	1662	3340	4365	4619	1577
8	Волынская	17521	5561	9564	5765	4163	1958
9	Воронежская	с в	ѣ	д	ѣ	н	і
10	Вятская	27117	13111	13739	7509	10161	2037
11	Гродненская	7821	1314	3051	3049	2887	1234
12	Донскаго войска обл. . .	11263	7380	9062	1551	914	814
13	Екатеринославская . . .	12923	3966	7981	1216	2643	1858
14	Казанская	17165	4863	8025	5606	6001	2409
15	Калужская	8593	4779	6070	1938	1303	495
16	Кіевская	24570	4763	11403	10338	7738	3119
17	Ковенская	8874	491	2217	2126	3545	2369
18	Костромская	10449	4956	6049	3443	3296	729
19	Курляндская	4256	74	665	1235	1929	1285
20	Курская	19528	8433	12700	5326	3806	1914
21	Лифляндская	7063	445	1645	2034	2821	1869
22	Минская	11082	2966	5358	4132	3610	1527
23	Могилевская	9740	1944	4184	4030	3124	1518
24	Московская	11004	4051	6128	4412	3544	839
25	Нижегородская	13249	8122	9490	2629	2284	777
26	Новгородская	с в	ѣ	д	ѣ	н	і
27	Олонецкая	2775	477	1139	1143	1143	504
28	Оренбургская	9806	4573	6030	2801	2451	774
29	Орловская	14814	7494	10227	3236	2315	1363
30	Пензенская	13488	8503	9667	2425	2023	873
31	Пермская	24018	9788	13386	7921	7389	2072
32	Подольская	20420	2976	9982	8430	6302	3320
33	Полтавская	20469	4926	9007	7984	7530	2719
34	Псковская	6069	1747	2807	2306	2388	764
35	Рязанская	15187	10026	12315	2489	1417	799
36	Самарская	19229	10497	13597	5006	3775	1401
37	С.-Петербургская	4647	584	1505	2161	2215	881
38	Саратовская	18201	11393	13556	3166	2258	1021
39	Симбирская	12935	6754	8122	3342	3277	976
40	Смоленская	11676	4351	6620	4150	3356	955
41	Таврическая	5921	1688	3236	2082	1549	881
42	Тамбовская	22474	15357	17708	3298	2405	1279
43	Тверская	13018	5034	7397	4729	4194	1252
44	Тульская	11858	7643	9375	1739	1077	634
45	Уфимская	16211	5394	9527	6078	4187	1665
46	Харьковская	18369	7032	11546	5243	3909	2205
47	Херсонская	11868	2086	6547	4986	3263	2132
48	Черниговская	14810	3442	6219	5445	5544	1982
49	Эстляндская	2272	68	363	697	1045	619
50	Ярославская	7524	1980	3314	3449	3183	794
	Всего	**588539**	**225131**	**333976**	**180837**	**158080**	**65324**

Примѣчаніе. Въ Калужской губерніи 160 браковъ не распредѣлены по возрасту.

заніемъ возраста женіховъ и невѣстъ, за 1872 годъ.

ш и х ъ			в ъ	б р а к ъ.					
до 35 ъ.	От 36 до 40 лѣтъ.		От 41 до 45 лѣтъ.		От 46 до 50 лѣтъ.		От 51 лѣтъ и выше.		№
ж.	м.	ж.	м.	ж.	м.	ж.	м.	ж.	
58	95	41	75	17	48	9	43	1	1
56	84	41	53	26	31	9	28	5	2
е		и	м	ѣ	е	т	с	я	3
417	634	341	467	179	342	127	322	45	4
338	410	221	369	120	206	71	177	26	5
559	687	369	481	203	302	115	213	42	6
310	554	192	335	89	149	35	152	9	7
884	1181	649	786	397	541	191	381	93	8
е		и	м	ѣ	е	т	с	я	9
879	1072	430	779	264	456	111	472	48	10
418	541	322	314	200	338	95	225	43	11
287	383	236	243	153	214	97	209	50	12
510	772	440	476	283	291	127	191	34	13
706	1085	432	759	276	424	123	561	109	14
284	360	210	273	154	215	87	153	46	15
1120	1540	831	1216	564	920	383	795	223	16
674	1039	477	567	215	398	112	335	44	17
236	392	179	269	104	166	44	116	15	18
369	348	170	214	120	141	54	239	48	19
825	1040	522	755	303	420	117	235	44	20
641	638	330	387	152	255	74	398	29	21
482	659	316	440	227	295	110	210	47	22
597	531	355	375	226	238	110	223	53	23
320	435	198	344	154	227	70	170	27	24
361	472	264	343	171	206	75	182	25	25
е		и	м	ѣ	е	т	с	я	26
115	172	56	116	30	70	13	58	4	27
296	395	214	325	156	249	105	197	48	28
527	673	384	521	256	350	155	299	52	29
492	509	293	297	202	140	74	71	28	30
822	1158	472	725	280	501	136	480	71	31
870	1384	627	966	383	745	277	742	116	32
943	1233	620	859	383	504	187	356	76	33
185	307	120	237	96	129	47	116	21	34
319	470	298	386	204	240	88	185	53	35
634	729	499	524	310	388	164	345	89	36
185	276	113	184	71	77	32	86	17	37
588	601	428	522	313	359	188	280	103	38
368	517	280	346	139	207	65	138	32	39
418	516	320	492	219	336	108	247	37	40
266	306	184	216	116	164	91	85	30	41
615	713	462	463	281	299	126	131	37	42
340	554	198	388	132	234	53	189	20	43
311	472	270	399	230	291	124	207	27	44
615	794	362	518	258	331	122	396	78	45
701	999	518	692	377	453	191	392	67	46
457	592	341	404	260	302	164	315	62	47
713	967	513	671	312	462	183	378	101	48
178	197	97	136	74	85	40	118	16	49
250	383	143	262	81	141	17	116	13	50
22569	**29952**	**15381**	**21060**	**9763**	**13880**	**5096**	**11960**	**2304**	

СВѢДѢНІЯ

О ЧИСЛѢ УМЕРШИХЪ

ВЪ

ЕВРОПЕЙСКОЙ РОССІИ

ЗА 1872 ГОДЪ.

Общее число умершихъ, распредѣлен

№	НАЗВАНІЯ ГУБЕРНІЙ И ОБЛАСТЕЙ.	I. Православные (съ единовѣрцами).			II. Раскольники.			III. Римско-Католики.			IV. Протеста	
		м.	ж.	об. п.	м.	ж.	об. п.	м.	ж.	об. п.	м.	ж.
1	Архангельская . .	3997	3694	7691	—	—	—	3	1	4	5	4
2	Астраханская . . .	7116	6570	13686	131	114	245	21	9	30	24	12
3	Бессарабская . . .			с	в	ѣ	д	ѣ	н		і	й
4	Виленская	4497	4212	8709	94	93	187	8857	8834	17691	50	48
5	Витебская	8218	7626	15844	507	519	1026	3086	2994	6080	175	166
6	Владимірская . . .	28743	28585	57328	155	128	283	—	—	—	—	—
7	Вологодская	17150	16520	33670	—	—	-	—	—	—	1	—
8	Волынская	32947	31843	64790	111	83	194	3174	2946	6120	500	490
9	Воронежская			с	в	ѣ	д	ѣ	н	і	й	
10	Вятская	48557	46317	94874	684	691	1375	5	4	9	—	1
11	Гродненская	11873	11363	23236	—	—	—	5274	5187	10461	201	151
12	Донскаго войска обл.	17057	15947	33004	875	907	1782	—	—	—	—	—
13	Екатеринославская.	29385	26980	56365	116	122	238	139	125	264	536	436
14	Казанская	23288	22269	45557	240	240	480	21	5	26	40	32
15	Калужская	17895	17157	35052	—	—	—	—	—	—	—	—
16	Кіевская	59715	55639	115354	160	180	340	1666	1454	3120	82	82
17	Ковенская	297	187	484	189	206	395	11828	11740	23568	658	682
18	Костромская . . .	22994	22547	45541	—	—	—	—	—	—	—	—
19	Курляндская . . .	143	88	231	—	—	—	435	458	893	4414	4317
20	Курская	41032	40202	81234	425	421	846	12	5	17	9	
21	Лифляндская	1780	1498	3278	282	311	593	98	67	165	9341	9400
22	Минская	18440	17674	36114	62	30	92	1476	1537	3013	23	1
23	Могилевская . . .	21102	21236	42338	270	265	535	437	443	880	17	1
24	Московская	43763	38900	82663	1224	1073	2237	119	58	177	231	14
25	Нижегородская . .	27510	26136	53646	455	476	931	39	7	46	17	1
26	Новгородская . . .			с	в	ѣ	д	ѣ	н	і	й	
27	Олонецкая . . .	7108	6825	13933	—	-	—	4	1	5	17	2
28	Оренбургская . . .	15605	14570	30175	108	114	222	20	8	28	10	
29	Орловская	38355	36815	75170	102	97	199	53	9	62	27	
30	Пензенская	20687	20403	41090	82	96	178	—	—	—	2	—
31	Пермская	49910	47254	97164	1326	1315	2641	8	7	15	6	
32	Подольская	41203	39358	80561	211	191	402	4629	4358	8987	26	30
33	Полтавская	57078	55825	112903	17	18	35	17	6	23	46	40
34	Псковская	14227	13625	27852	572	603	1175	26	12	38	92	66
35	Рязанская	31411	29636	61047	195	203	398	—	—	—	—	—
36	Самарская	32862	30574	63436	962	908	1870	810	733	1543	2038	1902
37	С.-Петербургская .	27828	20886	48714	110	118	228	571	369	940	3242	2955
38	Саратовская . . .	31629	29205	60834	900	923	1823	334	273	607	1357	1277
39	Симбирская	20557	20355	40912	123	117	240	2	—	2	19	1
40	Смоленская	24348	23508	47856	213	209	422	30	16	46	9	
41	Таврическая . . .	9611	8600	18211	—	—	—	135	83	218	631	59
42	Тамбовская . . .	37519	36090	73609	196	180	376	9	5	13	2	—
43	Тверская	33080	31576	64656	145	153	298	15	11	26	22	1
44	Тульская	25954	24766	50720	11	13	24	—	—	—	5	
[illegible]	Уфимская	11339	10596	21935	182	186	368	4	1	5	8	
	[illegible]ская	48524	46213	94737	—	—	—	37	22	59	56	3
	[illegible]ская	30874	27964	58838	230	223	453	748	581	1329	756	69
	[illegible]ская . . .	42782	41304	84086	485	503	988	17	18	35	32	3
	[illegible]ская . . .	181	124	305	—	—	—	24	10	34	4296	433
	[illegible]ская . . .	19699	19429	39128	—	—	—	—	—	—	7	
	[illegible]	1159870	1098691	2258561	12150	12029	24179	44182	42397	86579	29080	2988

исповѣданіямъ, за 1872 годъ.

V. Армяно-Григоріане.			VI. Евреи.			VII. Магометане.			VIII. Идолопоклонники.			Всѣхъ вѣроисповѣданій.			№
м.	ж.	об. п.	м.	ж.	об. п.	м.	ж.	об. п.	м.	ж.	об. п.	м.	ж.	об. п.	
—	—	—	3	3	6	1	1	2	—	—	—	4009	3803	7712	1
100	102	202	22	9	31	459	458	717	—	—	—	7873	7274	15147	2
		н	е			и	м	ѣ	е	т	с	я.			3
—	—	—	1069	1041	2110	34	35	69	—	—	—	14601	14263	28864	4
—	—	—	677	599	1276	—	—	—	—	—	—	12663	11906	24569	5
—	—	—	2	1	3	—	—	—	—	—	—	28900	28714	57614	6
—	—	—	3	2	5	—	—	—	—	—	—	17154	16522	33676	7
—	—	—	4262	3883	8150	3	4	7	—	—	—	40997	39253	80250	8
		н	е			и	м	ѣ	е	т	с	я.			9
—	—	—	2	1	3	1305	1281	2586	199	189	388	50752	48484	99236	10
—	—	—	2447	2279	4726	24	17	41	—	—	—	19819	18998	38817	11
—	—	—	—	—	—	—	—	—	433	349	782	18365	17203	85568	12
322	303	625	629	512	1141	—	—	—	—	—	—	31127	28472	59599	13
—	—	—	14	7	21	7110	7036	14146	120	106	226	30833	29698	60531	14
—	—	—	—	—	—	—	—	—	—	—	—	17895	17157	35052	15
—	—	—	4927	4411	9338	—	—	—	—	—	—	66550	61766	128316	16
—	—	—	1735	1477	3212	4	8	12	—	—	—	14711	14300	29011	17
—	—	—	—	—	—	6	7	13	—	—	—	23000	22554	45554	18
—	—	—	265	208	473	—	—	—	—	—	—	5257	5066	10323	19
—	—	—	17	14	31	—	—	—	—	—	—	41495	40646	82141	20
—	—	—	167	139	306	—	—	—	—	—	—	11668	11419	23087	21
—	—	—	3936	2906	5942	54	48	102	—	—	—	23091	22206	45297	22
—	—	—	1450	1803	3253	—	—	—	—	—	—	23276	23766	47042	23
8	3	11	79	55	134	28	16	44	—	—	—	45452	40249	85701	24
—	—	—	2	3	5	455	447	902	—	—	—	28478	27083	55561	25
		н	е			и	м	ѣ	е	т	с	я.			26
—	—	—	5	7	12	—	—	—	—	—	—	7134	6862	13996	27
—	—	—	10	8	18	4082	3910	7992	—	—	—	19835	18614	38449	28
—	—	—	—	—	—	—	—	—	—	—	—	38537	36930	75467	29
—	—	—	—	—	—	598	641	1239	—	—	—	21369	21140	42509	30
—	—	—	5	4	9	1608	1618	3226	178	175	353	53041	50378	103419	31
—	—	—	4276	3706	7982	7	5	12	—	—	—	30352	47652	98004	32
—	—	—	928	839	1767	—	—	—	—	—	—	58086	56728	114814	33
—	—	—	38	40	78	—	—	—	—	—	—	14955	14349	29304	34
—	—	—	5	12	17	126	126	252	—	—	—	31737	29977	61714	35
—	—	—	4	3	7	2735	2705	5439	—	—	—	39411	36843	76254	36
6	2	8	154	113	267	26	12	38	—	—	—	31937	21453	56390	37
—	—	—	—	1	1	843	836	1679	—	—	—	35063	32513	67576	38
—	—	—	1	2	3	1458	1137	2895	—	—	—	22160	21926	44086	39
—	—	—	31	24	55	—	—	—	—	—	—	24631	23759	48390	40
78	80	158	178	144	322	1181	946	2127		—	—	11814	10444	22258	41
—	—	—	—	—	—	184	193	377	—	—	—	37909	36468	74377	42
—	—	—	5	6	11	—	—	—	—	—	—	33267	31757	65024	43
—	—	—	7	3	10	—	—	—	—	—	—	25977	24785	50762	44
—	—	—	2	1	3	11976	12466	24442	1085	1038	2123	24596	24352	48948	45
—	—	—	42	37	79	—	—	—	—	—	—	48659	46299	94958	46
30	18	48	2447	1971	4418	6	3	9		—	—	35091	31394	66485	47
—	—	—	753	728	1481	—	—	—	—	—	—	44069	42587	86656	48
—	—	—	6	1	7	—	—	—		—	—	4507	4469	8976	49
—	—	—	—	—	—	—	—	—	—	—	—	19706	19431	39137	50
544	508	1052	29705	27008	56713	34313	34255	68568	2015	1857	3872	1311809	1244752	2556561	

I. а) Число умершихъ православныхъ (вмѣстѣ съ единовѣр

№	НАЗВАНІЯ ГУБЕРНІЙ И ОБЛАСТЕЙ.	Январь.		Февраль.		Мартъ.		Апрѣль.		Май.		Іюнь.	
		м.	ж.	м.	ж.	м.	ж.	м.	ж.	м.	ж.	м.	ж.
1	Архангельская	309	340	287	267	331	354	371	349	349	332	356	252
2	Астраханская	523	481	423	384	425	412	455	396	647	569	830	759
3	Бессарабская			с	в	ѣ	д	ѣ	н	і	й		
4	Виленская	510	541	427	405	355	330	336	268	229	336	400	349
5	Витебская	864	763	712	646	700	675	616	602	719	628	803	704
6	Владимірская	2541	2685	2390	2369	2656	2678	2888	2713	2557	2478	3114	3018
7	Вологодская	1094	1157	1085	1103	1310	1335	1490	1532	1556	1383	1741	1616
8	Волынская	3089	3087	2785	2799	2671	2514	2213	1973	1651	1536	2082	1850
9	Воронежская			с	в	ѣ	д	ѣ	н	і	й		
10	Вятская	3164	3439	3319	3200	3838	3655	4179	3996	3602	3319	4230	4000
11	Гродненская	1117	1141	1086	1063	1015	973	778	714	625	553	690	664
12	Донскаго войска обл. .	1307	1385	1271	1147	1384	1287	1338	1227	1268	1182	1722	1610
13	Екатеринославская . .	2300	2103	2047	1886	2010	1838	2016	1800	2125	1908	3755	3446
14	Казанская	1829	1958	1872	1831	2085	1999	1948	1880	1531	1431	1692	1662
15	Калужская	1403	1444	1595	1478	1769	1672	1715	1646	1797	1657	1964	1780
16	Кіевская	4998	4663	4740	4622	4523	4152	4386	3947	3802	3233	5594	5109
17	Ковенская	28	14	18	19	30	23	28	8	24	16	26	23
18	Костромская	1742	1843	1619	1651	1795	1768	1844	1852	1729	1665	2241	2026
19	Курляндская	15	8	11	7	14	13	13	8	8	8	20	7
20	Курская	3332	3225	3405	3674	3798	3949	3740	3489	3256	3145	4056	3742
21	Лифляндская	196	159	172	165	168	142	170	129	138	124	142	102
22	Минская	1733	1592	1626	1554	1524	1517	1314	1241	1234	1123	1641	1563
23	Могилевская	1869	1916	1582	1620	1417	1499	1420	1324	1799	1727	3324	3267
24	Московская	3359	2935	3642	3214	4195	3732	4032	3474	3637	3164	4534	4049
25	Нижегородская	2058	2154	2119	1984	2278	2300	2337	2189	1925	1820	2387	2217
26	Новгородская			с	в	ѣ	д	ѣ	н	і	й		
27	Олонецкая	506	555	612	578	643	659	667	636	548	557	578	569
28	Оренбургская	1132	1125	1032	960	1271	1143	1362	1186	1412	1328	1638	1535
29	Орловская	2856	2773	2901	2732	3362	3267	3163	3054	3781	3508	4248	3909
30	Пензенская	1932	1891	1780	1895	1745	1927	1788	1774	1619	1571	2090	1963
31	Пермская	3787	3750	3121	2890	3264	3218	3688	3494	3652	3348	3966	3669
32	Подольская	3210	3144	3209	3120	2872	2888	2697	2543	2169	1999	2644	2447
33	Полтавская	4118	4092	4609	4633	4778	4672	4385	4197	3456	3135	6622	6292
34	Псковская	1452	1384	1110	1177	1198	1169	1114	1046	1147	1020	1706	1654
35	Рязанская	2734	2727	2633	2580	3065	2770	2691	2560	2358	2192	3139	2749
36	Самарская	2811	2658	2599	2498	2911	2745	2821	2538	3165	2907	3904	3629
37	С.-Петербургская . . .	2208	1787	2091	1599	2087	1524	2090	1526	2046	1472	2419	1772
38	Саратовская	2382	2348	2457	2122	2480	2329	2255	2117	2608	2393	2497	3096
39	Симбирская	1850	1962	1576	1651	1671	1645	1600	1577	1332	1364	1696	1571
40	Смоленская	2361	2324	2188	2115	2230	2226	2154	2096	2484	2174	2730	2496
41	Таврическая	630	621	672	617	635	591	619	510	567	548	1386	1246
42	Тамбовская	3299	3366	3171	2982	3331	3169	3137	3039	2901	2813	4005	3585
43	Тверская	2446	2409	2694	2577	2940	2838	2692	2475	2170	1896	3178	2836
44	Тульская	2236	2211	2130	2041	2317	2245	2165	2046	2754	2476	2819	2664
45	Уфимская	864	851	839	710	910	878	914	775	861	771	1070	1056
46	Харьковская	3792	3656	3997	3994	4505	4199	4148	4033	3640	3307	5063	4688
47	Херсонская	2551	2367	2317	2104	2105	1878	2025	1828	2177	1915	3749	3300
48	Черниговская	3756	3825	3972	3888	3400	3315	3110	2954	2843	2618	4743	4475
94	Эстляндская	18	9	16	9	9	6	11	9	16	11	16	13
50	Ярославская	1469	1541	1466	1557	1649	1708	1612	1604	1489	1444	2074	1840
	Всего . .	93780	92409	91425	88117	95669	91826	91535	86376	87503	80104	116824	106

Примѣчаніе. Сверхъ того не распредѣлено по мѣсяцамъ въ губерніяхъ: Астраханской 5 м. и 80 ж., Полтавской 252 м. и 191 ж., Саратовской 1 ж., и Тульской 227 м. и 171 ж. а всего 1076 м.

ками), распредѣленныхъ по мѣсяцамъ, за 1872 годъ.

Іюль.		Августъ.		Сентябрь.		Октябрь.		Ноябрь.		Декабрь.		ВСЕГО.			№
м.	ж.	м.	ж.	м.	ж.	м.	ж.	м.	ж.	м.	ж.	м.	ж.	об. п.	
362	311	472	436	360	282	278	283	301	252	221	236	3997	3694	7691	1
846	810	1030	923	804	792	479	432	407	366	242	240	7111	6564	13675	2
и	е		и		м		ѣ		е		т		с	я	3
511	400	308	299	307	315	330	317	319	351	365	301	4497	4212	8709	4
807	757	592	467	556	506	568	579	653	637	628	662	8218	7626	15844	5
3111	2983	3049	3008	1786	1841	1540	1559	1617	1705	1494	1548	28743	28585	57328	6
2250	2162	2322	2059	1152	1127	1072	963	1010	1040	1068	1043	17150	16520	33670	7
3394	3346	5818	5631	3697	3546	2160	2202	1697	1702	1690	1657	32947	31843	64790	8
и	е		и		м		ѣ		е		т		с	я	9
6667	6042	8443	7931	3374	3213	2574	2432	2362	2322	2805	2768	48557	46317	94874	10
1050	1094	1444	1221	986	921	923	899	1058	1027	1101	1093	11873	11363	23236	11
1857	1704	1855	1602	1359	1285	1251	1195	1072	1057	1094	937	16878	15618	32496	12
4404	4241	3911	3321	2059	1917	1716	1604	1590	1531	1452	1385	29385	26980	56365	13
2081	1714	2907	2676	2053	1957	1609	1643	1653	1670	2028	1848	23288	22269	45557	14
1584	1491	1403	1383	1055	1123	1118	1018	1120	1095	1216	1220	17739	17007	34746	15
6662	6348	9104	8633	5464	5249	3934	3651	3538	3278	2970	2754	59715	55639	115354	16
18	17	22	11	23	12	24	15	27	17	29	12	297	187	484	17
2817	2569	2990	2980	1640	1627	1563	1520	1519	1497	1495	1549	22994	22547	45541	18
12	3	10	4	12	6	5	8	12	9	11	7	143	88	231	19
3962	3823	3723	3502	2818	2697	2713	2642	2898	2960	3331	3354	41032	40202	81234	20
144	114	107	120	134	101	125	102	129	112	155	128	1780	1498	3278	21
2177	2061	2028	1913	1408	1407	1193	1163	1232	1223	1330	1317	18440	17674	36114	22
3419	3562	2245	2234	1231	1238	1015	1069	935	955	846	825	21102	21236	42338	23
4077	3570	2267	3853	3007	2694	2811	2563	3019	2753	3183	2899	43763	38900	82663	24
2774	2648	3896	3491	2115	2073	1726	1643	1944	1759	1951	1858	27510	26136	53646	25
и	е		и		м		ѣ		е		т		с	я	26
768	686	905	810	574	552	530	451	375	380	402	392	7108	6825	13933	27
1979	1720	2024	1874	1037	1020	883	906	905	881	930	890	15605	14570	30175	28
3602	3598	3672	3506	2590	2449	2335	2343	2831	2648	3204	3028	38355	36815	75170	29
1997	1927	2193	2002	1287	1361	1235	1234	1497	1383	1421	1395	20584	20323	40907	30
6490	6101	9573	9177	4083	4092	3392	2794	2578	2414	2316	2307	49910	47254	97164	31
3996	3830	7544	6853	5188	4805	3024	3008	2477	2526	2173	2195	41203	39358	80561	32
9237	8873	7204	7189	3612	3600	2976	2959	2810	2878	3019	3114	56826	55634	112460	33
1867	1664	1240	1243	894	874	861	821	890	840	748	733	14227	13625	27852	34
2758	2729	2815	2683	2186	2016	1334	2190	2495	2328	3203	2112	31411	29636	61047	35
3249	2995	2997	2677	2257	2050	2187	2041	2232	2115	1729	1721	32862	30574	63436	36
3870	2647	3437	2632	2066	1625	1795	1377	1829	1414	1890	1511	27828	20886	48714	37
2959	2824	3811	3155	2606	2438	2285	2145	2114	2111	2175	2124	31629	29204	60833	38
1948	1851	2486	2623	1532	1558	1363	1365	1468	1526	1635	1662	20557	20355	40912	39
2373	2389	1968	1826	1479	1488	1444	1395	1438	1395	1499	1584	24348	23508	47856	40
1678	1456	1106	945	596	514	577	525	546	528	599	499	9611	8600	18211	41
3167	3115	3011	2821	2450	2421	2602	2601	3169	3028	3276	3150	37519	36090	73609	42
4342	4027	4278	4199	2257	2303	1950	1949	2124	2003	2009	2074	33080	31576	64656	43
2049	2045	2262	2145	1552	1497	1588	1533	1829	1717	2026	1975	25727	24595	50322	44
1297	1152	1474	1466	929	877	709	746	687	657	785	657	11339	10596	21935	45
5056	4937	5560	5315	3558	3417	3144	2950	3019	2777	3042	2940	48524	46213	94737	46
4291	3972	3712	3368	2136	1919	1964	1792	1986	1900	1861	1621	30874	27964	58838	47
6289	6046	5825	5585	2817	2675	2125	2034	1952	1929	1950	1960	42782	41304	84086	48
17	11	21	9	17	14	9	8	17	9	14	16	181	124	305	49
2491	2322	2459	2391	1348	1316	1200	1197	1254	1236	1188	1273	19699	19429	39128	50
182756	124657	143928	134192	86451	82810	72239	69866	72634	69941	73609	70574	1158848	1097763	2256611	

6 ж., области *Войска Донскаго* 279 *м.* и 329 ж., Калужской 156 м. и 150 ж., Пензенской 103 м. и *и 928 ж.*

II. а) Число умершихъ раскольниковъ,

№	НАЗВАНІЯ ГУБЕРНІЙ И ОБЛАСТЕЙ.	Январь.		Февраль.		Мартъ.		Апрѣль.		Май.		I
		м.	ж.	м.	ж.	м.	ж.	м.	ж.	м.	ж.	м.
1	Архангельская	—	—	—	—	—	—	—	—	—	—	—
2	Астраханская	10	8	12	6	13	16	9	6	7	8	1
3	Бессарабская			с	в	ѣ	д	ѣ	н	і	й	
4	Виленская	9	6	12	16	13	14	6	9	5	5	
5	Витебская	57	51	52	42	59	48	49	30	38	48	4
6	Владимірская	16	15	7	12	20	11	16	15	11	7	1
7	Вологодская	—	—	—	—	—	—	—	—	—	—	—
8	Волынская	7	4	9	3	12	7	14	2	9	7	
9	Воронежская			с	в	ѣ	д	ѣ	н	і	й	
10	Вятская	65	47	54	43	87	53	48	63	59	72	7
11	Гродненская	—	—	—	—	—	—	—	—	—	—	—
12	Донскаго войска обл.	91	87	82	85	88	88	69	82	74	78	8
13	Екатеринославская	10	11	10	11	9	8	8	7	8	12	
14	Казанская	29	27	18	21	24	21	17	21	13	23	1
15	Калужская	—	—	—	—	—	—	—	—	—	—	—
16	Кіевская	17	8	9	7	19	8	10	21	6	9	
17	Ковенская	26	13	20	25	22	20	9	18	20	21	1
18	Костромская	—	—	—	—	—	—	—	—	—	—	—
19	Курляндская	—	—	—	—	—	—	—	—	—	—	—
20	Курская	58	45	48	42	46	44	42	34	32	27	2
21	Лифляндская	17	16	17	20	18	17	12	18	26	33	2
22	Минская	24	6	4	2	6	3	4	5	6	5	
23	Могилевская	20	17	15	13	11	13	15	11	18	11	10
24	Московская	100	68	106	9	104	99	104	85	112	74	7
25	Нижегородская	51	60	41	37	55	51	49	40	41	36	4
26	Новгородская			с	в	ѣ	д	ѣ	н	і	й	
27	Олонецкая	—	—	—	—	—	—	—	—	—	—	—
28	Оренбургская	4	13	7	2	4	9	4	7	8	3	1
29	Орловская	6	8	5	11	10	7	11	5	9	7	
30	Пензенская	4	3	13	7	9	12	5	6	15	9	
31	Пермская	163	129	102	91	114	126	113	129	127	108	14
32	Подольская	16	8	9	16	11	5	5	7	10	4	1
33	Полтавская	1	—	1	2	—	1	2	2	5	1	
34	Псковская	51	52	44	55	46	54	45	42	45	51	5
35	Рязанская	30	25	19	20	21	27	25	30	3	14	1
36	Самарская	99	70	81	85	88	102	88	62	88	69	8
37	С.-Петербургская	6	5	5	9	5	10	6	9	12	8	1
38	Саратовская	87	87	70	77	75	87	84	76	68	82	9
39	Симбирская	25	24	9	11	7	15	14	7	10	5	
40	Смоленская	15	15	19	21	33	19	21	9	18	25	1
41	Таврическая	—	—	—	—	—	—	—	—	—	—	—
42	Тамбовская	22	14	16	24	21	16	11	12	22	20	1
43	Тверская	6	8	11	11	17	16	20	9	13	13	
44	Тульская	1	—	—	3	1	1	1	1	2	1	
45	Уфимская	29	21	6	8	11	14	15	15	17	16	1
46	Харьковская	—	—	—	—	—	—	—	—	—	—	—
47	Херсонская	16	17	18	19	17	16	8	11	17	23	1
48	Черниговская	27	27	37	32	40	35	50	60	36	46	2
49	Эстляндская	—	—	—	—	—	—	—	—	—	—	—
50	Ярославская	—	—	—	—	—	—	—	—	—	—	—
	Всего	**1215**	**1015**	**988**	**984**	**1136**	**1093**	**1009**	**966**	**1010**	**981**	**115**

Примѣчаніе. Сверхъ того въ области Войска Донскаго не распредѣлено по мѣсяцамъ 13

ьсныхъ по мѣсяцамъ, за 1872 годъ.

	Августъ.		Сентябрь.		Октябрь.		Ноябрь.		Декабрь.		ВСЕГО.			№
ж.	м.	ж.	м.	ж.	м.	ж.	м.	ж.	м.	ж.	м. п.	ж. п.	об. п.	
—	—	—	—	—	—	—	—	—	—	—	—	—	—	1
8	13	11	13	9	14	14	9	15	4	3	131	114	245	2
е		и		м		ѣ		е		т		с	я	3
7	10	6	2	10	6	5	6	1	4	6	94	93	187	4
34	32	33	51	51	27	51	45	71	36	35	507	519	1026	5
14	7	6	18	3	11	16	10	14	12	9	155	128	283	6
—	—	—	—	—	—	—	—	—	—	—	—	—	—	7
8	15	14	13	11	3	3	3	5	1	7	111	83	194	8
е		и		м		ѣ		е		т		с	я	9
106	61	81	46	51	35	40	39	38	30	31	684	691	1375	10
—	—	—	—	—	—	—	—	—	—	—	—	—	—	11
70	96	85	60	75	54	67	53	53	41	51	862	895	1757	12
12	9	11	7	9	9	7	12	9	15	16	116	122	238	13
14	26	21	22	15	16	15	19	26	20	17	240	240	480	14
—	—	—	—	—	—	—	—	—	—	—	—	—	—	15
30	34	37	7	18	11	7	7	7	14	16	160	180	340	16
16	7	14	20	12	9	15	5	15	15	20	189	206	395	17
—	—	—	—	—	—	—	—	—	—	—	—	—	—	18
—	—	—	—	—	—	—	—	—	—	—	—	—	—	19
27	36	37	28	36	22	36	25	37	41	27	425	421	816	20
16	27	26	14	14	26	30	38	44	43	52	282	311	593	21
2	4	1	5	2	2	—	3	—	1	1	62	30	92	22
56	9	9	13	6	9	4	7	11	3	8	270	265	535	23
102	94	107	127	84	113	69	103	87	100	106	1224	1073	2297	24
45	37	42	25	34	36	40	23	29	17	34	455	476	931	25
е		и		м		ѣ		е		т		с	я	26
—	—	—	—	—	—	—	—	—	—	—	—	—	—	27
17	21	20	6	10	8	14	8	6	4	2	108	114	222	28
10	5	10	12	12	6	4	10	6	11	11	102	97	199	29
14	9	2	6	5	5	13	5	6	4	8	82	96	178	30
119	153	144	80	98	70	84	83	72	53	75	1326	1315	2641	31
23	47	39	38	32	20	20	6	14	8	9	211	191	402	32
4	—	1	—	1	—	—	1	—	—	3	17	18	35	33
73	56	59	35	41	38	46	43	36	36	34	572	603	1175	34
12	17	13	15	12	9	21	18	8	11	11	195	203	398	35
76	103	85	89	89	57	61	52	65	35	45	962	908	1870	36
14	19	13	10	7	13	11	8	12	4	11	110	118	228	37
81	83	88	78	79	64	58	59	69	59	59	900	923	1823	38
9	15	9	5	8	9	5	8	9	3	5	123	117	240	39
19	14	18	16	11	13	25	18	23	13	11	213	209	422	40
—	—	—	—	—	—	—	—	—	—	—	—	—	—	41
10	14	18	12	11	15	13	16	11	25	19	196	180	376	42
12	17	19	9	15	7	13	17	17	7	4	145	153	298	43
2	1	—	1	—	2	—	—	2	—	3	11	13	24	44
12	17	24	11	23	9	13	17	20	19	5	182	186	368	45
—	—	—	—	—	—	—	—	—	—	—	—	—	—	46
41	30	31	20	11	16	12	16	12	12	12	230	223	453	47
50	36	42	33	36	40	33	60	66	24	22	485	503	988	48
—	—	—	—	—	—	—	—	—	—	—	—	—	—	49
—	—	—	—	—	—	—	—	—	—	—	—	—	—	50
1165	1174	1176	947	941	804	865	852	916	725	788	12137	12017	24154	

III. а) Число умершихъ римско-като

№	НАЗВАНІЯ ГУБЕРНІЙ И ОБЛАСТЕЙ.	Январь.		Февраль.		Мартъ.		Апрѣль.		Май.		
		м.	ж.	м.	ж.	м.	ж.	м.	ж.	м.	ж.	
4	Виленская	1040	1048	857	875	773	797	700	652	690	669	
5	Витебская	295	308	337	288	302	297	240	236	225	223	
8	Волынская	310	268	295	285	270	242	222	203	180	165	
11	Гродненская	488	462	439	454	399	431	335	354	287	283	
13	Екатеринославская . .	7	5	5	7	5	9	16	9	6	10	
16	Кіевская	172	124	141	126	149	124	107	95	83	94	
17	Ковенская	1223	1209	1163	1172	1116	1080	956	911	1009	918	
19	Курляндская	51	49	48	55	45	54	54	49	41	36	
22	Минская	175	157	125	147	117	129	99	114	110	99	
23	Могилевская	35	36	29	51	30	32	33	36	37	42	
32	Подольская	346	308	349	326	360	336	361	327	286	252	
36	Самарская	85	69	67	77	80	57	60	39	46	56	
37	С.-Петербургская . . .	66	34	57	36	48	35	54	28	41	24	
38	Саратовская	31	19	45	38	31	17	16	22	8	7	
41	Таврическая	10	3	13	8	12	7	11	10	9	9	
47	Херсонская	56	49	58	52	61	40	40	20	47	24	
	Остальныя губерніи .	43	47	50	32	43	22	47	29	53	28	
	Всего . .	**4433**	**4175**	**4078**	**4029**	**3841**	**3709**	**3351**	**3134**	**3158**	**2939**	

VI. а) Число умершихъ протеста

№	НАЗВАНІЯ ГУБЕРНІЙ И ОБЛАСТЕЙ.	Январь.		Февраль.		Мартъ.		Апрѣль.		Май.		
		м.	ж.	м.	ж.	м.	ж.	м.	ж.	м.	ж.	
3	Бессарабская			с	в	ѣ	д	ѣ	н	і	й	
5	Витебская	23	22	16	19	12	13	17	14	13	16	
8	Волынская	46	33	41	50	38	45	42	35	53	38	
11	Гродненская	15	9	25	8	16	14	14	12	14	10	
13	Екатеринославская . .	24	29	34	33	44	32	42	35	56	39	
17	Ковенская	57	51	59	70	58	70	41	36	57	50	
19	Курляндская	464	488	476	467	512	425	394	378	351	350	
21	Лифляндская	1074	1131	950	1033	865	902	855	821	724	724	
24	Московская	17	6	18	12	19	11	18	18	27	14	
36	Самарская	217	192	205	215	174	159	150	152	143	132	
37	С.-Петербургская . . .	319	289	254	240	232	201	236	202	218	228	
38	Саратовская	144	125	145	121	125	99	83	91	75		
41	Таврическая	56	67	61	46	56	35	44	37	35		
47	Херсонская	65	54	62	42	46	31	46	33	42		
49	Эстляндская	472	471	358	433	324	408	286	275	289	236	
	Остальныя губерніи . .	55	43	39	52	58	41	57	38	46	45	
	Всего . .	**3048**	**3010**	**2743**	**2841**	**2579**	**2486**	**2325**	**2177**	**2143**	**2069**	

распредѣленныхъ по мѣсяцамъ, за 1872 годъ.

Іюль.		Августъ.		Сентябрь.		Октябрь.		Ноябрь.		Декабрь.		ВСЕГО.			№
м.	ж.	м.	ж.	м.	ж.	м.	ж.	м.	ж.	м.	ж.	м.	ж.	об. п.	
778	763	605	576	611	671	682	707	714	721	650	598	8857	8834	17691	4
267	241	258	214	228	233	237	240	265	258	221	238	3086	2994	6080	5
260	259	451	465	337	277	248	185	196	214	188	177	3174	2946	6120	8
416	435	421	381	466	394	436	410	581	608	659	667	5274	5187	10461	11
19	21	28	16	7	12	11	6	12	3	4	5	139	125	264	13
171	158	250	219	159	124	118	93	94	77	100	86	1666	1454	3120	16
909	853	773	745	852	852	942	1029	985	1097	988	1017	11828	11740	23568	17
29	32	26	31	30	33	28	36	29	23	28	27	435	458	893	19
150	165	170	171	120	119	87	98	112	116	102	123	1476	1537	3013	22
55	48	37	35	42	32	29	19	22	25	32	27	437	443	880	23
445	440	918	879	485	476	293	259	235	221	231	235	4629	4358	8987	32
62	53	77	70	84	81	76	53	79	60	58	57	810	733	1543	36
49	32	45	28	42	30	38	28	39	29	53	39	571	369	940	37
35	24	33	31	34	29	30	27	17	19	34	25	334	273	607	38
12	3	13	8	10	5	17	8	13	8	6	5	135	83	218	41
59	55	61	53	65	65	81	55	77	62	75	55	748	581	1329	47
65	25	71	19	54	19	38	20	27	20	29	18	583	282	865	
3781	3607	4237	3941	3626	3452	3394	3273	3497	3561	3458	3399	44182	42397	86579	

распредѣленныхъ по мѣсяцамъ, за 1872 годъ.

Іюль.		Августъ.		Сентябрь.		Октябрь.		Ноябрь.		Декабрь.		ВСЕГО.			№
м.	ж.	м.	ж.	м.	ж.	м.	ж.	м.	ж.	м.	ж.	м. п.	ж. п.	об. п.	
н	е		и		м		ѣ		е		т		с	я	3
12	14	17	6	8	7	16	11	17	12	9	21	175	168	343	5
41	55	40	43	44	35	24	32	37	35	35	47	500	489	989	8
21	16	17	18	17	12	11	13	17	10	25	2	201	152	353	11
61	57	92	55	49	43	43	34	25	21	21	19	536	430	966	13
29	50	42	37	53	61	57	63	80	72	74	76	658	682	1340	17
302	326	315	299	282	305	328	274	334	335	329	376	4414	4312	8726	19
820	751	674	663	582	635	612	629	720	641	773	801	9241	9414	18745	21
17	15	21	14	21	13	19	9	22	14	18	4	231	144	375	24
204	200	211	170	158	137	137	134	121	129	164	156	2038	1921	3959	36
360	297	406	385	267	225	22	226	2.1	219	261	245	3242	2953	6195	37
105	95	122	109	118	106	126	122	90	105	113	126	1357	1275	2632	38
46	48	66	5.	47	47	60	51	63	66	51	56	6.1	591	1222	41
71	63	77	66	73	48	83	75	66	47	58	64	756	634	1 90	47
405	416	433	445	322	357	321	297	384	341	385	359	4296	4 . 4	8630	49
55	57	89	54	63	37	52	35	34	30	40	33	654	518	1172	
2549	2460	2622	2417	2104	2068	2109	2005	2241	2077	2356	2404	29030	28007	57037	

V. а) Число умершихъ армяно-григоріанъ,

№	НАЗВАНІЯ ГУБЕРНІЙ И ОБЛАСТЕЙ.	Январь.		Февраль.		Мартъ.		Апрѣль.		Май.		Іюнь.	
		м.	ж.	м.	ж.	м.	ж.	м.	ж.	м.	ж.	м.	ж.
13	Екатеринославская . .	23	18	19	18	24	19	13	24	26	23	18	27
	Остальныя губерніи .	18	17	21	17	18	19	20	9	19	15	15	18
	Всего . .	41	35	40	35	44	38	33	33	45	38	33	45

VI. а) Число умершихъ евреевъ,

№	НАЗВАНІЯ ГУБЕРНІЙ И ОБЛАСТЕЙ.	Январь.		Февраль.		Мартъ.		Апрѣль.		Май.		Іюнь.	
		м.	ж.	ж.	м.	м.	ж.	м.	ж.	м.	ж.	м.	ж.
3	Бессарабская			с	в	ѣ	д	ѣ	н	і	й		
4	Виленская	92	96	97	91	91	90	89	76	70	86	92	64
5	Витебская	68	49	67	48	54	51	64	47	52	50	41	48
8	Волынская	287	272	305	298	293	250	248	234	246	208	329	326
11	Гродненская	159	133	169	147	176	151	141	130	134	118	132	128
13	Екатеринославская . .	40	29	32	22	33	36	41	30	77	63	93	87
16	Кіевская	395	310	326	342	404	316	288	277	364	289	542	449
17	Ковенская	97	102	108	96	116	101	107	87	132	69	97	86
19	Курляндская	34	18	17	18	23	15	22	15	15	20	12	12
22	Минская	207	198	217	194	239	195	223	191	221	183	219	198
23	Могилевская	129	141	107	144	116	135	117	153	143	180	177	212
32	Подольская	319	257	258	252	288	236	249	236	316	272	455	389
33	Полтавская	47	41	64	59	54	51	56	63	141	114	122	108
41	Таврическая	23	12	11	17	20	13	18	11	5	12	14	15
47	Херсонская.	164	128	166	131	146	95	119	91	152	115	302	226
48	Черниговская	75	71	64	65	57	65	48	43	41	34	78	58
	Остальныя губерніи. .	44	32	45	35	60	23	42	44	43	42	64	45
	Всего . . .	2180	1889	2053	1959	2170	1828	1872	1728	2152	1855	2769	2451

Примѣчаніе. Сверхъ того въ Полтавской губерніи не распредѣлены по мѣсяцамъ 3 м. и 7 ж.

распредѣленныхъ, по мѣсяцамъ, за 1872 годъ.

Іюль.		Августъ.		Сентябрь.		Октябрь.		Ноябрь.		Декабрь.		ВСЕГО.			№
м.	ж.	м.	ж.	м.	ж.	м.	ж.	м.	ж.	м.	ж.	м. п.	ж. п.	об. п.	
33	30	88	74	32	21	17	19	9	13	20	17	322	303	625	13
19	11	24	25	20	19	19	19	13	15	14	21	222	205	427	
52	41	112	99	52	40	36	38	22	28	34	38	544	508	1052	

распредѣленныхъ по мѣсяцамъ, за 1872 годъ.

Іюль.		Августъ.		Сентябрь.		Октябрь.		Ноябрь.		Декабрь.		ВСЕГО.			№
и.	ж.	м.	ж.	м.	ж.	м.	ж.	м.	ж.	м.	ж.	м. п.	ж. п.	об. п.	
н	е		н		м		ъ		е		т		с	я	3
94	91	78	91	78	80	105	110	95	76	88	90	1069	1041	2110	4
46	39	59	37	43	43	43	61	74	68	66	58	677	599	1276	5
481	428	648	568	558	492	3[illegible]7	382	247	231	223	199	4262	3868	8150	8
175	147	173	146	224	249	416	375	336	349	212	206	2447	2279	4726	11
89	62	76	59	31	40	39	26	38	31	40	27	629	512	1141	13
533	513	675	584	397	370	329	322	336	334	338	3[illegible]5	4927	4411	9338	16
118	91	166	111	195	196	239	200	210	199	150	139	1735	1477	3212	17
18	21	18	16	11	22	26	7	36	23	33	21	265	208	473	19
270	268	383	377	271	331	287	304	256	273	243	194	3036	29[illegible]6	5942	22
189	216	119	159	96	133	103	117	[illegible]0	117	74	96	1450	1803	3253	23
507	402	635	615	426	365	334	246	233	211	256	225	4276	3706	7982	32
117	109	96	77	62	51	57	39	54	64	55	56	925	832	1757	33
19	14	17	15	9	9	15	11	13	8	14	7	178	144	322	41
324	302	248	219	201	150	254	186	186	163	185	165	2447	1971	4418	47
116	111	100	82	53	51	37	55	45	51	39	42	753	7[illegible]8	1481	48
70	59	61	57	50	41	37	40	65	39	45	39	626	496	1122	
3166	2873	3552	3213	2705	2623	2718	2481	2304	2237	2061	1869	29702	27001	56703	

VI. а) Число умершихъ магомет

№	НАЗВАНІЯ ГУБЕРНІЙ И ОБЛАСТЕЙ.	Январь.		Февраль.		Мартъ.		Апрѣль.		Май.		
		м.	ж.	м.	ж.	м.	ж.	м.	ж.	м.	ж.	м.
2	Астраханская	77	52	40	45	40	32	35	31	30	40	3
10	Вятская	128	128	106	111	138	138	111	112	82	105	9
14	Казанская	673	691	604	635	722	681	586	671	532	519	47
25	Нижегородская	39	40	36	41	58	40	46	48	32	31	2
28	Оренбургская	466	425	374	383	438	425	423	375	403	399	40
30	Пензенская	61	55	49	76	62	70	50	67	56	60	4
31	Пермская	204	198	144	134	159	146	177	186	174	173	11
36	Самарская	273	237	287	289	310	329	295	282	229	280	24
38	Саратовская	31	42	69	55	44	67	64	61	92	56	7
39	Симбирская	155	158	117	129	134	116	131	134	108	104	12
41	Таврическая	125	106	152	122	116	107	116	92	108	88	9
42	Тамбовская	9	15	13	16	29	31	26	29	25	18	1
45	Уфимская	1208	1252	986	1055	1136	1147	1229	1418	1080	1206	96
	Остальныя губерніи .	25	42	32	20	24	21	28	47	33	20	2
	Всего . .	3474	3441	3009	3111	3410	3350	3317	3553	2984	3099	27

VIII. а) Число умершихъ идолопоклон

№	НАЗВАНІЯ ГУБЕРНІЙ И ОБЛАСТЕЙ.	Январь.		Февраль.		Мартъ.		Апрѣль.		Май.		
		м.	ж.	м.	ж.	м.	ж.	м.	ж.	м.	ж.	м.
10	Вятская	9	13	24	17	27	18	14	23	17	18	1
12	Донскаго войска обл. .	48	25	38	39	64	39	46	36	34	37	5
14	Казанская	9	12	5	5	11	8	13	10	18	6	
31	Пермская	26	18	14	15	15	10	4	10	9	11	
45	Уфимская	101	115	86	107	102	94	88	91	114	103	1
	Остальныя губерніи . .	—	—	—	—	—	—	—	—	—	—	—
	Всего . .	193	183	167	183	219	169	165	170	192	175	1

Примѣчаніе. Сверхъ того въ области Войска Донскаго 14 м. и 5 ж. не распредѣлены по м

распредѣленныхъ по мѣсяцамъ, за 1872 годъ.

Іюль.		Августъ.		Сентябрь.		Октябрь.		Ноябрь.		Декабрь.		ВСЕГО.			№
м.	ж.	м.	ж.	м.	ж.	м.	ж.	м.	ж.	м.	ж.	м.	ж.	об. п.	
23	40	46	50	47	28	35	34	23	31	30	30	459	458	917	2
93	100	137	112	106	81	9	88	103	112	114	107	1305	1281	2586	10
437	491	701	644	620	533	609	592	675	634	477	450	7110	7036	14146	14
28	26	59	33	44	50	35	39	21	32	31	35	455	447	902	25
394	372	281	271	213	235	234	224	241	241	214	205	4082	3910	7992	28
37	44	67	45	43	45	36	38	37	47	54	50	598	641	1239	30
120	148	144	147	103	88	83	91	94	108	88	67	1608	1618	3226	31
211	196	279	223	136	160	172	185	146	171	150	120	2735	2704	5439	36
63	57	94	109	66	87	52	54	96	87	95	99	843	836	1679	38
89	95	137	117	110	125	116	141	139	138	98	99	1458	1437	2895	39
91	78	78	51	58	48	64	53	65	57	111	76	1181	946	2127	41
12	14	13	17	8	9	9	7	12	10	17	17	184	193	377	42
895	928	1111	1080	848	877	853	817	938	955	726	762	11976	12466	24442	45
17	18	39	23	37	11	19	19	24	13	20	21	319	282	601	
2510	**2607**	**3186**	**2922**	**2439**	**2377**	**2406**	**2382**	**2614**	**2636**	**2225**	**2138**	**34313**	**34255**	**68568**	

распредѣленныхъ по мѣсяцамъ, за 1872 годъ.

Іюль.		Августъ.		Сентябрь.		Октябрь.		Ноябрь.		Декабрь.		ВСЕГО.			№
м.	ж.	м.	ж.	м.	ж.	м.	ж.	м.	ж.	м.	ж.	м. п.	ж. п.	об. п.	
23	18	19	18	16	13	11	14	11	9	8	9	199	189	388	10
38	27	29	27	36	38	30	23	9	14	11	18	419	344	763	12
16	17	12	15	5	5	5	8	9	5	8	2	120	106	226	14
18	23	36	39	16	11	16	9	5	6	6	12	178	175	353	31
102	74	91	92	85	70	82	81	77	58	69	68	1085	1038	2123	45
—	—	—	—	—	—	—	—	—	—	—	—	—	—	—	
197	**159**	**187**	**191**	**158**	**137**	**144**	**135**	**111**	**92**	**102**	**109**	**2001**	**1852**	**3853**	

IX. а) Число умершихъ всѣхъ вѣроисповѣданій,

№	НАЗВАНІЯ ГУБЕРНІЙ И ОБЛАСТЕЙ.	Январь.		Февраль.		Мартъ		Апрѣль.		Май.		Іюнь.	
		м.	ж.	м.	ж.	м.	ж.	м.	ж.	м.	ж.	м.	ж.
1	Архангельская	310	341	290	268	332	356	374	348	349	333	356	253
2	Астраханская	620	553	486	443	487	470	512	440	697	629	892	827
3	Бессарабская				с	в	ъ	д	ъ	н	і	й	
4	Виленская	1667	1705	1397	1394	1243	1239	1135	1013	1099	1099	1262	1182
5	Витебская	1307	1193	1184	1043	1127	1084	986	929	1047	965	1110	1006
6	Владимірская	2557	2709	2398	2381	2677	2689	2904	2729	2568	2485	3126	3024
7	Вологодская	1094	1157	1086	1103	1310	1336	1490	1532	1557	1384	1741	1616
8	Волынская	3739	3664	3435	3436	3284	3060	2739	2447	2139	1954	2696	2435
9	Воронежская				с	в	ъ	д	ъ	н	і	й	
10	Вятская	3366	3629	3504	3372	4090	3865	4352	4194	3764	3514	4417	4172
11	Гродненская	1783	1745	1720	1673	1607	1570	1268	1214	1061	966	1179	1110
12	Донская	1446	1497	1391	1271	1536	1414	1453	1345	1376	1297	1846	1705
13	Екатеринославская	2404	2195	2147	1977	2125	1942	2136	1905	2298	2055	3938	3624
14	Казанская	2544	2688	2514	2495	2845	2711	2572	2583	2099	1984	2194	2192
15	Калужская	1403	1444	1595	1478	1769	1672	1715	1646	1797	1657	1964	1780
16	Кіевская	5587	5111	5222	5107	5101	4602	4797	4342	4263	3638	6279	5716
17	Ковенская	1431	1389	1368	1383	1342	1294	1141	1063	1242	1074	1105	1029
18	Костромская	1742	1848	1619	1651	1798	1769	1846	1853	1729	1665	2241	2026
19	Курляндская	564	563	552	547	594	507	483	450	415	414	385	341
20	Курская	3394	3270	3453	3717	3845	3994	3785	3523	3292	3173	4079	3771
21	Лифляндская	1305	1324	1159	1244	1075	1068	1050	980	915	898	882	820
22	Минская	2143	1957	1976	1906	1889	1844	1646	1556	1582	1418	1976	1869
23	Могилевская	2055	2110	1734	1830	1576	1682	1586	1524	1997	1962	3664	3646
24	Московская	3497	3017	3785	3329	4337	3855	4175	3592	3793	3267	4650	4172
25	Нижегородская	2151	2254	2197	2065	2394	2393	2436	2280	2001	1887	2462	2280
26	Новгородская				с	в	ъ	д	ъ	н	і	й	
27	Олонецкая	507	556	613	583	650	663	672	641	549	559	580	573
28	Оренбургская	1604	1564	1419	1345	1720	1578	1790	1572	1829	1735	2053	1902
29	Орловская	2864	2781	2911	2745	3378	3275	3177	3062	3791	3517	4270	3915
30	Пензенская	1997	1949	1842	1978	1816	2009	1844	1847	1690	1640	2141	2018
31	Пермская	4183	4098	3382	3130	3553	3500	3985	3822	3964	3641	4240	3952
32	Подольская	3892	3723	3826	3716	3532	3466	3312	3116	2786	2528	3442	3151
33	Полтавская	4168	4134	4679	4698	4836	4727	4446	4264	3610	3259	6763	6412
34	Псковская	1515	1444	1167	1240	1265	1238	1180	1102	1201	1082	1764	1726
35	Рязанская	2776	2781	2672	2610	3097	2807	2730	2614	2374	2214	3163	2774
36	Самарская	3485	3226	3239	3164	3564	3392	3414	3073	3671	3444	4427	4166
37	С.-Петербургская	2612	2124	2424	1891	2383	1776	2403	1780	2326	1742	2735	2014
38	Саратовская	2675	2521	2786	2413	2755	2599	2502	2368	2851	2618	3803	3351
39	Симбирская	2031	2144	1702	1793	1816	1778	1748	1719	1451	1473	1829	1667
40	Смоленская	2383	2342	2213	2140	2268	2248	2181	2108	2508	2201	2755	2513
41	Таврическая	853	815	919	819	846	761	812	663	728	704	1556	1388
42	Тамбовская	3330	3395	3202	3022	3484	3216	3174	3081	2949	2851	4028	3608
43	Тверская	2453	2419	2707	2591	2962	2855	2713	2489	2190	1910	3192	2845
44	Тульская	2239	2213	2130	2044	2320	2246	2169	2047	2756	2477	2821	2665
45	Уфимская	2203	2239	1917	1880	2159	2133	2248	2299	2073	2098	2144	2127
46	Харьковская	3800	3664	4008	4002	4518	4206	4162	4044	3652	3315	5079	4696
47	Херсонская	2853	2616	2623	2348	2380	2062	2243	1984	2438	2123	4202	3662
48	Черниговская	3870	3932	4076	3994	3500	3420	3210	3064	2923	2700	4881	4589
49	Эстляндская	492	482	378	442	334	415	298	285	308	267	335	291
50	Ярославская	1470	1541	1466	1558	1649	1708	1613	1604	1489	1444	2074	1840
	Всего	108364	106157	104503	101259	109068	104494	104607	98137	99187	91266	128721	118442

Примѣчаніе. Сверхъ того не распредѣлены по мѣсяцамъ въ губерніяхъ: Астраханской 5 м. и Полтавской 255 м. и 198 ж., Саратовской 1 ж. и Тульской 227 м. и 171 ж., а всего 1052 м. и 982 ж.

распредѣленныхъ по мѣсяцамъ, за 1872 годъ.

Іюль.		Августъ.		Сентябрь.		Октябрь.		Ноябрь.		Декабрь.		ВСЕГО.			№
м.	ж.	м.	ж.	м.	ж.	м.	ж.	м.	ж.	м.	м.	м. п.	ж. п.	об. п.	
362	311	473	437	360	283	279	284	303	252	221	236	4009	3703	7712	1
896	870	1119	1004	885	841	540	487	447	420	287	284	7868	7268	15147	2
	и	е			и	м	ѣ	е	т	с	я.				3
1403	1264	1002	978	1009	1082	1129	1147	1142	1158	1113	1002	14601	14263	28864	4
1153	1085	958	757	886	840	891	942	1054	1046	960	1014	12663	11906	24569	5
3126	2997	3056	3014	1804	1844	1551	1575	1627	1719	1506	1557	28900	28714	57614	6
2250	2162	2322	2059	1152	1127	1072	963	1011	1040	1069	1043	17154	16522	33676	7
4193	4097	6974	6721	4649	4361	2832	2804	2180	2187	2137	2087	40997	39253	80250	8
	и	е			и	м	ѣ	е	т	с	я.				9
6874	6267	8661	8143	3542	3358	2710	2574	2515	2481	2957	2915	50752	48484	99236	10
1662	1692	2057	1767	1698	1578	1791	1699	1994	1995	1999	1989	19819	18998	38817	11
1961	1801	1980	1714	1455	1398	1335	1285	1134	1124	1146	1006	18059	16857	34916	12
4617	4423	4204	3536	2185	2042	1835	1696	1686	1608	1552	1469	31127	28472	59599	13
2562	2244	3648	3361	2719	2516	2249	2263	2358	2340	2539	2321	30833	29698	60531	14
1584	1491	1403	1383	1055	1123	1118	1018	1120	1095	1216	1220	17739	17007	34746	15
7394	7062	10075	9481	6033	5762	4397	4077	3978	3702	3424	3166	66550	61766	128316	16
1091	1027	1010	919	1146	1133	1272	1324	1307	1401	1256	1264	14711	14300	29011	17
2817	2569	2990	2980	1640	1627	1563	1520	1519	1497	1496	1549	23000	22554	45554	18
361	382	369	350	335	366	387	325	411	390	401	431	5257	5066	10323	19
3989	3851	3768	3541	2850	2741	2736	2680	2928	3001	3376	3384	41495	40646	82141	20
1018	897	824	828	751	762	781	778	913	816	995	1004	11668	11419	23087	21
2606	2500	2598	2471	1814	1862	1573	1569	1609	1615	1679	1639	23091	22206	45297	22
3710	3885	2414	2439	1383	1413	1156	1209	1046	1109	955	957	23276	23766	47042	23
4206	3703	4409	3988	3175	2799	2952	2651	3160	2859	3313	3017	45452	40249	85701	24
2848	2727	4002	3567	2190	2158	1804	1724	1990	1821	2003	1927	28478	27083	55561	25
	и	е			и	м	ѣ	е	т	с	я.				26
769	687	907	811	577	555	531	456	377	383	402	395	7134	6862	13996	27
2396	2109	2333	2169	1258	1266	1127	1144	1155	1129	1151	1101	19835	18614	38449	28
3629	3613	3702	3517	2607	2462	2341	2349	2842	2655	3025	3039	38537	36930	75467	29
2037	1985	2269	2049	1336	1411	1276	1285	1539	1436	1479	1453	21266	21060	42328	30
6753	6395	9911	9510	4282	4289	3561	2979	2763	2601	2464	2461	53041	50378	103419	31
4976	4704	9150	8395	6140	5679	3671	3531	2952	2974	2673	2666	50352	47652	98004	32
9357	8988	7309	7270	3677	3657	3039	2999	2869	2945	3078	3177	57831	56530	114361	33
1957	1744	1307	1315	946	923	915	879	944	882	794	774	14955	14349	29304	34
2770	2749	2852	2708	2213	2030	1349	2216	2517	2341	3224	2133	31737	29977	61714	35
3824	3520	3667	3226	2725	2517	2629	2476	2630	2540	2136	2099	39411	36843	76254	36
4304	3010	3928	3068	2397	1900	2080	1652	2127	1683	2218	1813	31937	24453	56390	37
3237	3061	4143	3492	2902	2739	2557	2406	2376	2391	2476	2433	35063	32512	67575	38
2051	1957	3042	2751	1648	1691	1489	1512	1615	1674	1738	1767	22160	21926	44086	39
2396	2414	1988	1849	1499	1500	1462	1414	1461	1420	1517	1600	24631	23759	48390	40
1854	1602	1287	1080	725	633	743	658	707	671	784	650	11814	10444	22258	41
3189	3139	3038	2856	2472	2441	2628	2622	3197	3050	3318	3187	37909	36468	74377	42
4361	4040	4304	4221	2268	2324	1959	1962	2181	2022	2017	2079	33267	31757	65024	43
2050	2048	2263	2145	1553	1498	1591	1533	1830	1720	2028	1978	25750	24614	50364	44
2308	2166	2694	2662	1874	1849	1655	1657	1719	1690	1602	1492	24596	24292	48888	45
5071	4943	5569	5323	3570	3422	3153	2958	3030	2741	3047	2945	48659	46299	94958	46
4793	4435	4130	3739	2498	2195	2403	2123	2334	2188	2194	1919	35091	31394	66185	47
6455	6211	5965	5711	2906	2764	2207	2125	2061	2049	2015	2028	44069	42587	86656	48
426	430	456	454	344	371	331	305	403	351	402	376	4507	4469	8976	49
2491	2322	2463	2392	1349	1316	1200	1197	1254	1236	1188	1273	19706	19431	39137	50
146137	137599	158993	148151	98482	94448	83850	81045	84275	81488	84570	81319	1310757	1243800	2554557	

6 ж., области Войска Донскаго 306 м. и 346 ж., Калужской 156 м. и 150 ж., Пензенской 103 м. и 80 ж.

X. а) Число умершихъ всѣхъ вѣроисповѣданій въ важ

№	НАЗВАНІЯ ГОРОДОВЪ.	Январь.		Февраль.		Мартъ.		Апрѣль.		Май.		
		м.	ж.	м.	ж.	м.	ж.	м.	ж.	м.	ж.	
1	Архангельскъ	20	16	32	18	25	29	28	26	30	27	
2	Астрахань	81	77	74	77	69	74	66	71	113	115	
3	Вильно	115	98	107	99	99	82	82	84	84	83	
4	Витебскъ	34	31	34	33	35	32	29	36	50	36	
5	Динабургъ	31	23	39	26	42	35	28	31	30	24	
6	Владиміръ	23	30	38	24	38	37	47	23	28	19	
7	Вологда	19	26	32	29	37	24	35	29	36	22	
8	Житоміръ	51	55	65	71	78	61	66	52	54	46	
9	Воронежъ				с	в	ѣ	д	ѣ	и	і	
10	Вятка	31	26	30	23	29	25	31	17	33	13	
11	Гродно	42	40	34	52	51	46	37	55	50	44	
12	Брестъ-Литовскъ	44	36	67	40	55	56	75	45	68	36	
13	Новочеркаскъ	48	34	60	37	38	37	55	32	59	64	
14	Екатеринославль	43	30	37	34	22	42	73	80	135	132	
15	Ростовъ на Дону	58	32	48	38	56	39	57	34	89	62	
16	Нахичевань	23	18	27	23	23	20	16	27	31	20	
17	Таганрогъ	61	25	41	32	44	43	48	33	65	46	
18	Казань	160	150	156	150	189	161	176	155	160	144	
19	Калуга	38	39	51	44	55	52	71	45	53	45	
20	Кіевъ	158	128	170	156	192	134	195	138	478	447	
21	Бердичевъ	71	55	74	88	75	74	62	69	80	44	
22	Черкассы	30	30	32	20	37	36	22	36	28	28	
23	Ковно	30	23	36	38	20	30	36	15	40	27	
24	Кострома	51	43	37	35	45	42	53	45	49	43	
25	Митава	28	37	19	19	24	8	19	21	20	16	
26	Либава	17	5	19	19	25	13	26	3	18	10	
27	Курскъ	110	102	107	119	110	109	115	97	119	111	
28	Рига	120	117	110	128	114	106	117	99	157	125	
29	Дерптъ	24	32	19	20	22	15	36	32	29	20	
30	Минскъ	60	47	62	49	49	37	54	42	67	42	
31	Бобруйскъ	19	10	19	15	11	12	17	11	21	7	
32	Пинскъ	8	9	12	13	6	7	15	5	12	4	
33	Могилевъ	17	20	23	18	20	16	22	22	27	23	
34	Москва	925	747	970	790	1040	849	1028	811	1015	769	
35	Коломна	18	25	37	18	39	28	40	20	32	19	
36	Нижній-Новгородъ	75	62	104	69	95	56	100	70	84	59	
37	Новгородъ				с	в	ѣ	д	ѣ	и	і	
38	Петрозаводскъ	30	29	44	36	28	25	42	17	24	22	
39	Оренбургъ	57	51	55	56	88	81	83	50	127	92	
40	Орелъ	112	89	99	101	121	102	112	82	124	76	
41	Елецъ	60	64	76	50	84	68	61	57	80	80	
42	Пенза	54	52	66	58	48	52	72	54	75	51	
43	Пермь	64	56	75	41	59	44	56	46	62	38	
44	Екатеринбургъ	51	59	48	42	69	69	68	49	49	55	
45	Каменецъ-Подольскъ	45	35	39	34	36	38	30	34	72	62	
46	Полтава	53	48	65	59	53	37	56	50	77	46	
47	Кременчугъ съ Крюков.	56	49	73	70	57	41	60	48	268	183	
48	Псковъ	35	31	33	26	37	47	36	24	35	21	
49	Рязань	47	33	58	51	54	45	47	40	53	53	
50	Каспиовъ	17	8	19	19	12	13	29	20	13	17	

къ съ распредѣленіемъ по мѣсяцамъ, за 1872 годъ.

ж.	Августъ. м.	Августъ. ж.	Сентябрь. м.	Сентябрь. ж.	Октябрь. м.	Октябрь. ж.	Ноябрь. м.	Ноябрь. ж.	Декабрь. м.	Декабрь. ж.	ВСЕГО. м. п.	ВСЕГО. ж. п.	ВСЕГО. об. п.	№
24	29	22	26	20	21	19	36	14	23	18	345	253	598	1
125	464	359	203	154	108	87	87	82	69	71	1602	1407	3009	2
96	103	89	105	84	105	90	116	82	132	117	1287	1085	2372	3
38	48	29	29	27	38	33	39	30	38	48	458	415	873	4
19	25	20	29	18	17	16	23	25	21	21	348	287	635	5
30	31	26	19	20	30	14	25	15	17	13	365	291	656	6
26	25	22	31	25	24	23	40	17	34	32	373	301	674	7
44	49	49	64	66	62	72	55	44	53	42	701	645	1346	8
и	е			и	м	ѣ	е	т	с	я.				9
25	44	24	16	10	17	23	17	20	26	24	330	239	569	10
15	43	36	65	35	36	36	47	48	54	41	518	489	1007	11
67	71	37	39	32	128	112	117	99	51	60	869	671	1540	12
58	113	83	68	47	60	36	44	37	47	34	755	553	1308	13
110	93	70	59	43	40	23	36	19	36	23	834	754	1588	14
93	167	111	94	69	57	42	48	27	46	31	1007	641	1648	15
38	51	57	28	20	19	11	16	13	20	17	299	291	590	16
107	166	127	101	77	71	50	35	47	50	30	906	686	1592	17
130	210	184	314	263	218	209	138	124	132	124	2195	1947	4142	18
35	48	54	38	37	34	32	43	35	73	63	613	524	1137	19
188	227	162	188	145	137	135	153	119	161	153	3036	2557	5593	20
189	115	95	57	55	47	41	44	51	75	44	980	892	1872	21
59	75	76	38	41	27	30	26	30	29	30	466	474	940	22
14	27	16	29	31	71	64	60	63	59	44	471	386	857	23
34	62	40	34	30	37	38	42	28	51	37	579	459	1038	24
25	32	22	18	15	20	17	29	22	30	19	290	241	531	25
10	13	8	14	6	13	14	18	10	21	16	207	129	336	26
111	149	112	132	146	128	137	141	119	196	148	1613	1456	3069	27
126	120	128	113	101	123	109	163	127	180	188	1625	1496	3121	28
17	13	15	28	16	28	15	22	18	25	24	303	242	545	29
69	203	178	72	69	68	55	58	49	69	63	870	748	1618	30
12	19	16	12	17	21	10	21	25	19	10	209	152	361	31
32	44	40	15	9	9	5	11	12	6	12	193	150	343	32
25	19	11	23	22	22	25	20	14	18	28	268	254	522	33
864	1194	950	992	794	845	696	930	749	1070	851	12457	9940	22397	34
26	35	19	30	23	23	18	22	22	23	21	358	259	617	35
87	412	167	190	96	82	65	88	64	116	73	1585	954	2539	36
и	е			и	м	ѣ	е	т	с	я.				37
22	40	24	39	24	39	28	18	20	12	10	367	275	640	38
63	65	56	62	59	79	80	110	82	88	68	998	816	1814	39
166	267	222	93	71	59	63	93	70	103	91	1542	1224	2766	40
52	73	63	57	59	51	59	57	73	80	69	824	778	1602	41
74	117	89	68	68	40	44	66	47	80	80	866	763	1629	42
107	122	128	85	61	65	61	63	52	69	54	920	745	1665	43
68	99	99	58	50	76	76	48	62	60	48	810	736	1546	44
56	32	53	40	26	40	33	41	27	43	29	616	584	1200	45
46	71	93	62	61	50	39	40	34	38	35	711	616	1327	46
68	69	54	51	56	67	39	64	43	63	61	1142	879	2021	47
30	33	27	35	20	36	20	36	22	35	26	417	340	757	48
36	47	51	54	34	48	22	46	43	48	43	602	500	1102	49
27	17	26	12	14	6	12	9	11	20	18	187	197	384	50

X. а) Число умершихъ всѣхъ вѣроисповѣданій въ важ

№	НАЗВАНІЯ ГОРОДОВЪ.	Январь.		Февраль.		Мартъ.		Апрѣль.		Май.		
		м.	ж.	м.	ж.	м.	ж.	м.	ж.	м.	ж.	
51	Самара	82	57	82	50	89	59	110	76	167	131	
52	С.-Петербургъ	1253	933	1239	876	1202	802	1227	784	1194	839	1
53	Кронштадтъ	107	29	95	26	115	31	132	44	99	36	1
54	Саратовъ	139	111	143	107	131	128	145	130	375	312	1
55	Вольскъ	27	22	37	19	34	22	38	43	52	44	
56	Симбирскъ	46	55	54	39	66	65	64	32	57	55	
57	Сызрань	42	21	32	31	39	31	34	20	45	33	
58	Смоленскъ	42	40	47	38	48	39	35	42	52	44	
59	Симферополь	17	15	24	14	23	12	19	7	10	12	
60	Керчь	38	17	31	27	32	26	32	14	43	29	
61	Тамбовъ	59	45	55	39	83	66	51	63	68	56	
62	Козловъ	41	34	35	30	48	35	40	27	48	44	
63	Моршанскъ	33	41	38	35	41	27	26	17	31	26	
64	Тверь	56	47	57	43	62	44	62	45	69	16	
65	Вышній-Волочекъ . .	14	19	22	17	30	18	22	24	25	10	
66	Ржевъ	36	35	46	40	42	39	45	33	55	31	
67	Тула	125	102	114	87	147	105	117	103	132	93	1
68	Уфа	38	33	42	34	49	51	50	33	52	28	
69	Харьковъ	90	77	110	82	122	81	101	104	181	142	1
70	Херсонъ	74	49	92	68	69	49	60	60	107	59	1
71	Елисаветградъ	37	31	49	33	52	21	33	22	64	47	
72	Николаевъ	79	72	96	69	102	67	110	97	114	108	1
73	Одесса	245	175	248	189	237	168	213	168	254	204	3
74	Черниговъ	64	32	51	40	50	48	41	29	55	30	
75	Нѣжинъ	41	38	50	40	48	57	38	37	47	42	
76	Ревель	63	66	46	38	30	34	25	23	37	37	
77	Ярославль	66	52	77	69	68	71	96	68	94	68	
78	Рыбинскъ	30	19	49	21	34	17	32	19	42	21	
	Всего	6347	5149	6624	5388	6748	5342	6727	5146	8072	6165	95

Примѣчаніе. Сверхъ того не распредѣлено по мѣсяцамъ въ городахъ: Новочеркаскѣ 7 м. 15 м. и 15 ж., а всего 50 м. и 56 ж.

ъ, съ распредѣленіемъ по мѣсяцамъ, за 1872 годъ.

.	Августъ.		Сентябрь.		Октябрь.		Ноябрь.		Декабрь.		ВСЕГО.			№
ж.	м.	ж.	м.	ж.	м.	ж.	м.	ж.	м.	ж.	м. п.	ж. п.	об. п.	
82	219	155	262	155	107	89	107	89	118	84	1594	1156	2750	51
1447	1707	1269	1138	850	1021	750	1061	785	1027	780	15670	11089	26759	52
57	99	30	69	19	48	16	42	24	64	24	1179	375	1554	53
187	792	601	352	276	175	130	131	151	170	127	3036	2502	5538	54
47	72	48	43	53	38	32	33	33	42	32	546	456	1002	55
61	109	58	97	58	56	69	51	52	60	54	803	677	1480	56
22	55	52	65	85	61	54	37	25	33	42	531	464	995	57
35	34	34	36	23	45	31	37	34	39	37	494	438	932	58
14	18	15	20	15	24	19	25	22	25	16	243	175	418	59
29	54	23	40	30	23	22	39	13	39	13	458	272	730	60
44	45	46	49	56	39	45	56	42	61	42	682	609	1291	61
27	38	30	41	38	39	27	44	27	36	29	503	402	905	62
35	31	40	22	26	29	22	35	25	31	24	367	354	721	63
63	123	115	46	51	50	60	56	73	49	49	770	656	1426	64
14	25	22	22	18	14	9	9	15	15	17	244	206	450	65
41	44	28	43	37	27	30	22	22	35	22	467	405	872	66
93	225	253	123	104	105	77	120	77	126	110	1611	1307	2918	67
33	31	27	28	31	28	25	37	15	42	21	500	375	875	68
101	141	123	117	97	90	97	96	63	94	75	1444	1191	2635	69
87	104	92	98	80	91	73	73	64	97	73	1168	894	2062	70
104	122	76	50	47	63	48	49	33	43	28	819	558	1377	71
181	218	158	100	99	103	76	67	68	92	59	1398	1191	2589	72
366	346	287	297	227	338	250	256	213	246	169	3458	2757	6219	73
77	60	52	32	28	20	24	29	25	20	19	592	464	1056	74
72	65	63	42	39	26	27	28	30	22	25	573	574	1147	75
56	78	50	68	51	48	33	50	36	38	32	611	505	1116	76
58	81	59	74	51	65	44	56	33	73	69	909	703	1612	77
48	30	24	21	18	22	14	43	29	19	30	457	320	777	78
7264	10557	8269	7424	5928	6237	5174	6190	5004	6574	5316	90442	71796	162238	

м. и 11 ж., Пензѣ 5 м. и 5 ж., Полтавѣ 6 м. и 6 ж., Кременчугѣ 11 м. и 11 ж., и Тулѣ

X. а) Число умершихъ всѣхъ вѣроисповѣданій въ остальныхъ

№	НАЗВАНІЯ ГУБЕРНІЙ И ОБЛАСТЕЙ.	Январь.		Февраль.		Мартъ.		Апрѣль.		Май.		Іюнь.	
		м.	ж.	м.	ж.	м.	ж.	м.	ж.	м.	ж.	м.	ж.
1	Архангельская	23	17	34	22	17	12	24	17	25	17	28	24
2	Астраханская	26	19	32	26	24	28	31	17	42	38	55	34
3	Бессарабская				с	в	ѣ	д	ѣ	н	і	й	
4	Виленская	41	28	44	27	45	29	50	18	30	19	36	33
5	Витебская	63	43	69	44	59	37	50	28	59	40	54	30
6	Владимірская	195	169	167	181	213	159	233	187	194	156	220	150
7	Вологодская	33	27	26	41	38	38	44	40	36	36	50	33
8	Волынская	175	161	190	182	168	128	150	129	143	94	198	166
9	Воронежская				с	в	ѣ	д	ѣ	н	і	й	
10	Вятская	72	57	93	60	70	61	83	72	98	60	83	78
11	Гродненская	161	133	123	133	144	105	95	89	78	83	83	92
12	Донская	—	—	—	—	—	—	—	—	—	—	—	—
13	Екатеринославская	115	114	132	109	120	106	125	81	145	131	312	207
14	Казанская	93	83	80	51	75	72	61	64	77	56	78	86
15	Калужская	62	69	90	58	102	59	76	65	68	45	63	59
16	Кіевская	213	164	192	170	198	181	178	142	180	144	233	201
17	Ковенская	56	45	42	41	38	41	48	40	42	32	47	44
18	Костромская	71	65	69	48	67	69	75	61	71	62	94	53
19	Курляндская	40	23	28	23	23	24	40	17	22	28	25	14
20	Курская	200	167	199	181	221	183	194	172	211	161	220	187
21	Лифляндская	30	40	25	23	33	32	28	25	26	35	28	24
22	Минская	62	57	49	47	62	48	41	38	44	31	56	39
23	Могилевская	156	161	138	153	146	144	143	141	245	253	327	347
24	Московская	110	99	158	130	200	130	180	120	137	120	156	118
25	Нижегородская	69	80	74	58	59	56	86	68	61	60	69	50
26	Новгородская				с	в	ѣ	д	ѣ	н	і	й	
27	Олонецкая	28	13	22	18	22	22	33	29	18	21	26	19
28	Оренбургская	74	74	86	63	83	67	89	73	121	89	95	96
29	Орловская	188	171	174	156	207	185	204	191	221	188	227	217
30	Пензенская	148	133	166	166	141	137	131	127	125	115	140	105
31	Пермская	105	111	81	81	96	68	95	85	91	65	94	79
32	Подольская	180	122	175	154	165	104	164	145	178	117	204	166
33	Полтавская	198	224	251	230	270	226	226	227	227	174	471	369
34	Псковская	54	53	37	42	55	46	47	45	52	37	55	51
35	Рязанская	153	139	166	137	185	169	143	155	152	127	185	167
36	Самарская	62	52	89	75	98	68	98	72	107	89	129	90
37	С.-Петербургская	105	100	125	84	133	87	121	85	116	55	132	79
38	Саратовская	203	146	190	156	220	161	233	159	302	237	340	291
39	Симбирская	45	51	46	31	61	39	53	36	51	44	48	42
40	Смоленская	112	75	99	87	112	94	94	67	104	80	92	97
41	Таврическая	88	67	103	86	93	65	74	66	59	65	173	131
42	Тамбовская	132	115	119	103	102	117	122	94	116	115	139	131
43	Тверская	80	96	82	70	110	108	92	85	94	62	102	107
44	Тульская	75	74	89	72	63	76	82	69	79	73	81	78
45	Уфимская	75	58	54	46	63	72	70	65	71	75	87	62
46	Харьковская	279	264	285	293	333	324	296	268	303	212	307	296
47	Херсонская	187	171	203	185	190	122	161	127	173	149	350	316
48	Черниговская	225	216	180	224	189	167	195	134	166	118	305	325
49	Эстляндская	8	9	9	10	14	7	11	3	12	10	10	8
50	Ярославская	69	65	72	65	84	70	108	72	72	67	87	82
	Всего	**4939**	**4420**	**4957**	**4442**	**5211**	**4343**	**4977**	**4110**	**5044**	**4085**	**6394**	**5473**

Примѣчаніе. Сверхъ того не распредѣлено по мѣсяцамъ въ губерніяхъ: Калужской 14 м. и 11 ж.,

хъ съ распредѣленіемъ, по мѣсяцамъ, за 1872 годъ.

ь.	Августъ.		Сентябрь.		Октябрь.		Ноябрь.		Декабрь.		ВСЕГО.			№
ж.	м.	ж.	м.	ж.	м.	ж.	м.	ж.	м.	ж.	м. п.	ж. п.	об. п.	
15	17	20	19	7	23	20	17	17	15	13	266	201	467	1
36	43	44	43	48	18	31	15	13	16	23	386	357	743	2
и	е			и	м	ѣ	е	т	с	я.				3
25	31	37	36	19	41	39	27	31	34	21	451	326	777	4
38	43	25	41	24	46	49	77	62	75	64	676	484	1160	5
161	205	174	145	116	134	114	132	116	136	139	2149	1822	3971	6
34	56	45	29	28	41	22	32	34	43	30	470	408	878	7
199	475	404	340	329	228	197	150	120	164	133	2658	2242	4900	8
и	е			и	м	ѣ	е	т	с	я.				9
91	110	73	62	38	65	56	64	67	89	75	990	788	1778	10
130	161	116	205	190	313	252	216	237	166	156	1875	1716	3591	11
—	—	—	—	—	—	—	—	—	—	—	—	—	—	12
194	356	173	116	85	112	81	121	92	105	95	2020	1468	3488	13
71	142	103	73	76	74	81	81	76	97	96	1017	915	1932	14
48	64	45	56	46	54	46	55	54	57	60	819	654	1473	15
230	330	341	202	205	206	201	182	173	213	168	2568	2320	4888	16
34	88	65	146	114	116	91	67	60	56	34	789	641	1430	17
82	85	92	71	58	59	61	67	74	64	61	891	786	1677	18
23	23	19	21	21	25	13	32	19	39	14	336	238	574	19
187	227	199	157	163	160	132	136	133	190	159	2335	2024	4359	20
15	15	20	24	19	24	17	30	22	31	30	310	302	612	21
51	99	76	84	78	68	75	83	108	73	69	788	717	1505	22
241	137	172	114	123	97	122	102	143	101	107	1920	2107	4027	23
120	177	162	135	107	99	114	131	98	118	97	1760	1415	3175	24
68	116	80	55	48	71	37	59	42	45	54	849	701	1550	25
и	е			и	м	ѣ	е	т	с	я.				26
16	25	24	14	12	14	13	11	18	25	16	266	221	487	27
92	102	84	70	47	60	65	96	59	88	81	1096	890	1986	28
185	304	269	169	144	140	134	147	155	194	199	2389	2194	4583	29
99	160	109	90	83	86	80	120	106	94	96	1519	1356	2875	30
130	193	156	96	87	86	71	65	64	73	65	1212	1062	2274	31
174	374	317	210	166	145	116	128	98	153	143	2305	1822	4127	32
409	360	337	207	183	174	177	167	183	102	162	3173	2901	6074	33
42	55	48	41	27	22	33	34	33	30	27	541	484	1025	34
130	152	165	139	121	114	115	132	122	151	139	1838	1686	3524	35
94	95	55	129	94	105	77	62	53	61	52	1123	871	1991	36
123	240	196	149	82	115	84	103	89	127	112	1651	1176	2827	37
271	507	419	307	303	212	204	213	193	185	185	3199	2725	5924	38
49	74	67	62	52	54	49	41	38	47	38	646	536	1182	39
86	101	98	67	63	64	56	80	44	72	61	1088	908	1996	40
152	188	148	134	113	134	110	95	62	96	75	1419	1140	2559	41
96	134	136	150	130	137	130	120	131	121	120	1503	1418	2921	42
125	116	114	68	87	85	86	81	81	88	77	1129	1098	2227	43
47	69	63	72	57	60	47	49	54	91	67	861	777	1638	44
67	84	77	43	43	48	35	37	23	63	42	774	665	1539	45
338	561	510	301	289	235	218	252	253	213	205	3721	3470	7191	46
311	308	265	176	164	192	142	186	161	197	173	2684	2289	4973	47
337	382	341	173	141	160	133	125	117	143	108	2647	2361	5008	48
15	7	7	8	9	10	8	8	6	7	12	118	104	222	49
85	113	80	69	48	71	63	62	68	80	67	978	842	1820	50
5366	7704	6580	5118	4487	4597	4097	4290	4005	4431	4020	64203	55628	119831	

ой 11 м. и 13 ж., *Полтавской 22 м. и 14 ж.* и Тульской 14 м. и 10 ж., а всего 61 м. и 48 ж.

X. а) Число умершихъ всѣхъ вѣроисповѣданій въ

№	НАЗВАНІЯ ГУБЕРНІЙ И ОБЛАСТЕЙ.	Январь.		Февраль.		Мартъ.		Апрѣль.		Май.		Іюнь.	
		м.	ж.	м.	ж.	м.	ж.	м.	ж.	м.	ж.	м.	ж.
1	Архангельская.	267	308	224	228	290	315	322	306	294	289	282	
2	Астраханская.	513	457	380	340	394	368	415	352	542	476	717	
3	Бессарабская				с	в	ѣ	д	ѣ	н	і	й	
4	Виленская.	1511	1579	1246	1268	1099	1128	1003	911	985	997	1105	
5	Витебская.	1179	1096	1042	940	991	980	879	834	908	865	993	
6	Владимірская. . . .	2339	2501	2193	2176	2426	2493	2624	2519	2346	2310	2872	
7	Вологодская.	1042	1104	1028	1033	1235	1274	1411	1463	1485	1326	1663	
8	Волынская	3513	3448	3180	3183	3038	2871	2523	2266	1942	1814	2458	
9	Воронежская				с	в	ѣ	д	ѣ	н	і	й	
10	Вятская.	3263	3546	3381	3289	3991	3779	4238	4105	3633	3441	4311	
11	Гродненская.	1536	1536	1496	1448	1357	1363	1061	1025	865	803	981	
12	Донскаго войска обл.	1398	1463	1331	1234	1498	1377	1398	1313	1317	1233	1771	
13	Екатеринославская. .	2104	1976	1862	1741	1860	1692	1817	1650	1833	1664	3244	
14	Казанская.	2291	2455	2268	2294	2581	2478	2335	2364	1862	1784	1945	
15	Калужская	1303	1336	1454	1376	1612	1561	1568	1536	1676	1567	1847	
16	Кіевская	5115	4734	4754	4673	4599	4177	4340	3957	3497	2975	5155	
17	Ковенская.	1345	1321	1290	1304	1284	1223	1057	1008	1160	1015	1023	
18	Костромская.	1620	1740	1513	1568	1686	1658	1718	1747	1609	1560	2000	
19	Курляндская.	479	498	486	486	522	462	398	409	355	360	338	
20	Курская	3084	3001	3147	3417	3514	3702	3476	3254	2962	2901	3692	
21	Лифляндская.	1131	1135	1005	1073	906	915	869	824	703	718	877	
22	Минская	1994	1834	1834	1782	1761	1740	1519	1460	1438	1334	1869	
23	Могилевская.	1882	1929	1573	1659	1410	1522	1421	1361	1725	1686	3314	
24	Московская.	2444	2146	2620	2391	3058	2848	2927	2641	2609	2359	3110	
25	Нижегородская	2007	2112	2019	1938	2240	2281	2250	2142	1856	1768	2259	
26	Новгородская . . .				с	в	ѣ	д	ѣ	н	і	й	
27	Олонецкая	449	514	547	529	600	616	597	595	507	516	530	
28	Оренбургская	1473	1439	1278	1226	1549	1430	1618	1449	1581	1554	1860	
29	Орловская.	2504	2457	2562	2438	2966	2920	2800	2732	3366	3173	3832	
30	Пензенская	1795	1764	1610	1754	1627	1820	1641	1666	1490	1474	1910	
31	Пермская	3963	3872	3178	2966	3329	3319	3766	3642	3762	3483	3855	
32	Подольская	3667	3566	3612	3528	3331	3324	3118	2937	2536	2349	3085	
33	Полтавская.	3861	3813	4290	4339	4456	4423	4104	3939	3038	2856	5869	
34	Псковская.	1426	1360	1097	1172	1173	1145	1097	1033	1114	1024	1648	
35	Рязанская.	2559	2601	2429	2403	2846	2580	2511	2399	2156	2017	2906	
36	Самарская.	3341	3117	3068	3039	3377	3265	3206	2925	3397	3224	4145	
37	С.-Петербургская . .	1147	1062	965	905	933	856	923	867	917	812	1055	
38	Саратовская.	2307	2342	2416	2131	2370	2288	2086	2036	2122	2025	3100	
39	Симбирская.	1898	2017	1570	1692	1650	1643	1597	1631	1298	1341	1664	
40	Смоленская	2229	2227	2067	2015	2108	2115	2052	1999	2352	2077	2619	
41	Таврическая.	710	716	761	692	698	658	687	576	616	598	1319	
42	Тамбовская.	3065	3160	2955	2815	3110	2971	2935	2880	2686	2610	3742	
43	Тверская.	2267	2222	2500	2421	2718	2646	2492	2302	1947	1791	2970	
44	Тульская	2039	2037	1927	1885	2110	2065	1970	1875	2545	2311	2584	
45	Уфимская.	2090	2148	1821	1800	2047	2010	2128	2201	1950	1995	1992	
46	Харьковская.	3431	3323	3613	3627	4063	3801	3765	3672	3168	2961	4681	
47	Херсонская.	2231	2118	1935	1804	1730	1635	1666	1510	1726	1556	3016	
48	Черниговская	3540	3646	3795	3690	3213	3148	2936	2864	2655	2510	4411	
49	Эстляндская.	421	407	323	394	290	374	262	259	259	220	267	
50	Ярославская.	1305	1405	1277	1403	1463	1550	1377	1445	1281	1288	1814	
	Всего . .	**97078**	**96588**	**92922**	**91509**	**97109**	**94809**	**92903**	**88881**	**86071**	**81010**	**(12782**	

Примѣчаніе. Сверхъ того не распредѣлено по мѣсяцамъ въ губерніяхъ: Астраханской *Полтавской 216 м.* и 167 ж., Саратовской 1 ж., и Тульской 198 м. и 146 ж., а всего 941 м. и

дахъ съ распредѣленіемъ по мѣсяцамъ, за 1872 годъ.

Іюль.		Августъ.		Сентябрь.		Октябрь.		Ноябрь.		Декабрь.		ВСЕГО.			№
м.	ж.	м.	ж.	м.	ж.	м.	ж.	м.	ж.	м.	ж.	м.	ж.	об. п.	
309	272	427	395	315	256	235	245	250	221	183	205	3398	3249	6647	1
707	709	612	601	639	639	414	369	345	325	202	190	5880	5504	11384	2
	и	е			п	м	ѣ	е	т	с	я				3
1251	1143	868	852	868	979	983	1018	999	1045	947	864	12863	12852	25715	4
1032	990	842	683	787	771	790	844	915	929	823	881	11181	10720	21901	5
2916	2806	2820	2814	1640	1708	1387	1447	1470	1588	1353	1405	26386	26601	52987	6
2176	2102	2241	1992	1092	1074	1007	918	939	989	992	981	16311	15813	32124	7
3852	3854	6450	6268	4245	3966	2542	2535	1975	2023	1920	1912	37638	36366	74004	8
	и	е			и	м	ѣ	е	т	с	я.				9
6740	6151	8507	8046	3464	3310	2628	2495	2434	2394	2842	2816	49432	47457	96889	10
1434	1480	1782	1578	1389	1321	1314	1299	1614	1611	1728	1732	16557	16122	32679	11
1873	1743	1867	1631	1387	1351	1275	1249	1090	1087	1099	972	17304	16304	33608	12
3922	3881	3371	2098	1787	1748	1536	1489	1430	1410	1295	1270	26061	24632	50693	13
2305	2043	3296	3074	2332	2177	1957	1973	2139	2140	2310	2101	27621	26836	54457	14
1457	1408	1291	1284	961	1040	1030	940	1022	1006	1086	1097	16307	15829	32136	15
6665	6396	9328	8807	5548	5316	3980	3667	3573	3329	2946	2771	59500	55523	115023	16
1018	979	895	838	971	988	1085	1169	1180	1278	1141	1186	13451	13273	26724	17
2659	2453	2843	2848	1535	1539	1467	1421	1410	1395	1381	1451	21530	21309	42839	18
309	324	301	301	282	324	329	281	332	339	311	382	4424	4458	8882	19
3630	3553	3392	3230	2561	2432	2448	2411	2651	2749	2990	3077	37547	37166	74713	20
814	739	676	665	586	626	606	637	698	649	759	762	9430	9379	18809	21
2397	2336	2233	2161	1631	1689	1407	1424	1436	1421	1512	1485	21031	20439	41470	22
3462	3619	2258	2256	1246	1268	1037	1062	924	952	836	822	21088	21405	42493	23
2924	2693	3003	2857	2018	1875	1985	1823	2077	1990	2102	2045	30877	28635	59512	24
2658	2572	3474	3320	1945	2014	1651	1622	1843	1715	1812	1800	26044	25428	51472	25
	и	е			и	м	ѣ	е	т	с	я.				26
716	649	842	763	524	519	478	417	318	345	365	369	6503	6366	12869	27
2178	1954	2166	2029	1126	1161	988	999	949	988	975	952	17741	16908	34649	28
3128	3210	3058	2963	2288	2188	2091	2093	2545	2357	2642	2677	33782	32734	66516	29
1830	1812	1992	1851	1178	1260	1150	1161	1353	1283	1305	1277	18881	18941	37822	30
6395	6090	9497	9127	4043	4091	3334	2771	2587	2423	2262	2294	50099	47835	97934	31
4699	4474	8744	8025	5890	5487	3486	3385	2783	2849	2477	2494	47431	45246	92677	32
8680	8465	6809	6786	3357	3357	2748	2744	2598	2685	2875	2916	52805	52134	104939	33
1873	1672	1219	1240	870	876	857	826	874	827	729	721	13997	13525	27522	34
2543	2556	2636	2466	2008	1861	1181	2067	2330	2165	3005	1933	29110	27594	56704	35
3638	3344	3353	3016	2334	2268	2417	2310	2461	2398	1957	1963	36694	34816	71510	36
1757	1383	1882	1573	1041	949	896	802	921	785	1000	897	13437	11813	25250	37
2699	2576	2772	2424	2200	2107	2132	2040	1999	2014	2079	2089	28282	26829	55111	38
1873	1825	2804	2574	1424	1496	1318	1340	1486	1559	1598	1633	20180	20249	40429	39
2263	2293	1853	1717	1396	1414	1353	1337	1344	1342	1406	1502	23049	22413	45462	40
1611	1407	1027	894	531	475	562	507	548	574	624	516	9694	8857	18551	41
2969	2937	2790	2604	2210	2191	2384	2398	2942	2825	3066	2972	34854	33685	68539	42
4092	3797	3996	3942	2089	2131	1783	1777	1973	1831	1830	1914	30657	29392	60049	43
1868	1908	1969	1829	1358	1337	1426	1409	1661	1589	1811	1801	23278	22530	46808	44
2188	2066	2579	2558	1803	1775	1579	1597	1645	1652	1497	1429	23322	23252	46574	45
4584	4504	4867	4690	3152	3036	2828	2643	2682	2465	2740	2665	43494	41638	85132	46
3613	3386	3032	2861	1777	1578	1616	1534	1703	1646	1519	1417	25564	23705	49269	47
5880	5725	5458	5255	2659	2556	2001	1941	1879	1877	1830	1876	40257	39188	79445	48
342	359	371	397	268	311	273	264	345	309	357	332	3778	3860	7638	49
2270	2131	2239	2219	1185	1199	1042	1076	1093	1106	1016	1107	17362	17566	34928	50
130199	124760	140782	133802	85940	84083	78916	71774	78795	72479	78565	71983	1156112	1116376	2272488	

5 ж., области *Войска Донскаго* 299 м. и 338 ж., Калужской 136 м. и 128 ж., Пензенской 87 м. 62 ж.,

XI. а) Число умершихъ православныхъ

№	НАЗВАНІЯ ГУБЕРНІЙ И ОБЛАСТЕЙ.	Отъ рожденія до 1 мѣсяца.		Отъ 1 до 3 мѣсяцевъ.		Отъ 3 до 6 мѣсяцевъ.		Отъ 6 мѣс. до 1 года.		Отъ 1 до 2 лѣтъ.	
		м.	ж.	м.	ж.	м.	ж.	м.	ж.	м.	ж.
1	Архангельская	397	329	408	356	377	352	359	308	281	270
2	Астраханская	724	644	550	484	609	559	854	787	834	897
3	Бессарабская			с	в	ѣ	д	ѣ	н	і	й
4	Виленская	228	169	259	195	261	229	393	378	636	584
5	Витебская	636	530	653	522	663	520	862	760	935	911
6	Владимірская	3813	3212	3399	2891	3123	2786	3595	3646	2446	2573
7	Вологодская	2027	1750	2344	1949	1974	1663	1815	1652	1324	1288
8	Волынская	1593	1137	1128	899	1356	1088	3478	3053	3538	3333
9	Воронежская			с	в	ѣ	д	ѣ	н	і	й
10	Вятская	7594	6115	7231	6250	6241	5572	6761	6273	3595	3546
11	Гродненская	640	473	567	472	752	608	1195	1086	1577	1488
12	Донскаго войска обл.	1338	1085	908	730	1246	1030	2207	2043	2210	2180
13	Екатеринославская	1207	1044	1083	927	1324	1101	2860	2754	4009	3750
14	Казанская	2836	2355	2199	1989	2254	2032	2761	2672	2046	2140
15	Калужская	1592	1249	1772	1542	2039	1711	2269	2133	1809	1679
16	Кіевская	5401	4265	2614	2269	2421	2158	4863	4469	6416	6064
17	Ковенская	20	17	27	19	25	12	17	15	24	32
18	Костромская	3100	2584	2772	2334	2479	2155	2653	2533	2039	1994
19	Курляндская	7	7	6	8	6	3	16	3	14	16
20	Курская	2881	2229	2719	2329	3130	2880	4067	3639	4555	4440
21	Лифляндская	212	139	115	83	104	86	119	118	117	94
22	Минская	1209	956	1089	908	1150	1028	1484	1356	1995	1941
23	Могилевская	1155	974	1091	956	1177	1069	1821	1734	2178	2143
24	Московская	4850	3937	5531	4845	4849	4134	4825	4600	3835	3774
25	Нижегородская	4708	3697	3589	3193	2917	2695	3244	3166	1902	1918
26	Новгородская			с	в	ѣ	д	ѣ	н	і	й
27	Олонецкая	627	517	854	681	667	575	958	920	678	693
28	Оренбургская	2308	1937	2111	1799	1982	1763	2270	2240	1631	1660
29	Орловская	4608	3831	3767	3252	3815	3489	4261	4152	3885	3943
30	Пензенская	2973	2516	2262	2082	2277	2115	2532	2394	1608	1784
31	Пермская	8489	7265	8404	7290	6722	6051	5542	5475	2982	3182
32	Подольская	2246	1682	1361	1130	1300	1141	3144	2937	4409	4038
33	Полтавская	5460	4216	2733	2309	2637	2257	5082	4663	6648	6390
34	Псковская	1420	1042	1697	1392	1696	1569	1828	1706	1260	1241
35	Рязанская	3015	2307	2694	2181	3185	2730	4402	4120	3049	2978
36	Самарская	4548	3551	3088	2684	4044	3605	4952	4777	3938	3995
37	С.-Петербургская	1960	1585	2003	1751	2168	1926	2283	2146	1975	1865
38	Саратовская	4094	3436	3578	3142	3750	3375	3917	3658	2842	2747
39	Симбирская	2756	2194	2479	2068	2516	2248	2851	2940	1774	1802
40	Смоленская	2244	1723	2588	2200	2633	2171	2902	2729	2151	2103
41	Таврическая	465	392	381	319	435	367	928	761	1207	1162
42	Тамбовская	3261	2623	3136	2735	4166	3793	4811	4516	3869	3964
43	Тверская	3731	3138	3442	2956	3741	3185	4288	3999	3614	3586
44	Тульская	2673	2133	2539	2216	2663	2343	3502	3168	2662	2663
45	Уфимская	1451	1138	1539	1316	1455	1246	1581	1547	1042	1096
46	Харьковская	5476	4206	2890	2679	2643	2236	5185	4724	6060	5969
47	Херсонская	1936	1539	1460	1277	1237	1086	3187	2762	4450	4299
48	Черниговская	3667	2756	2332	1940	2334	1902	3985	3605	4477	4349
49	Эстляндская	10	6	6	8	20	6	16	21	14	14
50	Ярославская	2710	2293	2012	1671	1824	1582	2094	2021	1899	1915
	Всего	120296	96923	101410	87228	100387	88232	129019	121159	116489	114498

...ленныхъ по возрастамъ, за 1872 годъ.

...до 3 лѣтъ.		От 3 до 4 лѣтъ.		От 4 до 5 лѣтъ.		От 5 до 6 лѣтъ.		От 6 до 7 лѣтъ.		От 7 до 8 лѣтъ.		От 8 до 9 лѣтъ.		№
	ж.	м.	ж.	м.	ж.	м.	ж.	м.	ж.	м.	ж.	м.	ж.	
	144	80	67	56	49	33	39	32	29	29	22	26	14	1
	459	223	216	141	112	106	91	70	66	48	34	54	38	2
		м	е			м	м	ѣ	е	т	с	я.		3
	353	198	233	181	178	117	118	102	105	51	56	57	64	4
	466	299	294	220	176	151	162	101	93	85	48	48	67	5
	1115	586	628	480	448	332	339	169	166	133	156	116	129	6
	581	327	323	273	237	214	209	141	123	89	59	66	69	7
	2301	1615	1621	1062	1124	959	877	564	550	400	409	333	355	8
		м	е			м	м	ѣ	е	т	с	я		9
	1744	932	906	639	583	493	477	376	343	243	211	156	163	10
	1021	629	629	394	401	302	303	209	225	193	150	117	112	11
	1075	693	642	447	435	330	342	195	226	162	141	129	134	12
	2305	1500	1417	861	914	692	682	402	404	307	304	280	263	13
	1068	568	608	428	411	333	339	243	207	143	137	120	104	14
	750	431	439	291	283	230	191	118	144	107	97	84	59	15
	3933	2615	2507	1879	1768	1321	1230	962	919	695	603	541	481	16
	17	1	4	1	4	1	—	2	5	1	—	1	—	17
	1016	642	604	488	484	339	346	218	201	143	123	121	97	18
	7	5	2	1	4	3	1	2	3	—	2	—	—	19
	2836	1770	1745	1076	1188	825	833	588	574	401	390	332	273	20
	58	30	36	37	35	19	18	11	12	19	12	4	11	21
	1115	836	796	660	626	427	406	383	353	259	276	251	183	22
	1305	922	923	776	722	548	554	443	401	339	310	265	302	23
	1719	1021	969	696	682	552	511	338	362	217	226	225	208	24
	951	613	529	370	385	301	285	206	209	131	128	98	91	25
		м	е			м	м	ѣ	е	т	с	я.		26
	394	216	254	159	171	145	144	90	79	52	56	56	40	27
	786	422	425	225	211	161	153	116	106	55	58	50	41	28
	1886	1171	1129	868	851	590	578	415	424	350	269	265	234	29
	822	520	612	393	375	218	210	155	158	114	110	99	99	30
	1651	894	883	647	655	467	407	324	297	196	188	118	150	31
	3020	1876	1899	1392	1299	1098	986	779	671	483	427	439	380	32
	4011	2513	2518	1882	1836	1276	1216	832	826	654	658	501	487	33
	576	308	353	191	200	129	145	108	128	65	86	64	69	34
	1603	997	967	819	803	622	572	371	341	268	264	226	203	35
	1592	840	867	504	517	292	320	237	184	141	100	113	126	36
	952	516	532	329	356	312	273	223	192	166	151	135	107	37
	1217	686	560	415	376	309	272	179	160	127	151	114	106	38
	726	401	386	248	257	198	179	137	123	80	67	81	76	39
	1272	758	741	488	525	377	413	279	234	173	191	160	143	40
	726	399	438	271	260	182	190	109	114	81	83	77	64	41
	1909	1203	1256	956	962	658	627	444	392	327	292	258	240	42
	1635	912	890	629	570	506	466	370	355	254	212	206	190	43
	1088	579	582	412	401	323	333	202	189	139	129	130	103	44
	556	290	304	160	163	125	102	82	98	55	48	37	39	45
	3429	2273	2196	1536	1514	1101	1193	727	763	438	455	393	386	46
	2376	1479	1453	1081	1069	720	694	487	410	370	380	258	254	47
	2889	1952	1890	1430	1274	1009	903	697	598	501	475	415	389	48
	7	3	3	—	2	2	3	3	3	2	—	—	1	49
	931	511	535	399	410	351	371	254	251	138	141	136	126	50
	62895	33245	37811	26891	26896	19799	19103	13495	12816	9424	8885	7755	7270	

I. б) Число умершихъ правосл

№	Названія губерній и областей.	Отъ 9 до 10 лѣтъ.		Отъ 10 до 11 лѣтъ.		Отъ 11 до 12 лѣтъ.		Отъ 12 до 13 лѣтъ.		Отъ
		м.	ж.	м.	ж.	м.	ж.	м.	ж.	м.
1	[illegible]	19	13	23	15	19	11	10	7	1
2	[illegible]	39	49	33	44	24	27	35	15	2
3	[illegible]			с	в	ъ	д	ъ	и	i
4	[illegible]	41	38	27	29	23	21	25	18	16
5	[illegible]	61	66	46	45	37	50	31	20	27
6	Владимірская	150	147	83	85	84	86	83	65	58
7	Вологодская	71	67	65	59	37	58	59	40	43
8	Вятская	321	331	191	190	253	243	190	181	184
9	[illegible]			с	в	ъ	д	ъ	и	i
10	Витебская	153	127	128	123	84	85	113	103	73
11	Гродненская	98	123	75	89	66	64	57	60	42
12	Донскаго войска обл.	122	108	115	99	102	95	104	8	69
13	Екатеринославская	240	219	207	212	176	147	180	201	176
14	Казанская	113	95	98	100	85	74	88	67	62
15	Калужская	73	65	54	57	50	58	43	70	37
16	Кіевская	520	443	378	322	386	366	321	338	316
17	Ковенская	1	—	5	—	1	2	2	2	—
18	Костромская	95	93	92	77	78	74	51	58	37
19	Курляндская	—	1	2	1	—	—	1	—	—
20	Курская	294	292	250	239	245	241	172	183	171
21	Лифляндская	8	5	11	9	10	8	8	8	11
22	Минская	205	205	142	133	165	170	156	104	122
23	Могилевская	299	266	188	191	183	135	156	150	166
24	Московская	183	175	151	125	136	112	163	108	115
25	Нижегородская	106	78	61	75	61	65	48	42	70
26	Новгородская			с	в	ъ	д	ъ	и	i
27	Олонецкая	43	42	38	32	23	24	27	22	27
28	Оренбургская	43	34	42	32	36	38	39	32	35
29	Орловская	227	213	182	153	163	171	164	140	116
30	Пензенская	101	97	90	77	81	77	80	82	53
31	Пермская	138	124	110	126	127	142	128	132	85
32	Подольская	375	343	321	272	291	250	291	286	221
33	Полтавская	551	506	378	383	428	371	367	332	311
34	Псковская	55	60	55	34	36	39	33	44	31
35	Рязанская	205	168	150	128	138	118	93	97	80
36	Самарская	127	97	86	78	107	81	76	72	69
37	С.-Петербургская	128	104	96	86	132	89	159	87	165
38	Саратовская	145	113	87	111	93	79	89	77	89
39	Сибирская	60	74	60	58	60	53	66	47	32
40	Смоленская	124	137	120	108	96	74	86	89	60
41	Таврическая	73	65	49	51	48	57	50	45	55
42	Тамбовская	234	234	185	164	180	159	141	163	124
43	Тверская	159	173	147	142	125	132	110	110	90
44	Тульская	108	92	76	80	70	78	62	60	50
45	Уфимская	35	38	31	16	31	19	29	18	17
46	Харьковская	395	339	268	296	263	250	272	241	196
47	Херсонская	286	227	160	161	189	161	172	158	154
48	Черниговская	373	353	287	226	282	251	244	209	239
49	Эстляндская	1	4	1	2	—	—	—	—	1
50	Ярославская	126	96	96	84	77	66	69	69	33
	Всего . .	7824	6789	5540	5219	5381	4971	4946	4537	4150

ѣленныхъ по возрастамъ, за 1872 годъ.

о 15	От 15 до 16 лѣтъ.		От 16 до 17 лѣтъ.		От 17 до 18 лѣтъ.		От 18 до 19 лѣтъ.		От 19 до 20 лѣтъ.		От 20 до 21 года.		№
ж.	м.	ж.	м.	ж.	м.	ж.	м.	ж.	м.	ж.	м.	ж.	
9	17	12	13	11	19	12	16	19	17	16	22	13	1
23	35	18	28	26	28	19	25	28	32	30	30	25	2
	н	е			н	м	ѣ	е	т	с	я.		3
19	12	16	11	13	16	13	8	14	21	17	21	24	4
20	20	22	19	33	23	21	22	23	27	33	22	44	5
108	79	91	67	96	95	80	93	92	134	135	96	123	6
43	43	46	37	56	58	72	47	52	57	57	61	64	7
200	172	212	147	142	158	171	156	139	174	183	148	169	8
	н	е			н	м	ѣ	е	т	с	я		9
80	83	82	81	83	102	118	98	108	108	131	133	146	10
54	32	39	35	40	45	41	28	35	47	34	43	51	11
74	70	86	55	62	89	77	84	64	115	78	86	87	12
164	155	167	182	183	203	182	187	181	230	184	217	183	13
61	68	65	77	82	68	91	84	81	106	83	93	102	14
49	31	45	43	50	55	65	51	46	71	56	65	55	15
329	329	312	275	333	328	326	306	282	366	342	320	347	16
1	2	2	1	—	—	—	—	1	1	1	4	1	17
58	48	51	53	60	53	53	64	59	62	66	58	76	18
—	—	—	1	—	1	1	1	2	2	—	—	1	19
202	173	151	155	213	184	201	205	181	238	251	211	223	20
9	4	2	8	4	4	7	12	2	9	4	10	6	21
105	98	100	55	76	77	76	71	79	92	111	78	94	22
110	115	98	83	83	101	124	95	96	126	129	77	101	23
92	131	134	124	129	178	163	205	141	207	129	248	167	24
49	41	64	57	71	69	80	82	73	96	113	103	85	25
	н	е			н	м	ѣ	с	т	с	я.		26
25	18	17	19	28	25	21	30	15	24	26	37	26	27
18	28	35	28	30	41	48	44	39	42	37	40	39	28
148	114	147	136	137	140	130	116	102	147	171	159	158	29
64	64	79	89	86	92	101	70	78	109	123	69	106	30
109	121	115	109	143	144	168	135	161	126	160	181	176	31
283	241	285	207	268	267	274	206	229	279	322	254	256	32
371	317	375	291	329	336	366	289	270	394	411	265	316	33
31	22	36	22	31	28	40	40	30	37	40	40	53	34
99	85	104	83	120	91	113	98	142	117	153	103	118	35
75	66	83	86	73	88	88	90	83	77	99	74	89	36
71	219	87	193	94	279	107	324	109	316	124	332	150	37
89	88	85	114	91	101	117	98	94	124	146	110	95	38
42	38	42	45	51	58	77	68	63	55	93	60	79	39
72	50	78	47	76	43	75	70	69	78	79	61	90	40
44	49	43	52	41	69	55	75	52	80	62	63	56	41
156	125	144	133	121	157	173	115	135	139	176	126	163	42
90	76	101	77	89	108	90	98	84	107	99	134	109	43
67	50	96	68	91	72	86	79	88	82	120	97	105	44
19	23	21	24	33	28	32	22	24	39	27	35	34	45
248	214	228	184	232	266	212	249	200	282	251	249	239	46
130	133	154	130	132	150	158	137	141	232	164	130	129	47
221	191	184	192	197	209	181	206	179	246	263	189	192	48
—	—	—	—	1	—	1	—	—	2	—	3	—	49
39	42	55	43	51	56	48	54	55	57	49	69	53	50
4400	4152	4409	3979	4397	4802	4754	4653	4240	5529	5378	5021	5018	

I. б) Число умершихъ православ

№	НАЗВАНІЯ ГУБЕРНІЙ И ОБЛАСТЕЙ.	Отъ 21 до 22 лѣтъ.		Отъ 22 до 23 лѣтъ.		Отъ 23 до 24 лѣтъ.		Отъ 24 до 25 лѣтъ.		Отъ 25 лѣт
		м.	ж.	м.	ж.	м.	ж.	м.	ж.	м.
1	Архангельская	28	16	23	12	26	15	24	21	2
2	Астраханская	47	27	35	35	34	36	38	36	3
3	Бессарабская			с	в	ѣ	д	ѣ	и	і
4	Виленская	22	15	19	24	33	18	23	16	21
5	Витебская	28	32	30	28	26	28	36	33	26
6	Владимірская	100	105	93	115	88	81	89	120	95
7	Вологодская	61	58	65	69	38	65	53	54	64
8	Волынская	172	205	194	166	149	210	197	258	190
9	Воронежская			с	в	ѣ	д	ѣ	и	і
10	Вятская	110	149	166	162	128	163	133	205	143
11	Гродненская	52	45	60	44	39	55	48	66	43
12	Донскаго войска обл.	87	61	82	76	65	65	98	97	71
13	Екатеринославская	196	177	208	152	150	152	208	215	219
14	Казанская	102	114	127	99	84	91	110	109	100
15	Калужская	57	64	61	85	61	77	62	60	58
16	Кіевская	324	316	330	386	288	321	348	447	290
17	Ковенская	2	—	6	—	3	1	8	2	4
18	Костромская	69	88	68	82	57	69	71	76	81
19	Курляндская	—	—	3	—	5	1	2	—	1
20	Курская	203	203	216	193	159	213	225	282	176
21	Лифляндская	9	5	13	9	6	14	7	7	9
22	Минская	90	90	104	98	64	89	101	120	93
23	Могилевская	101	111	81	133	99	93	127	139	84
24	Московская	224	123	236	175	194	141	210	153	245
25	Нижегородская	104	104	101	110	97	85	113	135	112
26	Новгородская			с	в	ѣ	д	ѣ	и	і
27	Олонецкая	37	25	29	36	27	30	25	33	18
28	Оренбургская	51	35	46	61	44	49	58	61	59
29	Орловская	194	158	150	141	139	140	188	213	145
30	Пензенская	73	85	87	96	57	90	80	115	99
31	Пермская	173	190	209	194	185	188	168	205	187
32	Подольская	231	257	26'	273	197	241	262	426	256
33	Полтавская	281	289	236	273	218	241	372	519	308
34	Псковская	40	39	31	53	43	34	50	54	39
35	Рязанская	113	118	108	98	86	109	131	172	83
36	Самарская	119	109	67	99	88	75	140	148	99
37	С.-Петербургская	378	139	394	146	408	152	359	156	416
38	Саратовская	116	110	141	111	102	109	139	158	91
39	Симбирская	73	71	64	71	68	67	76	98	59
40	Смоленская	70	79	85	94	77	80	90	104	80
41	Таврическая	73	58	64	62	66	53	83	89	64
42	Тамбовская	161	194	129	157	118	157	185	196	156
43	Тверская	103	82	88	111	118	100	108	116	89
44	Тульская	87	95	86	93	77	89	101	129	114
45	Уфимская	34	31	33	41	40	34	28	53	37
46	Харьковская	270	271	234	215	208	151	239	288	240
47	Херсонская	116	87	138	144	119	117	178	173	147
48	Черниговская	255	239	211	210	167	200	260	294	205
49	Эстляндская	1	1	5	—	4	—	4	1	1
50	Ярославская	60	61	67	70	45	45	65	61	71
	Всего	5297	4931	5284	5102	4594	4634	5720	6513	5263

аспредѣленныхъ по возрастамъ, за 1872 годъ.

Отъ 26 до 27 лѣтъ.		Отъ 27 до 28 лѣтъ.		Отъ 28 до 29 лѣтъ.		Отъ 29 до 30 лѣтъ.		Отъ 30 до 31 года.		Отъ 31 до 32 лѣтъ.		Отъ 32 до 33 лѣтъ.		№
м.	ж.	м.	ж.	м.	ж.	м.	ж.	м.	ж.	м.	ж.	м.	ж.	
16	16	15	14	17	17	27	9	19	17	10	19	17	24	1
23	38	34	42	27	25	33	43	38	47	31	28	23	28	2
		н	е			н	м	ѣ	е	т	с	я		3
26	18	21	14	17	14	19	21	31	30	11	15	23	17	4
22	30	35	28	34	33	33	38	44	40	46	50	32	32	5
87	93	89	105	84	82	110	128	106	105	74	103	86	83	6
54	75	70	80	44	73	65	71	55	80	61	71	48	81	7
166	214	179	231	144	204	244	325	196	232	169	228	175	202	8
		н	е			н	м	ѣ	е	т	с	я		9
104	161	139	168	139	144	134	173	185	258	121	141	116	141	10
54	55	38	52	37	49	60	67	51	57	49	52	44	52	11
84	69	94	104	52	57	125	148	68	66	72	88	79	58	12
190	165	216	213	167	147	243	293	231	239	157	108	145	129	13
71	95	112	108	88	120	123	148	107	131	87	90	103	92	14
65	75	49	89	41	73	76	75	64	59	51	55	52	57	15
299	352	291	378	276	345	416	541	299	392	317	364	276	316	16
12	1	4	3	8	2	4	2	1	—	4	1	2	2	17
74	78	79	89	57	68	75	84	66	80	63	79	67	77	18
2	2	1	—	2	—	1	—	2	1	—	—	—	—	19
178	211	175	237	162	190	289	340	246	285	153	178	148	162	20
11	9	10	5	9	8	9	5	11	9	6	7	11	8	21
62	105	82	91	54	78	88	137	98	120	63	99	79	96	22
110	97	90	125	78	103	157	212	102	140	84	129	92	122	23
208	169	225	181	196	174	212	155	243	225	173	135	179	141	24
104	98	100	103	98	85	117	134	119	123	90	97	82	100	25
		н	е			н	м	ѣ	е	т	с	я		26
20	28	28	21	21	25	31	28	24	36	27	29	14	28	27
56	53	52	66	37	43	57	69	72	75	29	27	39	32	28
155	166	135	181	109	121	188	249	136	161	127	141	100	132	29
89	85	71	77	56	56	105	133	110	95	60	71	75	86	30
160	186	188	193	139	125	175	186	173	248	167	144	211	160	31
188	262	237	305	204	284	300	514	312	424	179	233	191	251	32
240	286	280	297	193	241	518	729	297	402	221	287	238	249	33
42	49	47	54	45	39	53	73	58	65	55	56	40	40	34
105	133	105	108	82	94	110	135	98	111	76	94	100	101	35
72	90	105	128	83	77	191	206	125	131	88	73	60	73	36
359	144	387	187	310	145	343	186	323	183	213	131	253	141	37
125	101	116	125	100	96	207	248	127	131	102	105	86	98	38
61	68	74	108	53	69	100	141	81	101	63	75	45	64	39
74	98	77	91	83	73	76	117	80	112	76	91	63	85	40
85	62	56	60	52	56	100	106	107	75	59	58	48	50	41
110	113	135	158	100	128	151	202	140	145	124	131	113	115	42
81	107	111	91	82	103	102	116	110	132	99	93	105	100	43
82	123	103	117	69	77	116	135	72	95	63	82	79	93	44
34	31	31	40	32	89	37	42	51	42	32	25	39	22	45
168	193	207	241	141	162	277	335	224	298	137	154	127	161	46
133	126	138	173	104	118	212	303	159	190	135	142	128	114	47
209	239	200	270	148	184	334	465	242	307	234	273	175	217	48
2	—	1	—	3	1	4	2	—	—	—	—	—	—	49
63	73	74	73	58	60	71	63	80	74	72	61	56	64	50
4785	5042	5106	5624	4185	4557	6518	7932	5583	6369	4330	4798	4264	4496	

I. б) Число умершихъ православныхъ

№	НАЗВАНІЯ ГУБЕРНІЙ и ОБЛАСТЕЙ.	Отъ 33 до 34 лѣтъ.		Отъ 34 до 35 лѣтъ.		Отъ 35 до 36 лѣтъ.		Отъ 36 до 37 лѣтъ.		Отъ 37 до лѣтъ.	
		м.	ж.	м.	ж.	м.	ж.	м.	ж.	м.	ж.
1	Архангельская	15	10	27	19	20	17	22	25	29	
2	Астраханская	26	18	45	31	50	46	27	23	38	
3	Бессарабская			с	в	ѣ	д	ѣ	н	і	
4	Виленская	15	8	19	22	23	25	14	17	19	
5	Витебская	35	29	54	61	60	44	30	38	27	
6	Владимірская	81	87	136	161	150	134	108	100	110	
7	Вологодская	51	51	79	98	71	97	69	85	78	
8	Волынская	135	190	251	336	227	259	174	203	182	
9	Воронежская			с	в	ѣ	д	ѣ	н	і	
10	Вятская	101	139	195	198	215	268	147	165	149	
11	Гродненская	32	52	56	83	65	78	45	53	53	
12	Донскаго войска обл.	54	43	131	112	79	86	85	75	75	
13	Екатеринославская	109	95	254	258	295	2:8	175	110	177	
14	Казанская	91	94	141	164	137	134	113	94	148	
15	Калужская	44	50	93	112	73	89	42	58	86	
16	Кіевская	274	291	396	487	353	396	380	315	370	
17	Ковенская	3	—	3	1	3	—	1	2	5	
18	Костромская	63	69	67	92	91	96	61	79	78	
19	Курляндская	1	—	—	—	3	—	—	1	—	
20	Курская	122	137	271	344	218	314	165	196	199	
21	Лифляндская	8	5	9	10	13	5	8	16	11	
22	Минская	60	90	98	126	98	116	80	96	85	
23	Могилевская	78	96	177	221	125	130	98	107	131	
24	Московская	164	128	227	175	268	222	205	137	223	
25	Нижегородская	77	71	140	148	131	124	103	107	96	
26	Новгородская			с	в	ѣ	д	ѣ	н	і	
27	Олонецкая	23	23	20	31	37	31	23	32	24	
28	Оренбургская	29	39	55	47	79	62	31	43	51	
29	Орловская	96	112	2 8	246	202	184	146	155	146	
30	Пензенская	62	73	115	146	94	92	62	65	61	
31	Пермская	134	151	190	205	270	275	169	225	200	
32	Подольская	140	194	34	393	342	398	205	263	240	
33	Полтавская	142	216	557	62	325	435	225	249	257	
34	Псковская	40	59	79	66	65	83	53	62	46	
35	Рязанская	69	61	128	1 8	144	145	98	120	107	
36	Самарская	61	59	254	209	157	136	99	91	117	
37	С.-Петербургская	191	123	260	133	280	152	221	134	239	
38	Саратовская	83	58	259	256	146	167	120	123	152	
39	Симбирская	61	48	109	148	106	145	71	85	76	
40	Смоленская	58	86	103	130	119	159	75	71	89	
41	Таврическая	31	32	69	71	114	109	73	58	57	
42	Тамбовская	114	118	210	220	176	168	139	118	132	
43	Тверская	76	75	115	115	130	139	101	104	110	
44	Тульская	55	65	108	130	124	118	100	110	121	
45	Уфимская	26	21	43	51	56	64	33	36	40	
46	Харьковская	125	125	270	360	242	242	151	167	197	
47	Херсонская	104	97	252	274	204	19	131	119	138	
48	Черниговская	205	192	342	416	281	320	208	211	225	
49	Эстляндская	—	—	1	1	1	1	1	1	—	
50	Ярославская	51	43	86	76	111	107	82	73	82	
	Всего	**3615**	**3823**	**7085**	**7766**	**6573**	**6834**	**4769**	**4817**	**5276**	**5**

распредѣленныхъ по возрастамъ, за 1872 годъ.

Отъ 38 до 39 лѣтъ.		Отъ 39 до 40 лѣтъ.		Отъ 40 до 41 года.		Отъ 41 до 42 лѣтъ.		Отъ 42 до 43 лѣтъ.		Отъ 43 до 44 лѣтъ.		Отъ 44 до 45 лѣтъ.		№
м.	ж.	м.	ж.	м.	ж.	м.	ж.	м.	ж.	м.	ж.	м.	ж.	
19	21	31	19	22	27	17	22	27	16	14	12	32	25	1
28	21	53	41	56	46	28	26	28	26	21	12	47	41	2
		н	е			н	м	ѣ	е	т	с	я		3
15	24	24	39	26	39	27	20	18	20	11	12	33	31	4
32	32	62	82	71	63	27	44	30	34	31	34	57	56	5
77	88	169	177	115	126	129	117	108	122	104	105	198	190	6
66	65	73	66	96	103	75	69	60	97	81	73	100	84	7
154	209	339	393	209	252	204	241	202	198	153	188	316	316	8
		н	е			н	м	ѣ	е	т	с	я		9
144	151	187	282	286	305	173	170	164	175	120	132	221	210	10
51	42	84	92	74	85	65	76	53	64	41	58	95	84	11
72	59	146	135	81	80	86	57	61	55	49	35	144	120	12
144	128	339	313	327	243	141	96	127	95	100	86	316	231	13
101	98	188	184	137	187	100	97	94	98	104	90	180	177	14
53	46	94	135	107	105	71	96	67	70	60	48	137	149	15
318	277	600	644	457	503	401	376	329	303	315	259	595	538	16
1	—	2	2	3	—	3	2	4	—	4	1	4	—	17
74	68	73	107	125	99	89	97	85	107	86	75	109	86	18
2	1	—	2	3	—	—	1	4	—	—	—	2	—	19
132	170	271	357	280	347	167	209	152	179	164	153	324	368	20
10	7	9	5	18	13	8	8	8	16	9	12	19	19	21
64	77	142	157	105	140	102	107	79	82	86	96	147	151	22
98	118	232	300	183	207	121	136	110	123	103	105	222	241	23
203	152	277	199	350	294	179	148	230	156	188	131	284	190	24
98	100	147	156	149	13[illegible]	126	99	110	89	105	94	156	156	25
		н	е			н	м	ѣ	е	т	с	я		26
41	28	26	32	30	37	30	30	30	30	24	18	28	31	27
46	31	59	59	88	8[illegible]	42	34	43	36	32	29	57	55	28
111	133	259	288	193	199	156	183	136	138	127	138	277	279	29
80	91	113	141	106	112	86	80	91	84	62	67	132	136	30
149	144	241	220	221	285	218	174	174	179	136	146	207	197	31
210	202	427	527	372	413	225	199	219	230	172	174	436	430	32
220	239	681	754	339	408	239	251	247	235	188	198	569	562	33
50	68	90	100	63	93	60	69	64	77	78	62	97	98	34
102	77	156	159	135	139	126	103	149	118	102	89	206	201	35
78	66	226	256	163	136	86	89	90	69	66	56	246	204	36
213	126	282	206	294	176	200	116	228	114	188	82	206	144	37
108	104	276	344	154	148	115	122	119	103	89	63	384	322	38
52	81	138	169	113	144	78	82	74	82	59	52	173	156	39
69	104	131	131	151	181	95	114	87	126	80	111	175	194	40
51	39	90	115	91	79	52	28	47	42	35	25	84	76	41
108	108	260	254	169	205	148	133	126	132	91	141	316	272	42
96	100	126	120	163	180	95	119	106	115	106	94	142	128	43
87	75	146	170	153	151	123	108	133	125	114	107	201	180	44
42	35	57	68	58	63	25	30	36	32	28	17	64	50	45
120	144	401	437	250	307	173	184	187	179	130	116	325	355	46
115	88	295	272	189	206	128	73	110	87	89	65	272	229	47
194	177	403	500	257	320	201	220	198	193	182	180	414	406	48
1	1	1	—	2	—	—	1	1	—	—	1	5	1	49
59	71	101	100	126	107	95	72	87	77	72	60	106	78	50
4358	4286	8527	9259	7160	7576	5135	4928	4932	4728	4199	3902	8860	8247	

I. б) Число умершихъ православ

№	НАЗВАНІЯ ГУБЕРНІЙ И ОБЛАСТЕЙ.	От 45 до 46 лѣтъ.		От 46 до 47 лѣтъ.		От 47 до 48 лѣтъ.		От 48 до 49 лѣтъ.		От 4 лѣ
		м.	ж.	м.	ж.	м.	ж.	м.	ж.	м.
1	Архангельская	36	34	17	19	25	24	26	15	2
2	Астраханская	69	46	22	23	34	17	28	23	4
3	Бессарабская			с	в	ѣ	д	ѣ	н	і
4	Виленская	27	23	12	21	20	22	25	22	3
5	Витебская	71	77	40	31	40	41	46	42	8
6	Владимірская	140	152	99	102	124	112	131	104	2
7	Вологодская	117	105	92	60	82	67	90	74	9
8	Волынская	249	256	208	212	260	218	255	237	44
9	Воронежская			с	в	ѣ	д	ѣ	н	і
10	Вятская	262	269	145	135	178	160	162	138	24
11	Гродненская	75	64	56	66	56	48	60	56	10
12	Донскаго войска обл.	90	65	83	54	71	58	64	54	18
13	Екатеринославская	269	188	114	80	136	139	143	107	29
14	Казанская	142	131	95	70	133	90	111	107	17
15	Калужская	123	111	73	79	93	107	85	78	15
16	Кіевская	445	399	370	295	368	367	365	349	68
17	Ковенская	3	—	1	1	5	1	3	—	
18	Костромская	118	109	98	78	109	87	90	76	11
19	Курляндская	1	1	1	—	2	—	2	—	
20	Курская	266	259	171	202	191	182	181	167	40
21	Лифляндская	17	12	16	9	16	8	7	10	1
22	Минская	116	109	74	96	122	107	120	111	17
23	Могилевская	160	158	120	124	148	128	92	119	28
24	Московская	348	235	201	168	206	146	212	153	26
25	Нижегородская	156	148	97	107	110	116	126	98	14
26	Новгородская			с	в	ѣ	д	ѣ	н	і
27	Олонецкая	45	25	34	32	24	27	25	23	3
28	Оренбургская	72	67	41	30	37	25	45	22	7
29	Орловская	219	206	169	135	176	157	132	146	29
30	Пензенская	105	118	80	87	106	92	87	75	13
31	Пермская	257	244	187	140	164	134	152	123	16
32	Подольская	439	399	252	203	300	268	298	243	57
33	Полтавская	368	334	225	228	301	274	258	223	74
34	Псковская	101	89	69	75	64	63	61	70	12
35	Рязанская	174	126	113	123	116	97	102	95	21
36	Самарская	158	140	126	95	132	56	89	77	29
37	С.-Петербургская	254	151	178	97	217	104	177	88	21
38	Саратовская	163	150	126	100	142	124	120	68	34
39	Симбирская	101	110	78	56	91	86	68	73	18
40	Смоленская	193	171	131	114	126	155	123	129	21
41	Таврическая	96	63	43	39	55	52	53	43	9
42	Тамбовская	172	211	172	148	166	136	126	111	33
43	Тверская	186	169	118	118	123	148	118	127	16
44	Тульская	165	150	118	115	147	142	109	92	23
45	Уфимская	67	47	25	19	30	23	31	19	5
46	Харьковская	287	276	177	145	221	173	148	148	47
47	Херсонская	192	160	124	90	135	108	115	89	31
48	Черниговская	297	282	205	179	207	219	176	198	45
49	Эстляндская	—	—	2	—	1	—	1	1	
50	Ярославская	123	109	89	77	74	79	71	78	9
	Всего	**7534**	**6748**	**5087**	**4477**	**5684**	**4987**	**5109**	**4501**	**1004**

дѣвшихъ по возрастамъ, за 1872 годъ.

до 51	От 51 до 52 лѣтъ.		От 52 до 53 лѣтъ.		От 53 до 54 лѣтъ.		От 54 до 55 лѣтъ.		От 55 до 56 лѣтъ.		От 56 до 57 лѣтъ.		№
ж.	м.	ж.	м.	ж.	м.	ж.	м.	ж.	м.	ж.	м.	ж.	
20	24	20	35	28	28	18	31	22	33	32	22	26	1
59	24	18	21	18	20	17	43	42	54	42	24	21	2
	н	е			н	м	ѣ	е	т	с	я		3
25	27	24	29	23	16	11	25	28	41	28	25	19	4
78	42	44	45	53	29	39	49	63	52	50	42	42	5
147	117	134	128	135	120	139	216	231	171	167	139	163	6
112	86	84	89	83	93	84	92	115	107	107	107	103	7
300	241	248	250	227	221	241	315	315	265	291	235	226	8
	н	е			н	м	ѣ	е	т	с	я		9
389	177	204	186	175	144	153	205	240	271	295	178	202	10
98	53	77	66	52	71	64	84	81	81	99	86	70	11
74	77	86	62	75	51	45	113	91	96	79	79	58	12
217	127	121	114	88	118	102	238	203	184	157	143	112	13
146	108	102	129	116	104	100	153	149	135	133	104	96	14
112	83	111	83	85	82	83	140	174	114	121	90	122	15
496	377	339	370	322	357	263	438	437	438	415	320	301	16
1	2	—	3	—	1	—	—	2	—	1	1	1	17
136	96	110	107	128	96	119	114	137	133	120	122	144	18
1	1	1	2	—	—	—	3	—	1	—	1	1	19
468	223	200	181	218	151	174	386	395	226	229	260	279	20
17	10	15	19	16	14	7	18	14	20	17	14	13	21
157	114	121	111	110	88	89	150	136	133	133	96	98	22
166	114	127	113	135	93	132	189	214	132	131	115	113	23
312	184	144	231	176	195	140	230	194	296	241	179	121	24
136	130	106	129	125	117	125	172	172	142	159	134	138	25
	н	е			н	м	ѣ	е	т	с	я		26
33	37	34	16	30	32	23	35	33	35	34	36	22	27
71	37	38	41	37	31	24	64	61	66	63	38	34	28
327	145	168	175	160	140	158	246	277	199	182	170	144	29
145	102	84	91	86	82	86	155	170	131	127	103	105	30
271	158	126	157	138	128	138	192	182	216	206	183	147	31
488	258	252	263	272	237	202	409	386	364	333	261	247	32
535	282	291	247	249	215	204	474	536	370	424	217	278	33
114	71	76	89	85	83	94	97	108	105	112	95	102	34
186	149	98	119	119	106	94	210	243	179	176	141	141	35
175	113	77	84	75	55	54	182	197	127	121	84	76	36
144	162	93	179	82	138	103	150	113	177	139	142	109	37
172	121	99	104	89	92	88	250	240	163	160	130	111	38
134	86	76	60	77	53	71	140	156	121	116	72	92	39
258	145	140	141	168	114	113	217	213	160	186	159	151	40
71	46	39	40	31	40	25	78	57	86	66	43	46	41
309	149	153	152	160	130	111	256	215	214	218	157	172	42
222	146	122	167	163	126	131	141	189	197	188	140	152	43
154	127	132	125	131	119	101	164	157	173	168	125	149	44
66	28	23	28	30	28	22	44	34	71	45	31	27	45
367	210	189	183	159	145	141	276	320	297	252	176	166	46
188	147	108	133	94	96	86	238	186	195	160	130	95	47
331	211	239	209	239	224	239	404	419	291	314	258	253	48
1	1	—	2	—	2	1	—	—	—	—	—	1	49
122	104	70	88	91	90	82	95	110	121	114	74	104	50
8851	5472	5162	5896	5156	4715	4536	7921	8057	7188	6951	5514	5396	

I. б) Число умершихъ православ

№	НАЗВАНІЯ ГУБЕРНІЙ И ОБЛАСТЕЙ.	Отъ 57 до 58 лѣтъ.		Отъ 58 до 59 лѣтъ.		Отъ 59 до 60 лѣтъ.		Отъ 60 до 61 года.		Отъ 61 лѣт
		м.	ж.	м.	ж.	м.	ж.	м.	ж.	м.
1	Архангельская	25	26	20	17	29	20	28	42	
2	Астраханская	32	18	21	13	45	41	78	59	
3	Бессарабская			с	в	ѣ	д	ѣ	н	
4	Виленская	22	16	17	21	37	30	44	42	
5	Витебская	43	50	45	38	90	114	104	98	
6	Владимірская	171	167	140	175	267	310	204	268	
7	Вологодская	93	89	84	117	132	164	138	198	
8	Волынская	263	201	204	191	501	539	284	285	
9	Воронежская			с	в	ѣ	д	ѣ	н	
10	Вятская	187	208	199	182	271	383	386	607	
11	Гродненская	61	58	64	48	101	115	89	112	
12	Донскаго войска обл.	63	48	44	33	167	188	98	79	
13	Екатеринославская	130	127	90	93	346	326	309	296	
14	Казанская	117	99	137	117	199	228	178	204	
15	Калужская	101	102	73	92	181	227	185	192	
16	Кіевская	399	323	337	312	653	711	538	559	
17	Ковенская	1	2	1	2	4	—	—	—	
18	Костромская	106	130	107	144	130	200	169	249	
19	Курляндская	2	—	2	—	1	1	—	2	
20	Курская	242	222	150	179	475	586	442	554	
21	Лифляндская	18	15	18	13	17	21	33	28	
22	Минская	108	101	108	109	178	245	142	145	
23	Могилевская	89	118	97	131	284	326	172	214	
24	Московская	194	200	181	166	278	270	365	397	
25	Нижегородская	117	133	124	124	231	285	222	260	
26	Новгородская			с	в	ѣ	д	ѣ	н	
27	Олонецкая	33	26	26	28	28	51	34	57	
28	Оренбургская	33	26	31	33	59	87	99	93	
29	Орловская	181	163	136	143	360	473	275	333	
30	Пензенская	83	89	89	91	253	294	167	193	
31	Пермская	203	194	166	160	192	214	253	280	
32	Подольская	266	246	230	180	627	657	518	492	
33	Полтавская	301	247	229	223	909	1066	519	580	
34	Псковская	87	116	91	98	123	147	140	162	
35	Рязанская	148	139	122	132	303	332	214	280	
36	Самарская	78	79	71	54	362	406	204	211	
37	С.-Петербургская	148	97	125	79	194	196	193	180	
38	Саратовская	115	110	97	86	444	416	202	209	
39	Симбирская	83	96	74	78	198	280	169	252	
40	Смоленская	140	147	122	112	216	254	211	257	
41	Таврическая	55	26	33	27	132	119	99	89	
42	Тамбовская	176	145	150	159	407	430	332	287	
43	Тверская	171	154	130	144	281	342	183	224	
44	Тульская	151	136	130	111	224	322	242	266	
45	Уфимская	36	29	34	23	75	76	73	96	
46	Харьковская	191	212	139	149	541	716	281	277	
47	Херсонская	133	89	83	74	328	377	272	248	
48	Черниговская	230	247	214	233	547	728	330	413	
49	Эстляндская	2	2	1	—	—	1	4	3	
50	Ярославская	108	117	93	109	130	185	164	225	
	Всего	5736	5385	4879	4843	11550	13499	9386	10597	5

отбывшихъ по возрастамъ, за 1872 годъ.

до 63	От 63 до 64 лѣтъ.		От 64 до 65 лѣтъ.		От 65 до 66 лѣтъ.		От 66 до 67 лѣтъ.		От 67 до 68 лѣтъ.		От 68 до 69 лѣтъ.		№
	м.	ж.	м.	ж.	м.	ж.	м.	ж.	м.	ж.	м.	ж.	
5	37	32	42	44	29	43	32	36	36	40	21	26	1
1	25	21	37	23	50	46	19	16	25	16	26	13	2
	и	е			и	м	ѣ	е	т	с	я		3
	9	18	22	24	31	26	8	18	21	20	21	21	4
	58	41	52	70	54	51	41	40	33	45	32	34	5
	153	190	251	330	183	215	155	194	149	189	144	161	6
	102	111	106	147	147	156	94	117	126	129	96	104	7
	179	149	285	286	223	181	159	157	165	168	166	139	8
	и	е			и	м	ѣ	е	т	с	я		9
	200	222	243	318	318	393	171	241	212	210	181	200	10
	44	51	91	103	60	59	42	57	47	66	37	42	11
	52	32	111	131	70	58	50	54	57	63	50	46	12
	91	71	208	178	179	159	61	75	87	89	61	67	13
	103	103	166	154	171	135	92	95	83	82	103	107	14
	88	100	170	217	155	157	99	124	123	125	92	98	15
	290	256	498	488	314	333	262	238	279	294	234	240	16
	—	1	2	1	1	—	—	—	1	1	—	—	17
	137	175	134	201	146	212	138	172	151	192	130	152	18
	—	—	—	—	1	1	—	1	—	—	—	—	19
	160	168	321	332	273	275	142	162	166	161	160	147	20
	21	12	14	13	14	17	19	16	31	8	17	13	21
	105	94	123	144	125	111	108	105	89	110	87	82	22
	84	124	150	192	108	131	67	106	92	111	85	75	23
	160	149	242	247	266	275	155	177	173	214	177	189	24
	109	138	174	219	170	196	139	150	127	143	131	119	25
	и	е			и	м	ѣ	е	т	с	я		26
	33	48	56	58	46	42	40	39	40	51	36	38	27
	44	28	54	55	70	63	37	29	38	40	32	20	28
	138	158	310	364	181	212	162	166	166	172	167	115	29
	82	68	166	173	116	113	93	86	82	77	77	79	30
	200	216	240	237	239	290	192	193	190	193	146	175	31
	181	177	386	370	328	261	190	153	198	191	197	125	32
	195	201	525	613	313	290	174	195	200	245	167	125	33
	77	90	100	112	107	95	81	86	111	105	79	85	34
	128	144	214	254	197	214	156	165	135	145	124	145	35
	36	51	211	187	125	112	89	51	64	52	39	46	36
	96	97	117	151	140	143	98	102	94	93	71	75	37
	99	86	307	273	127	163	120	98	99	88	66	48	38
	65	94	161	205	116	138	80	89	97	103	58	82	39
	109	133	179	201	162	174	111	138	128	144	123	107	40
	26	18	76	52	42	49	25	19	25	17	18	20	41
	135	142	284	264	207	204	140	119	138	142	94	104	42
	138	179	177	255	212	262	166	193	186	201	136	146	43
	124	152	219	239	166	195	142	151	138	165	112	118	44
	29	32	50	56	51	62	26	25	29	31	26	22	45
	121	158	336	347	262	294	147	162	201	164	141	116	46
	84	81	231	231	189	169	99	74	97	83	73	54	47
	197	209	393	468	193	260	191	266	198	229	137	176	48
	—	1	—	—	—	—	1	1	—	1	—	—	49
	103	124	127	193	175	184	97	154	103	179	94	111	50
	1647	4945	8361	9220	6882	7219	4710	5105	5030	5390	4264	4207	

I. б) Число умершихъ право

№	НАЗВАНІЯ ГУБЕРНІЙ И ОБЛАСТЕЙ.	Отъ 69 до 70 лѣтъ.		Отъ 70 до 71 года.		Отъ 71 до 72 лѣтъ.		Отъ 72 до 73 лѣтъ.		Отъ
		м.	ж.	м.	ж.	м.	ж.	м.	ж.	м.
1	Архангельская	29	34	40	54	32	36	32	35	
2	Астраханская	60	48	74	49	24	18	13	21	
3	Бессарабская			с	в	ъ	д	ъ	и	
4	Виленская	29	39	37	32	21	16	18	17	17
5	Витебская	68	67	61	63	42	32	32	28	28
6	Владимірская	285	351	225	287	155	182	163	144	118
7	Вологодская	140	173	157	209	125	128	112	107	93
8	Волынская	296	239	214	160	122	101	112	59	72
9	Воронежская			с	в	ъ	д	ъ	и	
10	Вятская	269	283	386	456	168	177	164	167	121
11	Гродненская	77	89	84	46	57	41	47	38	38
12	Донскаго войска обл.	148	247	91	113	77	65	55	47	46
13	Екатеринославская	271	257	221	208	79	64	78	54	54
14	Казанская	205	223	175	214	98	87	86	88	68
15	Калужская	200	255	196	190	105	104	116	88	68
16	Кіевская	473	425	375	360	222	200	182	163	168
17	Ковенская	4	1	2	1	1	—	—	—	—
18	Костромская	188	231	189	231	129	161	137	165	116
19	Курляндская	1	2	1	1	—	—	—	—	—
20	Курская	478	459	335	348	173	149	142	107	103
21	Лифляндская	20	22	18	16	19	17	19	15	8
22	Минская	170	130	123	109	87	67	73	70	55
23	Могилевская	212	236	113	159	80	72	69	48	38
24	Московская	244	285	347	372	191	172	190	188	116
25	Нижегородская	216	259	196	226	130	131	112	126	78
26	Новгородская			с	в	ъ	д	ъ	и	
27	Олонецкая	38	53	47	57	40	35	42	38	25
28	Оренбургская	85	116	87	106	34	26	28	22	22
29	Орловская	388	397	231	225	154	115	87	112	82
30	Пензенская	199	204	121	139	61	82	44	46	46
31	Пермская	353	360	447	444	192	186	207	185	138
32	Подольская	464	383	330	306	155	108	150	90	108
33	Полтавская	602	738	353	343	171	158	124	116	108
34	Псковская	118	103	105	95	72	72	69	68	68
35	Рязанская	271	347	259	294	168	157	150	150	115
36	Самарская	350	393	177	172	63	68	57	67	68
37	С.-Петербургская	116	184	145	186	88	87	87	107	68
38	Саратовская	359	400	188	198	106	119	77	68	68
39	Симбирская	212	241	167	198	77	89	72	64	68
40	Смоленская	184	241	224	229	131	120	146	112	78
41	Таврическая	95	68	56	57	22	15	38	24	18
42	Тамбовская	433	460	245	230	171	177	108	140	118
43	Тверская	216	270	271	284	160	168	151	156	128
44	Тульская	299	309	189	243	146	178	129	128	128
45	Уфимская	64	79	101	107	31	21	34	39	38
46	Харьковская	508	449	393	355	172	152	129	115	118
47	Херсонская	358	300	230	213	98	80	90	55	58
48	Черниговская	416	427	223	281	167	196	145	136	88
49	Эстляндская	—	1	1	3	2	—	1	3	—
50	Ярославская	145	216	159	267	93	139	82	131	83
	Всего	10377	11094	8409	8926	4711	4568	4220	3954	3111

аспредѣленныхъ по возрастамъ, за 1872 годъ.

ѣтъ 74 до 75 лѣтъ.		Отъ 75 до 76 лѣтъ.		Отъ 76 до 77 лѣтъ.		Отъ 77 до 78 лѣтъ.		Отъ 78 до 79 лѣтъ.		Отъ 79 до 80 лѣтъ.		Отъ 80 до 85 лѣтъ.		№
м.	ж.	м.	ж.	м.	ж.	м.	ж.	м.	ж.	м.	ж.	м.	ж.	
31	30	30	30	17	21	20	25	15	17	24	29	40	48	1
21	20	22	25	19	11	7	7	6	10	26	21	34	62	2
		н	е			н	м	ѣ	е	т	с	к		3
19	22	18	13	19	9	13	3	3	5	15	9	38	23	4
68	30	34	31	12	12	21	16	19	8	43	21	66	48	5
189	194	108	139	80	99	80	84	66	71	146	134	251	268	6
91	97	84	102	58	72	52	45	64	70	55	58	158	182	7
124	87	79	41	56	33	59	35	46	30	96	61	131	74	8
		н	е			н	м	ѣ	е	т	с	к		9
172	180	220	189	85	73	101	73	86	69	130	145	332	323	10
56	45	50	42	23	20	28	20	19	27	47	25	95	65	11
108	105	52	74	38	31	53	49	24	32	92	154	120	142	12
115	110	113	86	38	27	61	54	50	23	117	88	147	119	13
106	119	89	96	47	42	46	59	65	50	118	137	126	122	14
133	122	129	80	37	45	68	52	55	36	105	77	147	136	15
269	242	204	128	103	57	93	56	105	82	194	128	288	189	16
—	—	1	—	1	2	—	2	2	1	2	—	1	—	17
99	140	106	141	62	82	72	78	64	76	65	81	175	221	18
—	—	—	—	—	2	—	—	—	—	3	—	—	1	19
242	177	198	143	88	64	108	64	75	41	202	137	316	219	20
14	11	13	13	8	10	10	4	9	13	7	2	15	17	21
96	71	74	63	46	32	52	30	44	41	91	50	146	104	22
110	94	92	75	56	31	40	35	29	33	96	77	124	107	23
160	198	196	207	92	104	98	79	128	117	117	132	233	268	24
144	132	93	95	92	68	65	76	65	69	121	104	82	113	25
		н	е			н	м	ѣ	е	т	с	к		26
31	32	29	29	16	14	17	17	15	18	16	19	42	84	27
41	40	48	47	25	23	17	20	25	16	55	63	83	84	28
214	167	141	100	81	57	99	61	80	58	163	162	120	88	29
106	105	100	84	34	37	45	29	27	24	86	78	101	80	30
168	208	202	195	130	100	115	106	113	101	180	200	428	402	31
205	150	174	118	66	54	91	48	72	34	194	138	294	156	32
266	248	146	135	75	58	67	60	85	65	204	207	440	326	33
70	59	56	39	36	24	29	26	32	35	59	57	103	77	34
206	207	164	156	82	80	100	82	64	76	172	171	262	255	35
153	171	81	82	34	34	42	36	29	24	222	197	181	191	36
86	93	89	101	38	49	46	52	39	50	57	76	161	213	37
206	200	112	79	49	43	62	54	55	49	217	244	207	188	38
121	118	92	82	32	46	39	42	43	39	127	134	96	108	39
134	119	116	104	55	44	58	45	69	61	85	66	173	163	40
49	38	32	19	11	10	32	14	21	18	67	46	94	58	41
232	215	160	160	79	63	79	89	61	64	201	209	357	345	42
141	135	167	169	71	72	80	70	60	67	73	86	238	262	43
186	165	153	124	71	64	88	59	87	75	142	120	118	100	44
43	39	63	56	15	13	18	15	16	13	39	56	125	147	45
194	182	178	139	73	55	107	62	76	63	208	143	275	185	46
162	117	114	116	55	43	56	27	41	34	173	116	271	176	47
192	167	107	130	55	69	65	65	79	53	138	144	167	163	48
2	—	2	—	1	1	—	—	—	—	1	1	5	1	49
107	118	94	121	59	77	54	55	60	78	80	95	170	203	50
5682	5319	4620	4198	2320	2077	2553	2060	2288	2036	4871	4498	7576	6906	

...дѣленныхъ по возрастамъ, за 1872 годъ.

до 115 лѣтъ.			От 115 до 120 лѣтъ.		От 120 до 125 лѣтъ.		Свыше 125 лѣтъ.		В С Е Г О.		№
ж.	м.	ж.	м.	ж.	м.	ж.	мужск. п.	женск. п.	обоего пола.		
—	—	—	—	—	—	—	3997	3694	7691		1
—	—	—	—	—	—	—	7116	6570	13686		2
и	е			и	м	ѣ	е	т	ся		3
—	—	—	—	—	—	—	4497	4212	8709		4
—	—	—	—	—	—	—	8218	7626	15844		5
—	—	—	—	—	—	—	28743	28585	57328		6
—	—	—	—	—	—	—	17150	16520	33670		7
1	—	—	—	—	—	—	32947	31843	64790		8
и	е			и	м	ѣ	е	т	ся		9
—	—	—	—	—	—	—	48535	46313	94848		10
—	—	—	—	—	—	—	11873	11363	23236		11
5	4	4	1	1	—	—	17057	15947	33004		12
1	—	—	—	—	—	—	29385	26980	56365		13
—	—	—	—	—	—	—	23288	22269	45557		14
—	—	—	—	—	—	—	17895	17157	35052		15
—	—	1	4	2	—	—	59228	55375	114603		16
—	—	—	—	—	—	—	297	187	484		17
—	—	—	—	—	—	—	22994	22547	45541		18
—	—	—	—	—	—	—	143	88	231		19
—	—	1	—	—	—	—	41032	40202	81234		20
—	—	—	—	—	—	—	1780	1498	3278		21
—	1	—	—	—	—	—	18440	17674	36114		22
—	—	—	—	—	—	—	21102	21236	42338		23
—	—	—	—	1	—	—	43763	38900	82663		24
—	1	—	—	—	—	—	27510	26136	53646		25
и	е			и	м	ѣ	е	т	ся		26
—	—	—	—	—	—	—	7108	6825	13933		27
1	1	—	1	—	—	—	15605	14570	30175		28
—	—	—	—	—	—	—	38355	36815	75170		29
—	—	—	—	—	—	—	20687	20403	41090		30
—	—	—	—	—	—	—	49910	47254	97164		31
1	—	—	—	—	—	—	41203	39358	80561		32
—	—	—	—	—	—	—	57078	55825	112903		33
—	—	—	—	—	—	—	14227	13625	27852		34
—	—	—	—	—	—	—	31411	29636	61047		35
1	1	—	—	1	—	—	32862	30574	63436		36
—	—	—	—	—	—	—	27339	20742	48081		37
2	—	—	—	—	—	—	31629	29205	60834		38
—	—	—	—	—	—	—	20557	20355	40912		39
—	—	—	—	—	—	—	24348	23508	47856		40
—	—	1	—	1	—	—	9611	8600	18211		41
—	—	—	—	—	—	—	37519	36090	73609		42
—	—	—	—	—	—	—	33080	31576	64856		43
—	—	—	—	—	—	—	25954	24766	50720		44
—	—	1	—	—	—	—	11339	10656	21995		45
—	—	—	—	1	—	—	48524	46213	94737		46
1	1	—	1	—	—	—	30874	27964	58838		47
—	—	—	—	—	—	—	42782	41304	84086		48
—	—	—	—	—	—	—	181	124	305		49
—	—	—	—	—	—	—	16699	19429	36128		50
13	9	8	7	7	—	—	1158872	1098279	2257151		

В губ. 487 м. и 264 ж., и въ *С.-Петербургской* губ. 489 м. и 144 ж., а всего 976 м. и 412 ж.

II. б) Число умершихъ раскольниковъ,

№	НАЗВАНІЯ РУБЕРНІЙ И ОБЛАСТЕЙ.	Отъ рожденія до 1 мѣсяца.		Отъ 1 до 3 мѣсяцевъ.		Отъ 3 до 6 мѣсяцевъ.		Отъ 6 мѣс. до 1 года.		Отъ 1 до 2 лѣтъ.	
		м.	ж.	м.	ж.	м.	ж.	м.	ж.	м.	ж.
1	Архангельская	—	—	—	—	—	—	—	—	—	—
2	Астраханская.	22	22	2	6	16	19	3	5	9	6
3	Бессарабская			с	в	ѣ	д	ѣ	и	і	й
4	Виленская	1	—	1	—	9	8	13	7	11	12
5	Витебская	20	15	32	32	14	11	11	15	53	23
6	Владимірская	2	1	13	7	6	6	18	6	8	6
7	Вологодская.	—	—	—	—	—	—	—	—	—	—
8	Волынская	5	4	4	2	3	1	8	4	3	2
9	Воронежская			с	в	ѣ	д	ѣ	и	і	й
10	Вятская	89	104	83	71	64	59	71	47	54	61
11	Гродненская	—	—	—	—	—	—	—	—	—	—
12	Донскаго войска обл. . .	28	34	34	32	34	39	54	51	58	42
13	Екатеринославская. . . .	3	2	2	4	3	1	2	3	3	1
14	Казанская	15	12	19	14	11	11	17	19	18	20
15	Калужская	—	—	—	—	—	—	—	—	—	—
16	Кіевская	9	14	8	2	5	4	8	8	10	7
17	Ковенская	2	5	6	3	7	3	8	6	9	9
18	Костромская	—	—	—	—	—	—	—	—	—	—
19	Курляндская	—	—	—	—	—	—	—	—	—	—
20	Курская	29	26	25	28	20	19	29	26	24	22
21	Лифляндская	19	21	29	27	26	34	32	31	31	29
22	Минская	1	—	9	3	3	1	—	—	9	1
23	Могилевская	6	4	6	8	7	5	7	6	12	8
24	Московская	51	40	59	51	36	31	44	32	41	34
25	Нижегородская	14	13	19	29	58	27	35	28	27	29
26	Новгородская			с	в	ѣ	д	ѣ	и	і	й
27	Олонецкая	—	—	—	—	—	—	—	—	—	—
28	Оренбургская	20	20	18	23	13	9	2	1	10	9
29	Орловская	3	3	6	8	3	4	7	5	7	8
30	Пензенская	3	8	6	6	6	3	7	7	5	6
31	Пермская.	151	135	133	110	96	80	85	85	60	67
32	Подольская	7	5	12	7	8	2	11	6	16	11
33	Полтавская	—	—	—	—	—	—	—	3	—	—
34	Псковская	49	43	83	83	64	75	72	65	37	36
35	Рязанская	7	11	12	4	18	5	10	19	15	7
36	Самарская	34	37	61	52	29	42	28	31	45	39
37	С.-Петербургская	2	1	3	3	6	3	4	5	10	7
38	Саратовская	58	66	38	59	43	27	61	66	55	50
39	Симбирская.	8	8	6	7	4	—	13	5	5	10
40	Смоленская	9	11	19	20	19	16	19	23	4	9
41	Таврическая	—	—	—	—	—	—	—	—	—	—
42	Тамбовская.	7	4	5	16	12	5	9	6	24	19
43	Тверская	29	30	11	18	11	6	8	10	8	9
44	Тульская	—	—	—	—	—	—	2	—	2	4
45	Уфимская	9	7	19	19	17	7	18	15	19	15
46	Харьковская	—	—	—	—	—	—	—	—	—	—
47	Херсонская	34	26	22	20	14	20	16	12	21	17
48	Черниговская	19	23	28	11	19	20	29	26	42	38
49	Эстляндская	—	—	—	—	—	—	—	—	—	—
50	Ярославская	—	—	—	—	—	—	—	—	—	—
	Всего . .	765	755	833	785	684	603	761	684	765	673

ленныхъ по возрастамъ, за 1872 годъ.

З	От 3 до 4 лѣтъ.		От 4 до 5 лѣтъ.		От 5 до 6 лѣтъ.		От 6 до 7 лѣтъ.		От 7 до 8 лѣтъ.		От 8 до 9 лѣтъ.		№
.	м.	ж.	м.	ж.	м.	ж.	м.	ж.	м.	ж.	м.	ж.	
	—	—	—	—	—	—	—	—	—	—	—	—	1
5	3	3	14	6	—	2	—	—	—	—	—	—	2
	е		и		м		ѣ		е	т	с	я.	3
7	3	5	3	3	—	1	1	—	1	—	4	—	4
4	5	9	10	14	10	8	4	2	6	6	4	6	5
2	3	3	7	7	1	—	2	1	1	3	—	2	6
	—	—	—	—	—	—	—	—	—	—	—	—	7
1	—	1	1	4	2	1	2	2	1	—	—	—	8
	е		и		м		ѣ		е	т	с	я.	9
1	12	17	15	14	13	10	3	5	3	4	7	6	10
	—	—	—	—	—	—	—	—	—	—	—	—	11
3	32	31	29	24	21	31	17	22	16	15	23	14	12
4	1	2	2	3	2	—	2	2	4	2	3	2	13
7	5	5	7	8	2	5	2	1	2	1	2	1	14
	—	—	—	—	—	—	—	—	—	—	—	—	15
	15	12	7	18	5	5	—	4	2	1	2	—	16
4	6	2	2	3	10	10	1	3	3	2	2	2	17
	—	—	—	—	—	—	—	—	—	—	—	—	18
	—	—	—	—	—	—	—	—	—	—	—	—	19
2	7	9	12	11	3	3	6	9	12	10	2	7	20
0	11	10	9	7	3	4	3	1	2	1	—	1	21
1	1	—	—	4	3	—	1	—	—	2	—	—	22
7	15	12	2	1	1	4	2	1	1	—	5	7	23
7	37	36	27	11	19	26	6	13	20	10	16	11	24
5	8	8	9	3	6	7	1	5	9	6	5	3	25
	е		и		м		ѣ		е	т	с	я.	26
	—	—	—	—	—	—	—	—	—	—	—		27
6	6	2	—	—	1	3	—	—	1	3	—	—	28
2	—	—	4	1	2	1	—	3	3	2	2	2	29
1	4	8	2	2	—	—	—	—	—	—	2	2	30
1	23	41	27	31	20	21	47	51	25	25	15	9	31
0	1	5	10	6	3	1	2	1	3	3	4	1	32
	—	—	1	1	—	—	—	—	—	—	1	1	33
0	16	16	10	14	5	5	8	9	4	8	3	—	34
2	2	2	5	4	3	5	4	2	1	2	1	1	35
5	24	17	30	21	20	36	18	13	21	15	10	11	36
1	4	4	—	3	—	2	1	2	3	1	1	—	37
7	23	27	23	20	11	11	10	11	17	16	12	10	38
1	2	1	7	4	3	—	1	—	4	2	1	—	39
3	—	—	—	—	2	2	—	—	3	—	4	2	40
	—	—	—	—	—	—	—	—	—	—	—	—	41
0	12	8	4	5	11	8	7	5	2	1	2	3	42
1	3	5	4	1	2	2	1	2	—	—	2	2	43
2	—	—	—	—	—	1	—	—	—	—	—	—	44
1	6	4	2	3	4	5	—	1	5	1	—	—	45
	—	—	—	—	—	—	—	—	—	—	—	—	46
0	8	12	8	10	8	7	2	3	2	—	4	5	47
0	11	12	15	18	10	9	15	22	8	12	6	9	48
	—	—	—	—	—	—	—	—	—	—	—	—	49
	—	—	—	—	—	—	—	—	—	—	—	—	50
1	309	329	306	285	206	239	169	196	185	154	145	120	

II. б) Число умершихъ раско

№	НАЗВАНІЯ ГУБЕРНІЙ и ОБЛАСТЕЙ.	Отъ 9 до 10 лѣтъ.		Отъ 10 до 11 лѣтъ.		Отъ 11 до 12 лѣтъ.		Отъ 12 до 13 лѣтъ.		О
		м.	ж.	м.	ж.	м.	ж.	м.	ж.	
1	Архангельская	—	—	—	—	—	—	—	—	—
2	Астраханская	7	3	—	—	—	—	—	—	—
3	Бессарабская		с	в	ѣ	д	ѣ	н	і	
4	Виленская	1	—	—	—	—	—	—	—	—
5	Витебская	9	8	8	5	2	4	2	2	
6	Владимірская	1	2	3	4	—	—	—	—	
7	Вологодская	—	—	—	—	—	—	—	—	—
8	Волынская	2	3	—	2	2	—	3	—	
9	Воронежская		с	в	ѣ	д	ѣ	н	і	
10	Вятская	5	2	1	7	1	4	5	—	
11	Гродненская	—	—	—	—	—	—	—	—	—
12	Донскаго войска обл.	13	18	9	14	11	9	15	16	
13	Екатеринославская	1	3	1	1	2	3	1	3	
14	Казанская	1	2	5	2	2	1	—	—	—
15	Калужская	—	—	—	—	—	—	—	—	—
16	Кіевская	2	4	2	3	—	1	—	1	
17	Ковенская	3	3	4	3	2	1	—	—	
18	Костромская	—	—	—	—	—	—	—	—	—
19	Курляндская	—	—	—	—	—	—	—	—	—
20	Курская	2	1	10	9	12	13	1	—	—
21	Лифляндская	1	1	—	—	—	—	2	2	—
22	Минская	1	—	—	—	1	—	—	—	—
23	Могилевская	4	5	1	—	3	2	1	—	
24	Московская	15	12	13	9	17	11	12	10	
25	Нижегородская	10	4	—	3	2	6	1	5	—
26	Новгородская		с	в	ѣ	д	ѣ	н	і	
27	Олонецкая	—	—	—	—	—	—	—	—	—
28	Оренбургская	—	—	—	—	1	1	—	—	—
29	Орловская	—	2	1	2	1	1	1	—	—
30	Пензенская	—	—	3	—	—	—	3	1	
31	Пермская	12	6	5	14	10	9	6	10	
32	Подольская	4	7	—	—	1	4	2	2	—
33	Полтавская	—	—	1	—	—	—	—	—	—
34	Псковская	—	2	3	1	—	—	2	2	
35	Рязанская	2	3	—	1	—	—	2	5	—
36	Самарская	29	22	10	7	13	14	13	17	
37	С.-Петербургская	3	—	—	—	—	—	2	—	
38	Саратовская	11	13	10	5	11	9	15	4	
39	Симбирская	—	1	1	2	—	—	1	3	
40	Смоленская	1	1	5	5	2	3	1	—	
41	Таврическая	—	—	—	—	—	—	—	—	—
42	Тамбовская	2	—	3	2	—	2	3	1	
43	Тверская	—	3	—	—	2	—	—	—	
44	Тульская	—	—	—	1	—	—	—	—	—
45	Уфимская	3	4	—	1	—	—	1	—	
46	Харьковская	—	—	—	—	—	—	—	—	—
47	Херсонская	2	2	2	3	—	1	2	1	
48	Черниговская	6	7	3	3	7	6	4	2	
49	Эстляндская	—	—	—	—	—	—	—	—	—
50	Ярославская	—	—	—	—	—	—	—	—	—
	Всего	**153**	**144**	**104**	**109**	**105**	**105**	**101**	**87**	**65**

ныхъ по возрастамъ, за 1872 годъ.

Отъ 15 до 16 лѣтъ.		Отъ 16 до 17 лѣтъ.		Отъ 17 до 18 лѣтъ.		Отъ 18 до 19 лѣтъ.		Отъ 19 до 20 лѣтъ.		Отъ 20 до 21 года.		Ј
м.	ж.	м.	ж.	м.	ж.	м.	ж.	м.	ж.	м.	ж.	
—	—	—	—	—	—	—	—	—	—	—	—	
—	—	—	—	—	—	—	—	1	2	—	2	
е		и		м		ѣ		е	т	с	я.	
—	—	—	—	—	1	—	—	—	1	—	1	
4	2	11	—	3	1	5	1	2	—	1	1	
—	—	2	—	4	4	—	1	5	7	2	3	
—	—	—	—	—	—	—	—	—	—	—	—	
1	2	1	3	1	—	3	2	1	—	2	—	
е		и		м		ѣ		е	т	с	я.	
—	3	2	1	2	1	1	—	5	6	—	2	
—	—	—	—	—	—	—	—	—	—	—	—	
8	7	4	9	7	14	7	5	5	10	9	5	
1	2	4	1	1	2	—	4	—	3	1	1	
—	3	—	2	2	3	—	1	—	2	—	2	
—	—	—	—	—	—	—	—	—	—	—	—	
2	2	—	—	1	—	—	—	1	1	—	1	
2	1	—	1	4	2	—	—	2	—	1	—	
—	—	—	—	—	—	—	—	—	—	—	—	
—	—	—	—	—	—	—	—	—	—	—	—	
1	3	2	2	1	—	—	1	8	7	4	2	
2	—	3	1	1	5	—	—	—	1	—	1	
—	—	—	—	1	1	1	—	—	—	2	2	
—	1	—	—	2	—	1	—	18	19	—	1	
12	7	9	13	13	13	12	7	6	7	13	5	
9	4	1	3	10	4	—	1	7	2	2	2	
е		и		м		ѣ		е	т	с	я.	
—	—	—	—	—	—	—	—	—	—	—	—	
—	1	1	—	—	—	1	2	—	—	—	—	
2	—	—	—	2	—	1	1	4	—	1	1	
—	—	—	—	—	—	—	—	—	1	—	—	
2	14	7	8	3	3	2	5	10	9	6	9	
2	1	—	—	1	1	4	5	4	6	3	—	
—	—	—	—	—	—	—	—	—	—	—	—	
—	—	2	1	1	—	2	1	3	2	5	—	
—	—	—	1	4	5	3	1	—	—	—	—	
3	5	14	17	—	2	7	8	2	5	12	6	
1	—	2	4	1	2	1	—	—	—	1	1	
7	10	14	7	11	6	10	8	4	10	11	6	
1	—	—	—	—	—	—	1	1	—	—	1	
2	1	—	2	—	1	—	—	3	2	—	—	4
—	—	—	—	—	—	—	—	—	—	—	—	4
1	—	—	1	3	1	1	1	—	1	2	1	4
—	—	—	3	—	—	—	1	—	—	—	1	4
—	—	—	—	—	—	—	—	—	—	—	—	4
—	1	1	2	3	2	1	—	—	—	1	4	4
—	—	—	—	—	—	—	—	—	—	—	—	4
—	—	—	1	2	2	1	—	1	2	2	—	4
4	5	1	4	2	5	1	5	4	4	—	5	4
—	—	—	—	—	—	—	—	—	—	—	—	4
—	—	—	—	—	—	—	—	—	—	—	—	5
67	75	81	87	86	81	65	62	97	110	81	66	

II. б) Число умершихъ раскольниковъ,

№	НАЗВАНІЯ ГУБЕРНІЙ И ОБЛАСТЕЙ.	Отъ 21 до 22 лѣтъ.		Отъ 22 до 23 лѣтъ.		Отъ 23 до 24 лѣтъ.		Отъ 24 до 25 лѣтъ.		Отъ 25 до 26 лѣтъ.	
		м.	ж.	м.	ж.	м.	ж.	м.	ж.	м.	ж.
1	Архангельская	—	—	—	—	—	—	—	—	—	—
2	Астраханская	—	—	—	—	—	—	—	1	—	—
3	Бессарабская		с	в	ѣ	д	ѣ	н	і	й	
4	Виленская	—	—	—	1	—	1	1	1	—	1
5	Витебская	1	—	3	4	2	1	6	1	1	3
6	Владимірская	5	—	3	1	—	3	4	—	1	—
7	Вологодская	—	—	—	—	—	—	—	—	—	—
8	Волынская	1	—	4	1	—	3	1	1	—	1
9	Воронежская		с	в	ѣ	д	ѣ	н	і	й	
10	Вятская	7	9	—	—	2	2	4	5	2	3
11	Гродненская	—	—	—	—	—	—	—	—	—	—
12	Донскаго войска обл.	6	7	6	4	—	5	10	6	5	10
13	Екатеринославская	—	2	3	2	2	1	2	1	2	1
14	Казанская	—	—	6	—	1	3	—	1	3	6
15	Калужская	—	—	—	—	—	—	—	—	—	—
16	Кіевская	—	1	—	—	1	—	—	2	2	—
17	Ковенская	—	4	1	2	—	1	—	—	3	4
18	Костромская	—	—	—	—	—	—	—	—	—	—
19	Курляндская	—	—	—	—	—	—	—	—	—	—
20	Курская	4	3	2	1	1	3	3	2	5	2
21	Лифляндская	1	1	1	1	—	1	1	—	—	—
22	Минская	—	—	—	—	1	2	—	—	—	—
23	Могилевская	1	2	—	—	—	1	12	11	7	3
24	Московская	9	10	18	3	9	10	3	7	10	15
25	Нижегородская	3	6	2	8	1	—	4	6	4	3
26	Новгородская		с	в	ѣ	д	ѣ	н	і	й	
27	Олонецкая	—	—	—	—	—	—	—	—	—	—
28	Оренбургская	1	1	—	—	—	—	2	1	2	1
29	Орловская	—	1	—	—	1	—	1	—	2	1
30	Пензенская	—	—	—	—	—	—	4	—	—	—
31	Пермская	7	3	7	7	8	2	18	9	4	7
32	Подольская	1	1	1	—	1	—	8	8	1	2
33	Полтавская	1	—	—	—	—	1	—	—	2	—
34	Псковская	2	3	1	3	1	1	—	3	2	4
35	Рязанская	1	1	2	3	1	1	1	2	—	—
36	Самарская	9	10	3	4	10	9	13	13	13	12
37	С.-Петербургская	1	1	—	1	2	1	2	—	—	—
38	Саратовская	10	2	7	9	12	11	5	5	11	10
39	Симбирская	1	—	—	3	1	—	—	—	3	—
40	Смоленская	2	2	—	—	2	1	1	1	—	—
41	Таврическая	—	—	—	—	—	—	—	—	—	—
42	Тамбовская	—	2	—	2	2	3	1	1	—	1
43	Тверская	—	2	1	—	2	—	1	1	—	3
44	Тульская	—	—	—	—	—	—	—	—	—	—
45	Уфимская	—	1	1	1	1	—	—	—	—	—
46	Харьковская	—	—	—	—	—	—	—	—	—	—
47	Херсонская	—	—	1	—	4	—	—	1	1	2
48	Черниговская	3	3	3	2	3	—	3	4	4	—
49	Эстляндская	—	—	—	—	—	—	—	—	—	—
50	Ярославская	—	—	—	—	—	—	—	—	—	—
	Всего	**77**	**78**	**76**	**63**	**71**	**67**	**111**	**94**	**90**	**95**

ленныхъ по возрастамъ, за 1872 годъ.

27	От 27 до 28 лѣтъ.		От 28 до 29 лѣтъ.		От 29 до 30 лѣтъ.		От 30 до 31 года.		От 31 до 32 лѣтъ.		От 32 до 33 лѣтъ.		№
	м.	ж.	м.	ж.	м.	ж.	м.	ж.	м.	ж.	м.	ж.	
	—	—	—	—	—	—	—	—	—	—	—	—	1
	—	—	—	—	5	1	—	—	—	—	—	1	2
	е		и		м		ѣ		е	т	с	я.	3
	—	—	—	—	1	—	1	2	—	—	—	—	4
	—	2	2	2	4	5	3	5	—	—	1	6	5
	—	—	—	—	3	3	—	—	2	—	1	—	6
	—	—	—	—	—	—	—	—	—	—	—	—	7
	1	—	1	—	—	1	6	1	1	—	1	—	8
	е		и		м		ѣ		е	т	с	я.	9
	—	3	3	—	5	6	2	3	2	5	—	1	10
	—	—	—	—	—	—	—	—	—	—	—	—	11
	10	6	8	3	12	12	7	9	9	7	6	6	12
	2	4	1	3	2	3	2	1	3	2	1	2	13
	—	—	—	—	1	1	8	4	—	—	1	—	14
	—	—	—	—	—	—	—	—	—	—	—	—	15
	—	—	3	—	1	6	3	1	1	4	4	4	16
	—	1	1	—	3	2	—	2	2	4	2	1	17
	—	—	—	—	—	—	—	—	—	—	—	—	18
	—	—	—	—	—	—	—	—	—	—	—	—	19
	2	4	1	2	3	2	4	4	8	6	1	—	20
	—	—	—	—	—	1	2	1	—	—	2	5	21
	—	—	2	—	1	—	—	—	1	—	—	—	22
	—	—	—	—	5	6	2	3	—	2	—	—	23
	10	12	14	8	10	8	11	9	2	5	7	4	24
	—	2	2	1	4	12	4	8	2	3	4	2	25
	е		и		м		ѣ		е	т	с	я.	26
	—	—	—	—	—	—	—	—	—	—	—	—	27
	2	—	—	1	—	—	—	—	—	—	2	—	28
	—	—	1	1	1	1	—	—	—	—	—	—	29
	—	—	—	—	—	2	2	2	—	—	—	2	30
	2	5	4	1	9	21	7	13	2	2	4	1	31
	1	6	—	—	10	13	1	3	—	1	1	1	32
	—	—	—	—	—	—	—	—	—	—	—	—	33
	1	4	—	3	1	2	5	2	2	1	2	2	34
	—	1	2	3	3	2	1	1	—	2	3	3	35
	2	3	6	6	4	4	10	6	11	7	9	6	36
	1	—	—	—	—	—	—	2	1	—	1	—	37
	11	11	9	8	8	8	11	12	5	1	7	14	38
	1	—	—	—	1	—	—	2	—	1	—	1	39
	—	—	1	2	—	1	4	—	—	—	1	5	40
	—	—	—	—	—	—	—	—			—	—	41
	2	—	1	1	1	2	1	1	—	—	1	—	42
	1	2	1	—	—	—	2	—	—	—	1	2	43
	—	1	—	—	—	—	—	—	—	—	—	—	44
	—	—	1	—	2	2	—	—	4	3	—	2	45
	—	—	—	—	—	—	—	—	—	—	—	—	46
	—	1	1	2	—	1	4	5	—	1	—	1	47
	1	1	2	3	6	6	4	—	6	3	2	4	48
	—	—	—	—	—	—	—	—	—	—	—	—	49
	—	—	—	—	—	—	—	—	—	—	—	—	50
	50	69	67	50	106	134	107	102	64	60	65	76	

II. б) Число умершихъ раскольниковъ,

№	НАЗВАНІЯ ГУБЕРНІЙ и ОБЛАСТЕЙ.	Отъ 33 до 34 лѣтъ.		Отъ 34 до 35 лѣтъ.		Отъ 35 до 36 лѣтъ.		Отъ 36 до 37 лѣтъ.		Отъ 37 до 38 лѣтъ.	
		м.	ж.	м.	ж.	м.	ж.	м.	ж.	м.	ж.
1	Архангельская	—	—	—	—	—	—	—	—	—	—
2	Астраханская	2	—	1	1	—	1	—	—	—	—
3	Бессарабская		с	в	ѣ	д	ѣ	н	і	й	
4	Виленская	1	—	—	—	—	1	—	—	1	—
5	Витебская	2	6	1	2	7	7	1	1	1	2
6	Владимірская	—	—	2	2	—	1	—	1	2	3
7	Вологодская	—	—	—	—	—	—	—	—	—	—
8	Волынская	1	—	2	2	—	1	2	2	—	—
9	Воронежская		с	в	ѣ	д	ѣ	н	і	й	
10	Вятская	1	2	3	4	5	6	2	1	1	3
11	Гродненская	—	—	—	—	—	—	—	—	—	—
12	Донскаго войска обл.	12	8	12	9	6	7	5	8	5	6
13	Екатеринославская	2	—	1	4	2	4	1	2	2	1
14	Казанская	—	2	2	3	—	3	1	—	—	4
15	Калужская	—	—	—	—	—	—	—	—	—	—
16	Кіевская	1	1	1	—	1	4	1	3	2	1
17	Ковенская	—	1	4	2	4	3	—	1	1	1
18	Костромская	—	—	—	—	—	—	—	—	—	—
19	Курляндская	—	—	—	—	—	—	—	—	—	—
20	Курская	—	2	—	2	1	3	5	3	—	1
21	Лифляндская	2	—	5	3	—	—	1	—	1	—
22	Минская	1	—	2	2	—	—	4	1	2	1
23	Могилевская	1	—	7	7	—	1	—	2	1	—
24	Московская	15	10	11	4	19	11	5	6	2	7
25	Нижегородская	2	4	4	9	6	7	2	2	1	1
26	Новгородская		с	в	ѣ	д	ѣ	н	і	й	
27	Олонецкая	—	—	—	—	—	—	—	—	—	—
28	Оренбургская	—	—	—	—	—	—	—	—	—	—
29	Орловская	1	3	—	—	2	1	—	—	—	2
30	Пензенская	2	2	—	—	—	—	2	—	—	—
31	Пермская	3	1	16	17	8	11	5	4	2	6
32	Подольская	—	2	2	—	1	1	1	2	—	1
33	Полтавская	—	—	—	—	1	—	—	—	—	—
34	Псковская	2	1	1	2	2	6	3	3	—	3
35	Рязанская	1	—	4	1	—	—	—	3	—	1
36	Самарская	10	10	20	10	9	6	3	4	10	16
37	С.-Петербургская	—	1	4	3	—	—	2	1	—	1
38	Саратовская	5	10	9	6	6	13	9	2	4	6
39	Симбирская	—	—	1	—	2	—	—	—	1	1
40	Смоленская	1	3	1	—	2	2	—	—	1	—
41	Таврическая	—	—	—	—	—	—	—	—	—	—
42	Тамбовская	1	—	1	—	2	1	2	1	—	2
43	Тверская	—	—	1	—	1	—	—	—	1	—
44	Тульская	—	—	—	—	—	—	—	—	—	—
45	Уфимская	—	—	2	3	—	—	—	—	4	—
46	Харьковская	—	—	—	—	—	—	—	—	—	—
47	Херсонская	1	—	—	1	1	1	2	1	—	—
48	Черниговская	1	1	7	7	9	5	3	2	4	3
49	Эстляндская	—	—	—	—	—	—	—	—	—	—
50	Ярославская	—	—	—	—	—	—	—	—	—	—
	Всего	**71**	**70**	**127**	**106**	**97**	**107**	**62**	**56**	**49**	**73**

распредѣленныхъ по возрастамъ, за 1872 годъ.

От 38 до 39 лѣтъ.		От 39 до 40 лѣтъ.		От 40 до 41 года.		От 41 до 42 лѣтъ.		От 42 до 43 лѣтъ.		От 43 до 44 лѣтъ.		От 44 до 45 лѣтъ.		№
м.	ж.	м.	ж.	м.	ж.	м.	ж.	м.	ж.	м.	ж.	м.	ж.	
—	—	—	—	—	—	—	—	—	—	—	—	—	—	1
1	—	2	3	—	—	—	—	—	—	—	—	3	2	2
		н	е		и	м	ѣ	е	т	с	я.			3
—	—	—	2	1	3	—	—	—	—	—	—	1	—	4
21	4	17	4	5	3	3	3	4	4	5	4	6	5	5
—	—	6	1	—	—	1	1	—	—	—	—	1	2	6
—	—	—	—	—	—	—	—	—	—	—	—	—	—	7
1	2	—	2	1	—	1	—	1	—	1	—	5	2	8
		н	е		и	м	ѣ	е	т	с	я.			9
2	1	6	5	5	4	—	1	3	2	2	2	5	6	10
—	—	—	—	—	—	—	—	—	—	—	—	—	—	11
6	7	18	11	5	5	10	4	4	10	5	4	6	6	12
4	1	1	1	6	3	1	4	3	5	4	—	1	2	13
3	2	1	1	2	2	—	1	1	2	2	2	3	2	14
—	—	—	—	—	—	—	—	—	—	—	—	—	—	15
—	3	2	1	1	6	1	—	—	—	3	—	2	5	16
—	1	6	3	3	1	1	1	—	—	1	5	—	2	17
—	—	—	—	—	—	—	—	—	—	—	—	—	—	18
—	—	—	—	—	—	—	—	—	—	—	—	—	—	19
—	1	5	6	—	1	1	—	—	1	1	—	6	6	20
—	1	2	6	3	2	1	3	—	—	1	1	3	5	21
—	—	3	1	—	—	—	—	1	—	—	—	2	—	22
—	—	25	22	2	2	—	—	—	1	1	1	6	6	23
19	15	19	5	14	17	8	13	13	16	15	16	15	9	24
6	6	5	9	4	—	3	4	2	2	1	—	4	5	25
		н	е		и	м	ѣ	е	т	с	я.			26
—	—	3	—	—	—	—	—	—	—	—	—	—	—	27
—	—	1	—	—	1	—	—	1	—	—	—	—	—	28
—	2	—	1	3	2	—	—	—	—	—	—	1	—	29
—	—	—	1	—	—	—	1	—	2	1	—	—	—	30
12	11	16	20	2	7	3	4	5	5	1	4	10	6	31
—	1	3	8	6	6	—	—	—	1	—	—	2	1	32
1	—	—	1	—	—	—	—	—	—	—	1	—	—	33
1	1	2	—	—	9	1	—	5	4	2	3	1	4	34
2	2	3	4	1	3	—	1	1	2	2	1	5	5	35
4	4	9	8	5	1	11	5	9	6	9	7	8	5	36
—	2	1	1	—	—	—	—	1	3	—	1	3	2	37
8	7	6	10	11	12	12	3	9	6	3	14	14	14	38
—	1	2	—	2	1	2	1	—	—	2	2	2	1	39
2	2	1	1	4	2	2	2	6	5	3	3	2	3	40
—	—	—	—	—	—	—	—	—	—	—	—	—	—	41
—	—	4	1	2	1	1	3	1	—	1	—	1	1	42
—	—	—	2	1	1	1	—	—	—	—	—	1	2	43
—	—	—	—	—	—	—	—	—	—	—	—	—	1	44
—	—	—	1	—	—	3	2	—	—	—	—	—	—	45
—	—	—	—	—	—	—	—	—	—	—	—	—	—	46
—	—	1	1	2	1	6	4	—	—	—	2	1	2	47
3	2	5	5	6	6	7	12	5	5	—	4	2	4	48
—	—	—	—	—	—	—	—	—	—	—	—	—	—	49
—	—	—	—	—	—	—	—	—	—	—	—	—	—	50
96	**79**	**175**	**148**	**97**	**102**	**80**	**73**	**75**	**82**	**66**	**77**	**122**	**116**	

I. б) Число умершихъ раскольн

№	НАЗВАНІЯ ГУБЕРНІЙ И ОБЛАСТЕЙ.	Отъ 45 до 46 лѣтъ.		Отъ 46 до 47 лѣтъ.		Отъ 47 до 48 лѣтъ.		Отъ 48 до 49 лѣтъ.		Отъ
		м.	ж.	м.	ж.	м.	ж.	м.	ж.	м.
1	Архангельская	—	—	—	—	—	—	—	—	—
2	Астраханская.	1	—	—	—	—	—	2	—	4
3	Бессарабская		с	в	ѣ	д	ѣ	н	і	й
4	Виленская	—	1	—	—	—	—	—	—	2
5	Витебская.	6	4	3	8	8	22	4	7	13
6	Владимірская	—	—	—	—	2	2	—	—	1
7	Вологодская.	—	—	—	—	—	—	—	—	—
8	Волынская.	1	1	—	—	2	2	—	2	3
9	Воронежская.		с	в	ѣ	д	ѣ	н	і	й
10	Вятская	6	3	—	1	7	2	1	4	5
11	Гродненская.	—	—	—	—	—	—	—	—	—
12	Донскаго войска обл. . .	5	11	9	9	4	6	9	14	9
13	Екатеринославская. . .	2	1	—	2	1	3	—	—	2
14	Казанская	2	1	1	2	2	2	4	6	2
15	Калужская	—	—	—	—	—	—	—	—	—
16	Кіевская	2	2	—	—	1	2	—	4	4
17	Ковенская	2	—	—	2	1	1	4	2	4
18	Костромская	—	—	—	—	—	—	—	—	—
19	Курляндская.	—	—	—	—	—	—	—	—	—
20	Курская.	9	6	1	—	4	1	2	1	10
21	Лифляндская	2	6	1	3	—	1	2	1	3
22	Минская	—	—	—	1	—	—	—	—	—
23	Могилевская	2	—	—	—	—	—	2	1	7
24	Московская	13	12	14	11	6	6	20	18	23
25	Нижегородская.	4	5	2	4	5	6	1	3	19
26	Новгородская		с	в	ѣ	д	ѣ	н	і	й
27	Олонецкая	—	—	—	—	—	—	—	—	—
28	Оренбургская	—	—	—	—	—	1	1	—	1
29	Орловская	1	2	—	—	—	—	1	1	—
30	Пензенская	2	1	—	—	—	5	—	1	—
31	Пермская.	2	3	1	6	7	6	4	5	13
32	Подольская	—	2	—	—	—	1	—	1	5
33	Полтавская	—	—	—	—	—	—	—	—	—
34	Псковская	3	8	4	—	5	3	—	3	4
35	Рязанская.	2	6	2	—	6	—	5	2	5
36	Самарская	6	13	7	1	15	10	8	8	15
37	С.-Петербургская. . . .	—	1	—	1	—	—	1	—	6
38	Саратовская.	13	9	2	5	6	10	4	10	10
39	Симбирская.	1	—	2	4	—	1	2	—	1
40	Смоленская	3	4	1	1	2	1	2	—	6
41	Таврическая	—	—	—	—	—	—	—	—	—
42	Тамбовская.	—	1	2	—	—	—	1	1	2
43	Тверская	—	—	1	1	—	1	—	—	—
44	Тульская	—	—	—	1	1	—	—	—	—
45	Уфимская	4	2	—	—	—	3	—	—	1
	Харьковская	—	—	—	—	—	—	—	—	—
	Херсонская	—	2	—	1	2	2	—	1	2
	Черниговская	9	8	4	3	2	5	3	3	7
	Эстляндская	—	—	—	—	—	—	—	—	—
	Ярославская	—	—	—	—	—	—	—	—	—
	Всего . .	103	115	57	67	89	105	83	99	189

распредѣленныхъ по возрастамъ, за 1872 годъ.

От 50 до 51 года.		От 51 до 52 лѣтъ.		От 52 до 53 лѣтъ.		От 53 до 54 лѣтъ.		От 54 до 55 лѣтъ.		От 55 до 56 лѣтъ.		От 56 до 57 лѣтъ.		№
м.	ж.	м.	ж.	м.	ж.	м.	ж.	м.	ж.	м.	ж.	м.	ж.	
—	—	—	—	—	—	—	—	—	—	—	—	—	—	1
—	—	1	—	—	2	—	—	1	—	3	3	1	—	2
		н	е		н	н	ѣ	е	т	с	я.			3
1	3	1	—	—	—	—	—	2	2	—	—	2	1	4
9	12	4	5	5	5	3	22	1	1	4	8	—	14	5
—	2	—	2	—	1	1	—	2	2	—	—	—	—	6
—	—	—	—	—	—	—	—	—	—	—	—	—	—	7
2	1	1	2	—	—	—	—	1	2	4	2	1	—	8
		н	е		н	н	ѣ	е	т	с	я.			9
6	7	4	1	6	1	1	—	4	4	5	8	7	9	10
—	—	—	—	—	—	—	—	—	—	—	—	—	—	11
10	7	2	4	7	10	5	1	6	9	3	6	3	8	12
2	2	1	2	2	1	3	2	2	2	—	—	—	1	13
2	1	—	—	5	—	3	4	—	1	6	8	1	4	14
—	—	—	—	—	—	—	—	—	—	—	—	—	—	15
1	2	2	4	1	1	5	2	—	1	1	—	—	—	16
2	3	—	1	1	3	3	—	3	4	3	4	2	6	17
—	—	—	—	—	—	—	—	—	—	—	—	—	—	18
—	—	—	—	—	—	—	—	—	—	—	—	—	—	19
8	9	6	2	5	11	4	6	4	4	7	4	6	4	20
2	4	—	2	8	2	4	2	1	—	3	4	3	1	21
—	—	2	2	—	—	—	—	—	—	—	—	—	—	22
4	1	1	2	—	1	1	2	40	43	2	1	—	—	23
28	31	23	18	25	19	23	27	37	22	21	21	13	19	24
4	1	—	1	5	2	1	—	5	4	—	5	4	6	25
		н	е		н	н	ѣ	е	т	с	я.			26
—	—	—	—	—	—	—	—	—	—	—	—	—	—	27
—	3	2	—	—	1	—	—	—	—	—	2	1	1	28
1	1	—	1	—	2	2	—	2	1	—	2	2	1	29
2	3	—	2	—	—	2	2	6	3	—	—	4	2	30
5	5	11	5	7	—	5	7	14	20	12	10	5	8	31
3	1	1	2	2	1	1	—	—	—	1	—	1	1	32
—	—	—	—	—	—	3	4	—	—	—	—	—	—	33
5	6	3	6	7	3	3	7	5	3	7	5	3	6	34
2	4	—	1	—	—	—	—	1	8	4	4	—	—	35
2	3	15	13	5	—	6	10	14	5	7	6	12	9	36
2	3	2	2	2	1	2	1	—	—	1	—	—	2	37
7	15	9	10	16	10	5	6	11	7	13	11	3	3	38
1	1	—	1	—	—	3	—	—	1	2	2	—	1	39
2	1	4	3	—	—	10	3	4	2	—	3	1	1	40
—	—	—	—	—	—	—	—	—	—	—	—	—	—	41
2	3	1	—	3	1	1	—	—	2	1	2	1	3	42
3	4	2	2	2	1	—	1	3	2	1	2	5	1	43
—	—	—	—	—	—	—	—	—	—	—	—	—	—	44
1	1	—	—	—	—	—	—	1	3	—	—	—	—	45
—	—	—	—	—	—	—	—	—	—	—	—	—	—	46
2	—	3	—	1	1	1	—	3	3	1	2	1	—	47
3	4	2	6	2	4	3	2	7	6	3	6	2	1	48
—	—	—	—	—	—	—	—	—	—	—	—	—	—	49
—	—	—	—	—	—	—	—	—	—	—	—	—	—	50
124	**144**	**106**	**102**	**117**	**84**	**104**	**111**	**190**	**167**	**115**	**131**	**84**	**113**	

II. б) Число умершихъ раскольниковъ

№	НАЗВАНІЯ ГУБЕРНІЙ И ОБЛАСТЕЙ.	Отъ 57 до 58 лѣтъ.		Отъ 58 до 59 лѣтъ.		Отъ 59 до 60 лѣтъ.		Отъ 60 до 61 года.		Отъ 61 до 6 лѣтъ.	
		м.	ж.	м.	ж.	м.	ж.	м.	ж.	м.	ж.
1	Архангельская	—	—	—	—	—	—	—	—	—	—
2	Астраханская	1	—	—	—	1	—	2	3	—	—
3	Бессарабская			с	в	ѣ	д	ѣ	н	і	й
4	Виленская	—	—	—	1	7	3	2	2	—	—
5	Витебская	11	6	—	6	3	2	5	5	6	4
6	Владимірская	3	3	3	—	7	7	—	1	1	1
7	Вологодская	—	—	—	—	—	—	—	—	—	—
8	Волынская	—	1	—	—	2	1	2	—	1	1
9	Воронежская			с	в	ѣ	д	ѣ	н	і	й
10	Вятская	2	4	1	10	10	9	6	11	2	3
11	Гродненская	—	—	—	—	—	—	—	—	—	—
12	Донскаго войска обл.	4	7	2	2	10	8	4	5	5	5
13	Екатеринославская	—	—	—	—	—	—	1	—	—	—
14	Казанская	2	—	2	1	3	1	4	3	2	2
15	Калужская	—	—	—	—	—	—	—	—	—	—
16	Кіевская	1	1	1	—	2	1	1	5	2	4
17	Ковенская	1	3	—	1	2	4	3	2	3	2
18	Костромская	—	—	—	—	—	—	—	—	—	—
19	Курляндская	—	—	—	—	—	—	—	—	—	—
20	Курская	1	—	2	6	1	3	12	12	16	19
21	Лифляндская	3	1	1	1	4	6	2	5	—	1
22	Минская	—	—	—	—	1	1	—	—	—	—
23	Могилевская	—	—	—	—	2	—	8	17	—	1
24	Московская	20	13	15	16	10	8	5	16	14	10
25	Нижегородская	4	1	1	1	17	21	7	7	1	2
26	Новгородская			с	в	ѣ	д	ѣ	н	і	й
27	Олонецкая	—	—	—	—	—	—	—	—	—	—
28	Оренбургская	—	—	—	—	1	1	—	—	—	—
29	Орловская	—	—	3	2	2	7	1	1	—	—
30	Пензенская	2	2	—	—	2	1	—	5	—	—
31	Пермская	4	8	8	13	10	15	15	11	7	4
32	Подольская	1	2	1	—	12	6	4	2	—	—
33	Полтавская	—	1	—	1	—	—	—	—	—	—
34	Псковская	5	5	2	2	5	5	4	7	2	4
35	Рязанская	1	3	—	—	5	3	3	8	2	1
36	Самарская	11	9	2	2	7	11	9	5	6	7
37	С.-Петербургская	3	9	—	—	—	2	1	—	2	—
38	Саратовская	4	3	4	1	5	6	9	8	6	1
39	Симбирская	—	1	1	—	1	2	2	—	—	3
40	Смоленская	3	1	5	4	8	10	1	2	2	5
41	Таврическая	—	—	—	—	—	—	—	—	—	—
42	Тамбовская	1	3	1	2	2	2	2	3	—	—
43	Тверская	1	3	—	—	2	2	10	5	—	—
44	Тульская	—	—	—	—	1	—	—	1	—	—
45	Уфимская	—	1	1	—	—	4	1	5	1	1
46	Харьковская	—	—	—	—	—	—	—	—	—	—
47	Херсонская	—	—	1	—	—	1	1	1	2	1
48	Черниговская	3	3	4	2	6	8	9	5	1	2
49	Эстляндская	—	—	—	—	—	—	—	—	—	—
50	Ярославская	—	—	—	—	—	—	—	—	—	—
	Всего	92	94	61	74	151	161	186	168	84	84

распредѣленныхъ по возрастамъ, за 1872 годъ.

От 62 до 63 лѣтъ.		От 63 до 64 лѣтъ.		От 64 до 65 лѣтъ.		От 65 до 66 лѣтъ.		От 66 до 67 лѣтъ.		От 67 до 68 лѣтъ.		От 68 до 69 лѣтъ.		№
м.	ж.	м.	ж.	м.	ж.	м.	ж.	м.		м.	ж.	м.	ж.	
—	—	—	—	—	—	—	—	—	—	—	—	—	—	1
1	1	1	—	4	1	—	—	—	—	—	—	—	—	2
		н	е			н	м	ѣ	е	т	с	я		3
—	2	—	—	—	—	1	3	3	1	1	—	—	1	4
2	2	2	15	5	7	4	4	—	—	6	6	2	4	5
—	1	—	1	3	3	—	—	2	3	—	1	1	—	6
—	—	—	—	—	—	—	—	—	—	—	—	—	—	7
—	1	—	—	—	1	—	—	—	—	2	1	1	—	8
		н	е			н	м	ѣ	е	т	с	я		9
5	3	5	8	3	6	5	1	3	3	3	1	5	6	10
—	—	—	—	—	—	—	—	—	—	—	—	—	—	11
6	2	4	6	7	7	5	8	5	1	6	6	1	5	12
—	—	—	—	—	—	1	—	—	—	—	—	1	—	13
5	5	—	—	7	7	5	2	—	1	—	—	4	2	14
—	—	—	—	—	—	—	—	—	—	—	—	—	—	15
1	—	1	—	3	3	1	2	—	1	—	—	—	1	16
3	1	3	2	3	2	2	3	2	1	1	3	1	2	17
—	—	—	—	—	—	—	—	—	—	—	—	—	—	18
—	—	—	—	—	—	—	—	—	—	—	—	—	—	19
—	2	2	4	1	3	10	9	3	4	2	2	3	1	20
—	2	1	2	1	3	2	—	—	1	—	2	2	1	21
—	—	—	—	—	—	1	—	—	—	—	—	—	—	22
—	—	1	—	6	6	—	2	1	—	—	1	—	—	23
6	8	8	10	10	7	8	6	3	4	11	6	4	8	24
2	—	—	—	18	15	3	5	—	—	2	—	2	6	25
		н	е			н	м	ѣ	е	т	с	я		26
—	—	—	—	—	—	—	—	—	—	—	—	—	—	27
—	—	—	2	1	—	4	3	—	1	—	—	—	1	28
—	—	1	—	2	—	1	2	1	—	—	1	1	2	29
—	2	—	—	2	—	—	—	—	—	—	2	—	—	30
8	3	12	7	34	27	10	5	10	7	4	10	7	8	31
—	1	4	2	2	1	3	1	2	—	—	—	—	1	32
3	—	—	—	—	—	—	—	—	—	—	—	—	1	33
5	7	1	2	4	8	7	7	5	4	4	6	3	5	34
1	—	3	5	—	—	1	2	1	—	—	1	—	—	35
15	11	11	18	6	13	2	3	12	10	3	5	8	5	36
2	4	1	—	4	2	—	1	1	1	2	4	—	—	37
3	4	3	7	7	9	7	9	6	—	—	1	4	4	38
—	—	1	2	1	5	—	1	—	1	—	2	1	—	39
2	2	—	—	—	1	2	—	—	3	—	1	1	2	40
—	—	—	—	—	—	—	—	—	—	—	—	—	—	41
—	—	1	1	2	2	3	—	—	1	—	2	—	1	42
4	1	2	1	1	1	—	—	—	—	—	1	—	—	43
—	—	—	—	—	—	—	—	—	—	1	—	—	—	44
—	1	1	2	—	4	2	4	—	—	1	5	—	1	45
—	—	—	—	—	—	—	—	—	—	—	—	—	—	46
1	1	1	—	1	1	1	—	1	1	1	1	1	1	47
5	3	5	1	3	2	2	6	1	8	1	1	1	4	48
—	—	—	—	—	—	—	—	—	—	—	—	—	—	49
—	—	—	—	—	—	—	—	—	—	—	—	—	—	50
80	70	75	98	141	147	93	89	62	57	51	72	54	73	

II. б) Число умершихъ раскольнико

№	НАЗВАНІЯ ГУБЕРНІЙ И ОБЛАСТЕЙ.	Отъ 85 до 90 лѣтъ.		Отъ 90 до 95 лѣтъ.		Отъ 95 до 100 лѣтъ.		Отъ100до 105 лѣтъ.		Отъ105до 11 лѣтъ.	
		м.	ж.	м.	ж.	м.	ж.	м.	ж.	м.	ж.
1	Архангельская	—	—	—	—	—	—	—	—	—	—
2	Астраханская	—	—	—	—	—	—	—	—	—	—
3	Бессарабская			с	в	ѣ	д	ѣ	н	і	й
4	Виленская	2	1	—	1	—	1	—	—	—	—
5	Витебская	—	—	—	—	—	—	—	—	—	—
6	Владимірская	—	1	—	—	—	—	—	—	—	—
7	Вологодская	—	—	—	—	—	—	—	—	—	—
8	Волынская	2	—	—	—	—	—	—	—	—	—
9	Воронежская			с	в	ѣ	д	ѣ	н	і	й
10	Вятская	6	2	—	—	—	—	—	—	—	—
11	Гродненская	—	—	—	—	—	—	—	—	—	—
12	Донскаго войска обл.	4	4	3	3	1	1	—	—	—	—
13	Екатеринославская	—	—	—	—	—	—	—	—	—	—
14	Казанская	—	3	—	—	—	—	—	—	—	—
15	Калужская	—	—	—	—	—	—	—	—	—	—
16	Кіевская	—	—	1	—	—	—	—	—	—	—
17	Ковенская	1	—	—	—	—	—	—	—	—	—
18	Костромская	—	—	—	—	—	—	—	—	—	—
19	Курляндская	—	—	—	—	—	—	—	—	—	—
20	Курская	2	2	—	—	—	—	—	—	—	—
21	Лифляндская	3	1	—	—	—	—	1	2	—	—
22	Минская	—	—	—	—	—	—	—	—	—	—
23	Могилевская	1	—	1	—	—	—	—	—	—	—
24	Московская	—	—	—	—	—	—	—	—	—	—
25	Нижегородская	—	—	—	—	—	4	—	—	—	—
26	Новгородская			с	в	ѣ	д	ѣ	н	і	й
27	Олонецкая	—	—	—	—	—	—	—	—	—	—
28	Оренбургская	—	—	—	—	—	—	—	—	—	—
29	Орловская	2	1	—	—	—	—	—	—	—	—
30	Пензенская	—	—	—	—	—	—	—	—	—	—
31	Пермская	10	6	4	3	1	1	—	—	—	—
32	Подольская	—	—	—	—	—	—	—	—	—	—
33	Полтавская	—	—	—	—	—	—	—	—	—	—
34	Псковская	1	1	—	1	—	—	—	—	—	—
35	Рязанская	—	—	—	—	—	—	—	—	—	—
36	Самарская	2	5	1	1	1	1	—	—	—	—
37	С.-Петербургская	—	4	—	—	—	—	—	—	—	—
38	Саратовская	2	3	—	—	—	1	—	—	—	—
39	Сибирская	1	1	—	—	—	—	—	—	—	—
40	Смоленская	—	—	—	—	—	—	—	—	—	—
41	Таврическая	—	—	—	—	—	—	—	—	—	—
42	Тамбовская	1	1	—	1	—	—	—	—	—	—
43	Тверская	—	1	—	—	—	—	—	—	—	—
44	Тульская	—	—	—	—	—	—	—	—	—	—
45	Уфимская	1	2	1	—	—	—	—	—	—	—
46	Харьковская	—	—	—	—	—	—	—	—	—	—
47	Херсонская	3	4	—	—	—	—	—	—	—	—
48	Черниговская	—	—	—	—	—	—	—	—	—	—
49	Эстляндская	—	—	—	—	—	—	—	—	—	—
50	Ярославская	—	—	—	—	—	—	—	—	—	—
	Всего	44	43	11	10	3	9	1	2	—	—

енныхъ по возрастамъ, за 1872 годъ.

От 115 до 120 лѣтъ.		От 120 до 125 лѣтъ.		Свыше 125 лѣтъ.		ВСЕГО.			№
м.	ж.	м.	ж.	м.	ж.	мужск. п.	женск. п.	обоего пола.	
—	—	—	—	—	—	—	—	—	1
—	—	—	—	—	—	131	114	245	2
е			н	м	ѣ	е	т	ся	3
—	—	—	—	—	—	94	93	187	4
—	—	—	—	—	—	507	519	1026	5
—	—	—	—	—	—	155	128	283	6
—	—	—	—	—	—	—	—	—	7
—	—	—	—	—	—	111	83	194	8
е			н	м	ѣ	е	т	ся	9
—	—	—	—	—	—	684	691	1375	10
—	—	—	—	—	—	—	—	—	11
—	—	—	—	—	—	875	907	1782	12
—	—	—	—	—	—	116	122	238	13
—	—	—	—	—	—	240	240	480	14
—	—	—	—	—	—	—	—	—	15
—	—	—	—	—	—	160	180	340	16
—	—	—	—	—	—	189	206	395	17
—	—	—	—	—	—	—	—	—	18
—	—	—	—	—	—	—	—	—	19
—	—	—	—	—	—	425	421	846	20
—	—	—	—	—	—	282	311	593	21
—	—	—	—	—	—	62	30	92	22
—	—	—	—	—	—	270	265	535	23
—	—	—	—	—	—	1224	1073	2297	24
—	—	—	—	—	—	455	476	931	25
е			н	м	ѣ	е	т	ся	26
—	—	—	—	—	—	—	—	—	27
—	—	—	—	—	—	108	114	222	28
—	—	—	—	—	—	102	97	199	29
—	—	—	—	—	—	82	96	178	30
—	—	—	—	—	—	1326	1315	2641	31
—	—	—	—	—	—	211	191	402	32
—	—	—	—	—	—	17	18	35	33
—	—	—	—	—	—	572	603	1175	34
—	—	—	—	—	—	195	203	398	35
—	—	—	—	—	—	962	908	1870	36
—	—	—	—	—	—	110	118	228	37
—	—	—	—	—	—	900	923	1823	38
—	—	—	—	—	—	123	117	240	39
—	—	—	—	—	—	213	209	422	40
—	—	—	—	—	—	—	—	—	41
—	—	—	—	—	—	196	180	376	42
—	—	—	—	—	—	145	153	298	43
—	—	—	—	—	—	11	13	24	44
—	—	—	—	—	—	182	186	368	45
—	—	—	—	—	—	—	—	—	46
—	—	—	—	—	—	230	223	453	47
—	—	—	—	—	—	485	503	988	48
—	—	—	—	—	—	—	—	—	49
—	—	—	—	—	—	—	—	—	50
—	—	—	—	—	—	12159	12020	24179	

III. б) Число умершихъ катол

№	НАЗВАНІЯ ГУБЕРНІЙ И ОБЛАСТЕЙ.	Отъ рожденія до 1 мѣсяца.		Отъ 1 до 3 мѣсяцевъ.		Отъ 3 до 6 мѣсяцевъ.		Отъ 6 мѣс. до 1 года.		Отъ
		м.	ж.	м.	ж.	м.	ж.	м.	ж.	
4	Виленская.	304	242	387	300	491	406	679	575	
5	Витебская.	94	79	146	84	173	165	287	224	
8	Волынская	92	63	84	63	143	114	231	187	
11	Гродненская.	238	158	243	179	255	193	473	399	
13	Екатеринославская. . .	7	8	10	12	4	8	5	6	
16	Кіевская	66	38	21	17	58	44	76	66	
17	Ковенская	702	591	751	675	880	750	1018	858	
18	Курляндская	22	15	35	21	37	30	19	25	
22	Минская	34	28	27	22	55	46	81	53	
23	Могилевская.	5	—	4	8	14	13	16	9	
32	Подольская	200	151	104	97	154	123	261	193	
36	Самарская	59	49	27	22	53	52	112	92	
37	С.-Петербургская . . .	8	6	7	4	11	7	8	11	
38	Саратовская	23	16	22	26	18	28	41	38	
41	Таврическая.	2	3	10	6	7	4	5	5	
47	Херсонская.	53	41	34	19	48	23	44	45	
	Остальныя губерніи . . .	8	4	9	7	9	13	24	22	
	Всего . . .	**1917**	**1492**	**1921**	**1562**	**2410**	**2019**	**3380**	**2808**	

III. б) Число умершихъ катол

№	НАЗВАНІЕ ГУБЕРНІЙ И ОБЛАСТЕЙ.	Отъ 9 до 10 лѣтъ		Отъ 10 до 11 лѣтъ.		Отъ 11 до 12 лѣтъ.		Отъ 12 до 13 лѣтъ.		Отъ
		м.	ж.	м.	ж.	м.	ж.	м.	ж.	
4	Виленская	95	95	69	52	58	55	63	39	
5	Витебская	19	20	13	19	20	9	16	13	
8	Волынская	28	28	20	16	18	20	13	25	
11	Гродненская	48	64	24	31	38	35	41	18	
13	Екатеринославская . . .	1	—	1	—	3	—	2	—	
16	Кіевская	14	12	11	14	3	15	15	8	
17	Ковенская	102	99	65	55	75	67	49	67	
18	Курляндская	6	—	3	3	6	4	3	3	
22	Минская	24	17	14	15	11	15	10	10	
23	Могилевская	4	5	3	4	6	2	2	2	
32	Подольская	39	32	30	33	21	23	35	29	
36	Самарская	4	7	5	5	4	5	3	4	
37	С.-Петербургская	3	2	10	1	4	2	15	4	
38	Саратовская	4	4	—	—	5	—	—	1	
41	Таврическая	—	—	—	—	2	—	—	1	
47	Херсонская.	3	3	6	2	4	4	3	3	
	Остальныя губерніи . .	2	3	1	3	1	1	1	1	
	Всего . . .	**396**	**391**	**275**	**253**	**279**	**257**	**271**	**228**	

ѣленныхъ по возрастамъ, за 1872 годъ.

до 3	От 3 до 4 лѣтъ.		От 4 до 5 лѣтъ.		От 5 до 6 лѣтъ.		От 6 до 7 лѣтъ.		От 7 до 8 лѣтъ.		От 8 до 9 лѣтъ.		№
ж.	м.	ж.	м.	ж.	м.	ж.	м.	ж.	м.	ж.	м.	ж.	
706	511	461	29[illegible]	309	202	223	186	185	153	136	102	105	4
196	136	128	90	95	82	71	52	54	42	47	42	27	5
163	131	9[illegible]	70	77	65	45	56	48	42	42	35	23	8
355	255	251	153	172	131	128	124	96	87	101	58	65	11
15	5	4	4	4	—	4	—	—	2	—	—	2	13
62	60	60	35	32	29	28	33	28	15	12	23	11	16
622	434	439	344	317	267	249	211	176	164	141	119	115	17
17	17	17	11	8	7	9	12	7	5	9	3	7	19
80	55	42	32	43	29	30	22	24	19	18	15	30	22
14	12	13	11	11	9	13	2	5	10	1	7	4	23
261	174	182	124	139	82	76	78	67	65	63	43	47	32
69	35	43	18	17	23	22	4	5	6	8	6	7	36
5	18	4	5	5	3	3	5	2	5	2	4	5	37
13	7	13	5	5	–	2	5	4	4	1	4	1	38
3	8	8	6	3	2	—	1	1	3	4	1	—	41
37	28	29	21	23	14	9	17	8	7	7	6	5	47
5	1	5	5	3	8	5	3	2	5	3	—	2	
2625	1890	1797	1232	1263	953	917	811	712	634	595	468	456	

ѣленныхъ по возрастамъ, за 1872 годъ.

до 15	От 15 до 16 лѣтъ.		От 16 до 17 лѣтъ.		От 17 до 18 лѣтъ.		От 18 до 19 лѣтъ.		От 19 до 20 лѣтъ.		От 20 до 21 года.		№
ж.	м.	ж.	м.	ж.	м.	ж.	м.	ж.	м.	ж.	м.	ж.	
59	30	31	32	37	43	59	31	42	55	62	39	49	4
15	8	9	8	8	12	14	13	16	25	23	9	17	5
19	14	22	21	18	22	24	24	16	19	18	11	16	8
24	22	21	17	27	28	34	15	27	21	38	22	27	11
—	—	1	2	2	2	—	2	—	2	1	1	—	13
6	15	7	8	10	14	12	8	8	15	13	13	7	16
41	36	46	39	51	51	72	44	58	66	83	42	55	17
1	1	2	—	2	3	3	—	1	2	5	1	3	19
11	4	12	6	8	9	7	6	8	11	3	9	12	22
5	4	5	5	3	2	3	3	1	8	9	2	7	23
30	27	35	26	34	26	28	39	27	39	38	32	43	32
3	6	6	2	4	4	8	3	5	2	4	5	5	36
10	2	1	2	3	3	3	1	1	2	3	3	4	37
—	1	—	—	1	1	1	—	2	2	1	2	—	38
—	1	2	1	—	2	—	—	—	1	—	1	1	41
2	3	5	4	6	6	2	2	2	8	1	5	5	47
2	—	1	4	4	1	1	1	1	4	2	11	1	
228	174	206	177	218	229	271	192	215	282	304	208	252	

III. б) Число умершихъ римско-кат

№	НАЗВАНІЯ ГУБЕРНІЙ И ОБЛАСТЕЙ.	Отъ 21 до 22 лѣтъ.		Отъ 22 до 23 лѣтъ.		Отъ 23 до 24 лѣтъ.		Отъ 24 до 25 лѣтъ.		Отъ
		м.	ж.	м.	ж.	м.	ж.	м.	ж.	м.
4	Виленская	21	31	31	56	28	41	38	60	3
5	Витебская	12	13	13	12	14	8	6	19	9
8	Волынская	21	30	22	18	15	22	31	20	1
11	Гродненская	24	19	30	37	35	23	30	34	3
13	Екатеринославская	2	3	3	1	1	—	1	—	—
16	Кіевская	17	12	21	9	11	8	12	18	1
17	Ковенская	48	48	36	42	50	43	50	86	5
19	Курляндская	2	3	5	—	1	3	—	6	—
22	Минская	13	4	11	12	16	8	14	16	1
23	Могилевская	6	4	6	4	4	8	6	3	4
32	Подольская	23	27	43	43	35	36	28	46	4
36	Самарская	5	5	2	3	3	2	6	10	1
37	С.-Петербургская	6	—	4	—	9	2	10	1	2
38	Саратовская	8	1	8	3	4	4	8	3	1
41	Таврическая	2	—	2	—	4	1	—	1	2
47	Херсонская	8	5	6	3	11	5	13	6	1
	Остальныя губерніи	19	5	31	4	23	2	19	2	2
	Всего	237	210	274	247	284	216	272	331	3

III. б) Число умершихъ римско-като

№	НАЗВАНІЯ ГУБЕРНІЙ И ОБЛАСТЕЙ.	Отъ 33 до 34 лѣтъ.		Отъ 34 до 35 лѣтъ.		Отъ 35 до 36 лѣтъ.		Отъ 36 до 37 лѣтъ.		Отъ 3
		м.	ж.	м.	ж.	м.	ж.	м.	ж.	м.
4	Виленская	21	21	51	61	36	64	26	30	2
5	Витебская	19	24	9	16	17	27	8	8	6
8	Волынская	21	11	36	39	26	27	16	15	1
11	Гродненская	18	12	29	47	15	32	14	17	2
13	Екатеринославская	—	2	2	1	—	—	3	2	—
16	Кіевская	10	8	24	20	13	22	19	17	1
17	Ковенская	42	57	55	122	54	76	29	36	4
19	Курляндская	1	—	4	2	1	9	2	1	2
22	Минская	6	10	12	16	20	12	3	7	1
23	Могилевская	1	4	9	6	3	6	2	2	3
32	Подольская	18	17	29	26	30	42	21	26	2
36	Самарская	3	2	2	2	5	2	6	—	1
37	С.-Петербургская	5	4	4	6	8	3	4	5	7
38	Саратовская	2	—	4	5	1	3	2	1	—
41	Таврическая	1	—	1	—	2	1	1	—	1
47	Херсонская	7	5	3	7	7	5	3	1	3
	Остальныя губерніи	6	—	13	3	5	1	9	6	8
	Всего	181	177	287	379	243	382	168	174	2

ѣленныхъ по возрастамъ, за 1872 годъ.

до 27 ъ.	От 27 до 28 лѣтъ.		От 28 до 29 лѣтъ.		От 29 до 30 лѣтъ.		От 30 до 31 года.		От 31 до 32 лѣтъ.		От 32 до 33 лѣтъ.		№
Ж.	М.	Ж.	М.	Ж.	М.	Ж.	М.	Ж.	М.	Ж.	М.	Ж.	
86	32	49	19	20	63	112	24	74	18	29	24	43	4
8	14	12	10	7	32	52	7	24	6	8	7	13	5
25	23	23	12	18	23	49	7	19	16	21	16	19	8
17	15	25	18	16	27	53	19	47	18	22	22	30	11
2	—	4	3	—	2	—	—	—	—	1	1	2	13
7	14	12	16	12	23	22	11	22	8	6	14	5	16
35	50	51	30	31	93	186	39	69	21	45	45	46	17
2	1	—	2	4	5	6	1	4	1	—	2	3	19
7	13	10	2	6	14	18	6	13	2	12	4	8	22
1	2	4	3	3	4	7	3	10	1	3	5	—	23
31	44	42	21	28	43	51	58	72	24	22	21	28	32
1	5	4	5	1	4	7	4	3	1	1	3	—	36
3	5	4	3	2	4	3	6	3	7	1	4	3	37
—	3	3	3	3	2	—	2	1	2	2	—	—	38
1	2	1	1	—	1	—	—	—	2	1	1	1	41
3	7	8	10	6	8	6	3	3	4	3	8	10	47
4	18	5	12	1	7	7	9	2	4	3	10	3	
208	248	257	170	158	355	579	199	366	135	189	187	214	

ѣленныхъ по возрастамъ, за 1872 годъ.

до 39 ъ.	От 39 до 40 лѣтъ.		От 40 до 41 года.		От 41 до 42 лѣтъ.		От 42 до 43 лѣтъ.		От 43 до 44 лѣтъ.		От 44 до 45 лѣтъ.		№
Ж.	М.	Ж.	М.	Ж.	М.	Ж.	М.	Ж.	М.	Ж.	М.	Ж.	
22	103	137	55	98	26	28	32	27	28	23	76	98	4
10	46	68	24	29	13	5	7	11	7	7	34	29	5
15	46	75	14	24	25	19	16	16	12	13	49	38	8
17	56	74	42	59	24	16	25	31	16	13	43	60	11
1	1	1	1	1	2	—	1	—	2	—	2	—	13
10	19	24	26	25	14	21	7	17	9	16	23	15	16
36	171	249	89	101	43	37	36	46	23	19	134	136	17
1	8	8	2	3	5	3	—	2	—	1	5	7	19
5	19	24	17	16	5	13	10	8	9	7	18	18	22
—	3	5	10	13	3	1	2	2	1	1	7	8	23
24	49	74	63	62	28	16	22	23	13	12	44	46	32
3	7	8	4	1	2	2	5	2	2	7	2	4	36
2	9	3	5	5	9	7	9	5	5	1	9	2	37
2	3	1	—	1	—	—	—	—	1	—	1	1	38
—	1	—	1	—	2	4	3	—	2	2	1	—	41
1	9	—	7	5	9	2	5	—	2	1	4	2	47
1	5	3	8	7	6	5	7	2	6	3	6	2	
150	556	749	368	450	216	179	187	192	138	126	458	466	

III. б) Число умершихъ римско-католиковъ,

№	НАЗВАНІЯ ГУБЕРНІЙ И ОБЛАСТЕЙ.	Отъ 45 до 46 лѣтъ.		Отъ 46 до 47 лѣтъ.		Отъ 47 до 48 лѣтъ.		Отъ 48 до 49 лѣтъ.		Отъ 49 до 50 лѣтъ.	
		м.	ж.	м.	ж.	м.	ж.	м.	ж.	м.	ж.
4	Виленская	61	75	41	41	38	39	16	31	164	183
5	Витебская	19	23	10	9	12	10	10	12	52	63
8	Волынская	30	20	22	14	20	24	11	10	64	81
11	Гродненская	30	44	24	27	29	21	28	21	71	90
13	Екатеринославская . . .	—	1	—	—	—	2	—	—	1	—
16	Кіевская	17	11	2	5	11	7	5	11	23	26
17	Ковенская	102	69	37	38	47	38	47	36	215	277
19	Курляндская	3	4	1	—	2	2	—	3	4	2
22	Минская	17	18	7	7	5	7	3	11	27	30
23	Могилевская	7	9	3	2	3	4	3	3	3	8
32	Подольская	69	60	25	20	28	25	33	24	90	87
36	Самарская	16	4	3	3	1	1	1	6	2	2
37	С.-Петербургская	5	1	2	3	5	5	3	2	6	6
38	Саратовская	2	1	2	—	1	—	3	1	2	3
41	Таврическая	—	—	2	—	—	1	—	—	1	—
47	Херсонская	7	1	1	2	7	3	5	3	4	6
	Остальныя губерніи . . .	9	2	5	—	6	3	7	3	5	3
	Всего . . .	**394**	**346**	**187**	**171**	**215**	**192**	**175**	**177**	**734**	**867**

III. б) Число умершихъ римско-католиковъ,

№	НАЗВАНІЯ ГУБЕРНІЙ И ОБЛАСТЕЙ.	Отъ 57 до 58 лѣтъ.		Отъ 58 до 59 лѣтъ.		Отъ 59 до 60 лѣтъ.		Отъ 60 до 61 года.		Отъ 61 до 62 лѣтъ.	
		м.	ж.	м.	ж.	м.	ж.	м.	ж.	м.	ж.
4	Виленская	42	34	39	27	162	199	111	120	25	43
5	Витебская	14	20	11	7	86	113	52	49	16	11
8	Волынская	16	15	14	12	78	85	35	37	21	17
11	Гродненская	32	27	14	10	57	104	45	77	20	23
13	Екатеринославская . . .	—	—	1	1	3	1	—	2	3	2
16	Кіевская	11	10	14	2	26	30	28	17	10	8
17	Ковенская	51	49	33	30	282	350	136	139	52	42
19	Курляндская	2	2	6	1	13	15	8	9	4	1
22	Минская	9	7	7	7	24	41	23	30	12	8
23	Могилевская	4	3	3	2	4	7	11	16	2	1
32	Подольская	22	27	24	19	101	104	98	105	18	15
36	Самарская	3	5	6	2	5	2	6	8	—	5
37	С.-Петербургская	4	7	3	1	6	2	5	5	8	4
38	Саратовская	—	—	6	1	3	2	—	—	2	1
41	Таврическая	1	2	1	1	1	—	—	—	1	—
47	Херсонская	2	2	4	7	5	2	5	2	2	2
	Остальныя губерніи . .	2	2	6	1	6	5	7	7	2	3
	Всего . .	**215**	**212**	**192**	**131**	**862**	**1062**	**570**	**628**	**198**	**186**

ыслимыхъ по возрастамъ, за 1872 годъ.

51	От 51 до 52 лѣтъ.		От 52 до 53 лѣтъ.		От 53 до 54 лѣтъ.		От 54 до 55 лѣтъ.		От 55 до 56 лѣтъ.		От 56 до 57 лѣтъ.		№
г.	м.	ж.	м.	ж.	м.	ж.	м.	ж.	м.	ж.	м.	ж.	
33	43	43	29	36	32	36	73	76	65	64	43	41	4
38	7	8	9	7	8	11	32	33	11	19	18	12	5
33	23	16	15	20	21	20	30	32	34	21	18	11	8
63	23	30	40	23	19	28	45	58	40	45	34	18	11
2	—	—	2	3	5	—	1	—	—	—	1	1	13
18	26	27	13	12	7	12	11	9	13	17	13	11	16
00	67	44	45	46	66	65	83	68	93	86	45	38	17
8	1	—	1	1	—	1	2	3	5	2	3	1	19
18	7	15	10	12	9	7	10	11	14	16	10	12	22
9	3	—	3	1	5	2	1	8	2	3	4	2	23
89	17	19	26	25	35	24	37	49	42	49	32	38	32
5	5	3	4	4	3	1	3	2	5	2	3	3	36
3	9	2	5	5	5	5	6	3	5	3	6	5	37
2	—	1	3	—	1	1	2	—	3	—	—	2	38
1	1	—	1	—	—	—	1	1	1	1	1	1	41
5	3	2	10	6	6	1	3	6	3	3	2	3	47
3	1	4	4	3	4	1	6	2	4	3	9	5	
89	286	214	220	204	226	215	346	361	340	334	242	204	

ыслимыхъ по возрастамъ, за 1872 годъ.

63	От 63 до 64 лѣтъ.		От 64 до 65 лѣтъ.		От 65 до 66 лѣтъ.		От 66 до 67 лѣтъ.		От 67 до 68 лѣтъ.		От 68 до 69 лѣтъ.		№
ж.	м.	ж.	м.	ж.	м.	ж.	м.	ж.	м.	ж.	м.	ж.	
34	25	25	59	92	46	57	38	27	38	40	23	26	4
14	10	8	28	28	17	21	11	14	15	8	5	10	5
19	10	15	31	40	20	23	14	3	18	17	13	8	8
24	29	19	27	56	27	29	27	25	28	24	10	11	11
—	1	1	2	—	—	4	—	—	-	1	1	1	13
9	15	8	17	12	17	16	10	3	5	8	8	11	16
39	42	37	120	119	61	59	45	62	56	46	40	45	17
3	2	1	6	5	2	2	2	7	2	2	2	1	19
14	8	15	13	17	20	23	11	12	4	15	11	12	22
3	1	4	6	3	7	8	1	—	4	2	5	5	23
28	21	17	51	33	45	33	22	15	29	19	26	13	32
2	4	2	1	1	2	2	1	3	5	1	5	2	36
5	7	6	10	10	12	8	18	9	17	8	12	11	37
—	5	4	—	3	—	3	4	1	1	1	—	—	38
3	—	—	1	—	1	—	1	1	-	—	1	—	41
6	1	3	3	2	—	2	3	1	1	6	3	5	47
—	3	—	6	3	4	—	5	5	3	3	2	3	
86	184	165	381	424	281	290	213	188	226	201	167	164	

III. б) Число умершихъ римско-католиковъ,

№	НАЗВАНІЯ ГУБЕРНІЙ И ОБЛАСТЕЙ.	Отъ 69 до 70 лѣтъ.		Отъ 70 до 71 года.		Отъ 71 до 72 лѣтъ.		Отъ 72 до 73 лѣтъ.		Отъ 73 до 74 лѣтъ.	
		м.	ж.	м.	ж.	м.	ж.	м.	ж.	м.	ж.
4	Виленская	124	131	86	104	44	33	29	32	19	28
5	Витебская	77	82	34	47	15	16	14	12	5	4
8	Волынская	66	80	32	24	20	15	20	11	9	4
11	Гродненская	86	103	45	51	34	25	26	13	19	11
13	Екатеринославская . . .	1	—	1	1	1	—	2	—	1	1
16	Кіевская	29	18	27	13	7	5	14	12	13	14
17	Ковенская	242	345	97	137	50	68	52	44	40	38
19	Курляндская	9	17	6	8	3	5	—	3	1	2
22	Минская	24	31	27	31	11	15	9	16	4	7
23	Могилевская	5	9	9	14	3	3	2	1	1	2
32	Подольская	73	54	77	65	22	13	25	15	13	10
36	Самарская	2	2	2	—	5	5	—	2	—	—
37	С.-Петербургская	15	6	10	4	8	8	7	5	8	5
38	Саратовская	2	2	—	—	—	1	3	1	1	—
41	Таврическая	—	1	1	—	1	1	1	1	1	—
47	Херсонская	2	3	2	7	4	5	4	5	6	3
	Остальныя губерніи . . .	3	5	6	4	4	1	7	1	1	—
	Всего . . .	**700**	**889**	**462**	**510**	**282**	**219**	**215**	**174**	**142**	**129**

III. б) Число умершихъ римско-католиковъ,

№	НАЗВАНІЯ ГУБЕРНІЙ И ОБЛАСТЕЙ.	Отъ 85 до 90 лѣтъ.		Отъ 90 до 95 лѣтъ.		Отъ 95 до 100 лѣтъ.		Отъ 100 до 105 лѣтъ.		Отъ 105 до 110 лѣтъ.	
		м.	ж.	м.	ж.	м.	ж.	м.	ж.	м.	ж.
4	Виленская	71	63	21	21	19	11	2	6	4	1
5	Витебская	17	10	5	3	5	2	—	—	—	—
8	Волынская	33	39	13	13	12	15	6	4	—	1
11	Гродненская	38	39	10	12	9	9	3	1	—	—
13	Екатеринославская . . .	—	1	—	—	—	—	—	—	—	—
16	Кіевская	7	7	3	10	1	4	3	1	4	6
17	Ковенская	30	36	13	11	5	3	2	1	—	—
19	Курляндская	2	4	—	3	—	—	1	1	—	—
22	Минская	19	17	7	7	9	8	1	1	—	1
23	Могилевская	6	5	—	—	—	—	—	—	—	—
32	Подольская	15	9	22	14	16	10	2	1	2	—
36	Самарская	3	1	—	—	—	—	—	—	—	—
37	С.-Петербургская	1	—	—	—	—	—	—	—	—	—
38	Саратовская	—	—	—	—	—	—	—	—	—	—
41	Таврическая	—	—	1	—	—	—	—	—	—	—
47	Херсонская	2	1	2	—	—	—	—	—	—	—
	Остальныя губерніи . .	4	—	—	—	—	—	1	—	—	—
	Всего . .	**248**	**282**	**97**	**94**	**76**	**62**	**21**	**16**	**10**	**9**

Примѣчаніе. Сверхъ того не распредѣлено по возрастамъ: въ губерніяхъ: Кіевской 13 м. и

распредѣленныхъ по возрастамъ, за 1872 годъ.

От 74 до 75 лѣтъ.		От 75 до 76 лѣтъ.		От 76 до 77 лѣтъ.		От 77 до 78 лѣтъ.		От 78 до 79 лѣтъ.		От 79 до 80 лѣтъ.		От 80 до 85 лѣтъ.		№
м.	ж.	м.	ж.	м.	ж.	м.	ж.	м.	ж.	м.	ж.	м.	ж.	
57	57	53	46	25	25	27	25	19	16	95	99	156	104	4
28	27	26	22	9	3	6	18	11	10	44	55	46	28	5
32	28	21	10	12	7	15	17	12	5	57	43	63	40	8
44	35	32	29	20	11	17	10	18	9	59	63	88	68	11
1	—	—	—	1	—	2	1	3	—	1	—	2	1	13
20	12	18	15	8	12	10	14	11	6	13	14	30	27	16
105	117	69	81	35	47	70	57	60	58	194	250	117	114	17
3	4	2	3	4	—	1	3	—	3	13	9	3	1	19
13	9	10	14	5	8	4	5	5	10	31	21	32	51	22
5	5	3	6	—	4	4	1	2	2	2	4	18	16	23
38	32	34	16	14	8	18	4	16	10	54	53	104	74	32
1	4	—	2	2	—	3	1	—	—	5	—	—	1	36
8	4	11	10	8	8	4	2	5	5	2	1	11	12	37
—	3	—	1	—	—	—	—	—	—	2	—	—	—	38
1	—	1	—	—	—	—	—	—	—	—	—	3	—	41
3	1	2	1	6	1	—	1	4	1	2	1	8	3	47
3	1	3	1	1	3	2	1	1	3	3	2	6	8	
362	339	285	257	150	137	183	160	167	138	577	615	714	563	

распредѣленныхъ по возрастамъ, за 1872 годъ.

От 110 до 115 лѣтъ.		От 115 до 120 лѣтъ.		От 120 до 125 лѣтъ.		Свыше 125 лѣтъ.		В С Е Г О.			№
м.	ж.	м.	ж.	м.	ж.	м.	ж.	мужск. п.	женск. п.	об. пола.	
—	—	—	—	—	—	—	—	8857	8834	17691	4
—	—	—	—	—	—	—	—	3086	2994	6080	5
1	—	—	1	—	—	—	—	3174	2946	6120	8
—	—	—	—	—	—	—	—	5274	5187	10461	11
—	—	—	—	—	—	—	—	139	125	264	13
1	—	—	—	—	—	—	—	1653	1452	3105	16
—	—	—	—	—	—	—	—	11828	11740	23568	17
—	—	—	—	—	—	—	—	435	458	893	19
1	—	—	—	1	—	—	—	1476	1537	3005	22
—	—	—	—	—	—	—	—	437	443	880	23
—	—	—	—	—	—	—	—	4629	4358	8987	32
—	—	—	—	—	—	—	—	810	733	1543	36
—	—	—	—	—	—	—	—	569	369	938	37
—	—	—	—	—	—	—	—	334	273	607	38
—	—	—	—	—	—	—	—	135	83	218	41
—	—	—	—	—	—	—	—	748	581	1229	47
—	—	—	—	—	—	—	—	583	282	865	
3	—	—	1	1	—	—	—	44167	42395	86562	

2 м. и въ С.-Петербургской 2 м., а всего 15 м. и 2 ж.

IV. б) Число умершихъ протести

№	НАЗВАНІЯ ГУБЕРНІЙ И ОБЛАСТЕЙ.	Отъ рожденія до 1 мѣсяца.		Отъ 1 до 3 мѣсяцевъ.		Отъ 3 до 6 мѣсяцевъ.		Отъ 6 мѣс. до 1 года.		Отъ л
		м.	ж.	м.	ж.	м.	ж.	м.	ж.	м.
3	Бессарабская		с	в	ѣ	д	ѣ	н	і	я
5	Витебская	23	16	9	4	6	4	17	10	11
8	Волынская	51	45	40	39	26	26	29	31	25
11	Гродненская	7	7	6	3	6	5	10	14	28
13	Екатеринославская . . .	83	51	43	31	34	26	54	44	67
17	Ковенская	67	66	39	44	38	37	69	49	68
19	Курляндская	501	372	291	194	259	198	332	286	344
21	Лифляндская	1370	1079	565	466	618	528	794	681	785
24	Московская	13	9	6	5	7	4	22	12	14
36	Самарская	387	303	117	92	130	110	320	298	331
37	С.-Петербургская	211	185	215	162	248	221	305	285	307
38	Саратовская	289	207	62	59	87	61	141	122	163
41	Таврическая	94	63	46	36	38	35	59	54	53
47	Херсонская	98	64	45	39	49	42	87	73	103
49	Эстляндская	609	441	232	204	211	164	378	307	378
	Остальныя губерніи . . .	56	38	30	25	32	28	45	59	63
	Всего . .	3859	2946	1746	1403	1789	1489	2662	2325	2742

IV. б) Число умершихъ протести

№	НАЗВАНІЯ ГУБЕРНІЙ И ОБЛАСТЕЙ.	Отъ 9 до 10 лѣтъ.		Отъ 10 до 11 лѣтъ.		Отъ 11 до 12 лѣтъ.		Отъ 12 до 13 лѣтъ.		Отъ 1 л
		м.	ж.	м.	ж.	м.	ж.	м.	ж.	м.
3	Бессарабская		с	в	ѣ	д	ѣ	н	і	я
5	Витебская	1	2	1	1	1	2	1	—	1
8	Волынская	7	8	3	6	5	5	7	6	6
11	Гродненская	8	1	3	1	2	5	—	3	—
13	Екатеринославская . . .	2	1	2	2	—	2	—	3	2
17	Ковенская	1	5	5	4	1	3	3	2	2
19	Курляндская	17	22	15	18	12	12	25	20	24
21	Лифляндская	60	57	49	44	45	31	34	19	26
24	Московская	—	2	—	1	—	2	—	2	—
36	Самарская	7	8	3	5	4	5	5	5	11
37	С.-Петербургская	20	21	15	12	19	13	14	7	9
38	Саратовская	9	13	6	8	8	14	6	6	7
41	Таврическая	4	3	3	5	3	4	3	2	3
47	Херсонская	4	5	5	4	8	2	2	4	3
49	Эстляндская	34	21	22	24	28	23	12	28	14
	Остальныя губерніи . .	2	6	3	3	1	3	1	1	1
	Всего .	176	175	135	138	137	126	113	106	110

дѣленныхъ по возрастамъ, за 1872 годъ.

до 3 лѣтъ.	От 3 до 4 лѣтъ.		От 4 до 5 лѣтъ.		От 5 до 6 лѣтъ.		От 6 до 7 лѣтъ.		От 7 до 8 лѣтъ.		От 8 до 9 лѣтъ.		№
ж.	м.	ж.	м.	ж.	м.	ж.	м.	ж.	м.	ж.	м.	ж.	
	в	е		п	м	ѣ	е	т	с	я.			3
12	3	5	2	1	5	4	2	5	—	3	6	3	5
12	17	15	16	14	10	8	12	13	11	12	7	6	8
7	13	7	3	4	8	2	3	3	4	2	4	5	11
35	19	10	12	9	8	5	2	4	7	3	4	4	13
40	18	38	19	21	12	18	12	9	4	13	11	3	17
188	117	89	93	76	54	68	42	48	44	33	30	29	19
374	270	268	169	154	134	145	102	98	63	88	55	79	21
6	—	3	3	—	2	3	4	5	—	1	3	2	24
119	40	49	27	43	19	22	17	20	17	11	7	4	36
160	76	82	65	46	39	36	11	26	34	19	20	23	37
110	40	43	26	18	24	18	12	11	16	14	8	14	38
26	15	25	18	14	8	19	3	9	1	3	2	7	41
34	26	39	13	23	7	9	12	11	5	9	4	6	47
213	118	120	59	73	68	76	51	43	36	29	28	37	49
29	20	18	10	10	12	6	7	6	7	6	5	3	
1865	792	811	535	506	410	439	322	311	249	246	194	225	

дѣленныхъ по возрастамъ, за 1872 годъ.

до 15 гъ.	От 15 до 16 лѣтъ.		От 16 до 17 лѣтъ.		От 17 до 18 лѣтъ.		От 18 до 19 лѣтъ.		От 19 до 20 лѣтъ.		От 20 до 21 года.		№
ж.	м.	ж.	м.	ж.	м.	ж.	м.	ж.	м.	ж.	м.	ж.	
	в	е		п	м	ѣ	е	т	с	я.			3
1	1	—	—	2	1	—	1	—	—	3	3	2	5
8	7	7	4	3	5	4	1	3	11	6	6	3	8
2	—	—	—	—	—	—	2	—	—	—	—	—	11
1	4	3	1	5	3	2	3	1	1	5	5	2	13
3	4	2	—	3	5	1	3	4	3	2	2	2	17
22	9	15	9	17	17	19	20	19	22	16	20	17	19
28	27	25	30	29	44	37	39	29	45	40	43	44	21
1	—	2	2	—	—	—	1	—	3	—	—	—	24
13	3	9	3	7	11	10	8	8	9	16	4	6	36
9	14	8	14	12	18	16	22	11	28	16	18	19	37
9	5	6	9	7	7	2	8	5	4	8	8	5	38
2	4	3	5	4	1	5	2	—	3	5	2	3	41
3	4	2	6	5	6	7	2	3	3	5	8	6	47
16	16	15	20	12	14	14	11	20	19	18	30	18	49
—	2	3	6	—	10	2	5	1	7	6	5	2	
118	100	100	109	106	142	119	128	104	158	146	154	129	

IV. б) Число умершихъ протеста

№	НАЗВАНІЯ ГУБЕРНІЙ И ОБЛАСТЕЙ.	Отъ 21 до 22 лѣтъ.		Отъ 22 до 23 лѣтъ.		Отъ 23 до 24 лѣтъ.		Отъ 24 до 25 лѣтъ.		Отъ
		м.	ж.	м.	ж.	м.	ж.	м.	ж.	м.
3	Бессарабская		с	в	ѣ	д	ѣ	н	і	і
5	Витебская	1	2	—	2	1	—	2	—	
8	Волынская	4	3	2	1	4	5	2	4	
11	Гродненская	4	—	1	2	1	—	6	2	
13	Екатеринославская . . .	—	2	5	—	1	7	8	1	
17	Ковенская	1	—	6	3	3	3	6	4	
19	Курляндская	15	19	16	23	22	22	17	19	16
21	Лифляндская	42	36	50	36	42	36	36	33	43
24	Московская.	1	6	2	—	—	2	3	—	
36	Самарская	10	10	3	13	11	11	14	8	11
37	С.-Петербургская	36	18	33	18	37	15	30	25	28
38	Саратовская	9	4	7	10	3	10	10	9	
41	Таврическая	1	6	3	8	4	8	4	4	
47	Херсонская.	6	2	10	2	7	1	2	6	
49	Эстляндская	19	22	25	17	20	23	14	21	11
	Остальныя губерніи . .	12	2	11	5	16	4	16	2	
	Всего . .	**161**	**132**	**174**	**140**	**172**	**147**	**170**	**138**	**140**

IV. б) Число умершихъ протеста

№	НАЗВАНІЯ ГУБЕРНІЙ И ОБЛАСТЕЙ.	Отъ 33 до 34 лѣтъ.		Отъ 34 до 35 лѣтъ.		Отъ 35 до 36 лѣтъ.		Отъ 36 до 37 лѣтъ.		Отъ
		м.	ж.	м.	ж.	м.	ж.	м.	ж.	м.
3	Бессарабская		с	в	ѣ	д	ѣ	н	і	і
5	Витебская	2	3	—	1	—	1	—	1	
8	Волынская	2	4	4	2	5	7	5	1	
11	Гродненская	—	—	2	2	2	—	1	2	
13	Екатеринославская . . .	8	3	3	2	3	3	8	2	
17	Ковенская	1	4	3	4	6	6	3	4	
19	Курляндская	23	18	13	16	26	33	20	13	17
21	Лифляндская	44	52	35	36	38	48	33	52	42
24	Московская.	4	1	2	—	5	3	1	3	
36	Самарская	10	7	3	7	6	7	7	9	
37	С.-Петербургская . . .	16	20	24	25	29	31	23	26	30
38	Саратовская	4	5	2	6	4	10	5	9	
	Таврическая	4	2	5	5	2	5	5	2	
	ская.	5	2	1	4	1	3	2	3	
	ская	24	23	23	20	20	23	25	21	14
	ія губерніи . .	3	4	8	6	7	1	7	7	
	Всего . .	**150**	**148**	**128**	**136**	**154**	**181**	**145**	**155**	**153**

ыхъ по возрастамъ, за 1872 годъ.

27	От 27 до 28 лѣтъ.		От 28 до 29 лѣтъ.		От 29 до 30 лѣтъ.		От 30 до 31 года.		От 31 до 32 лѣтъ.		От 32 до 33 лѣтъ.		№
ь.	м.	ж.	м.	ж.	м.	ж.	м.	ж.	м.	ж.	м.	ж.	
	н	е		н	м	ѣ	е	т	с	я.			3
—	2	—	—	—	—	1	—	1	—	1	—	—	5
2	1	1	3	3	—	1	9	5	1	4	2	1	8
4	5	—	2	1	—	1	1	4	1	2	1	—	11
1	—	2	2	5	1	4	1	1	4	2	4	4	13
—	2	2	2	2	—	4	1	6	4	—	4	2	17
14	10	22	17	21	21	14	35	32	11	11	15	21	19
28	30	37	38	45	31	39	40	50	41	40	39	41	21
—	6	2	5	—	2	2	4	1	3	1	4	4	24
8	10	8	6	8	5	6	8	6	9	7	6	9	36
17	31	25	24	28	32	20	26	20	11	21	25	38	37
9	4	10	7	5	6	5	3	5	1	8	6	9	38
4	5	1	3	4	4	9	4	6	3	7	4	1	41
2	5	4	6	3	2	5	4	2	3	2	3	3	47
22	24	19	26	13	15	23	27	14	18	20	17	28	49
6	3	6	11	6	7	3	12	5	5	5	6	4	
17	188	189	152	144	126	137	175	158	115	131	136	165	

ыхъ по возрастамъ, за 1872 годъ.

39	От 39 до 40 лѣтъ.		От 40 до 41 года.		От 41 до 42 лѣтъ.		От 42 до 43 лѣтъ.		От 43 до 44 лѣтъ.		От 44 до 45 лѣтъ.		№
.	м.	ж.	м.	ж.	м.	ж.	м.	ж.	м.	ж.	м.	ж.	
	н	е		н	м	ѣ	е	т	с	я.			3
1	—	1	1	1	2	—	—	1	—	—	—	2	5
3	2	3	3	5	2	1	2	3	5	1	2	4	8
—	1	1	2	—	1	2	—	1	3	—	4	—	11
1	2	—	6	4	3	4	4	4	2	3	3	3	13
1	2	4	8	19	3	10	6	3	4	1	1	5	17
10	26	22	36	51	18	13	23	19	30	20	26	24	19
15	46	46	45	65	60	54	54	48	54	52	45	58	21
4	3	2	5	3	1	—	1	2	3	2	3	—	24
3	5	7	8	16	11	9	8	6	5	2	10	9	36
5	29	19	27	23	20	25	27	28	18	25	17	14	37
6	7	6	6	5	5	5	6	3	7	3	6	3	38
4	3	—	2	2	5	2	3	5	3	2	4	5	41
2	7	4	5	2	3	4	7	4	3	3	8	3	47
7	22	31	30	30	28	25	20	37	22	22	24	30	49
6	3	1	5	2	4	4	6	4	3	—	1	2	
8	158	147	189	228	166	158	167	168	162	136	154	162	

IV. б) Число умершихъ протес

№	НАЗВАНІЯ ГУБЕРНІЙ И ОБЛАСТЕЙ.	Отъ 45 до 46 лѣтъ.		Отъ 46 до 47 лѣтъ.		Отъ 47 до 48 лѣтъ.		Отъ 48 до 49 лѣтъ.		От
		м.	ж.	м.	ж.	м.	ж.	м.	ж.	
3	Бессарабская		с	в	ѣ	д	ѣ	н	і	
5	Витебская	1	1	—	1	—	2	1	—	
8	Волынская	2	4	6	5	5	3	3	4	
11	Гродненская	—	—	—	1	1	—	4	4	
13	Екатеринославская . . .	5	—	3	1	5	2	2	2	
17	Ковенская	5	4	4	3	1	1	3	2	
19	Курляндская	43	51	22	22	27	26	24	39	
21	Лифляндская	58	61	49	73	65	59	60	76	
24	Московская	6	1	1	—	2	—	3	—	
36	Самарская.	13	6	6	4	2	2	10	6	
37	С.-Петербургская	27	22	22	23	28	15	28	20	
38	Саратовская	2	6	7	9	9	6	6	6	
41	Таврическая	6	3	8	2	2	1	6	3	
47	Херсонская.	4	3	1	1	4	2	3	1	
49	Эстляндская	32	20	23	31	24	29	30	22	
	Остальныя губерніи. . .	2	1	—	1	7	—	3	—	
	Всего . .	**206**	**183**	**152**	**177**	**182**	**148**	**186**	**185**	

IV. б) Число умершихъ протес

№	НАЗВАНІЯ ГУБЕРНІЙ И ОБЛАСТЕЙ.	Отъ 57 до 58 лѣтъ.		Отъ 58 до 59 лѣтъ.		Отъ 59 до 60 лѣтъ.		Отъ 60 до 61 года.	
		м.	ж.	м.	ж.	м.	ж.	м.	ж.
3	Бессарабская		с	в	ѣ	д	ѣ	н	і
5	Витебская	3	—	—	1	3	—	2	3
8	Волынская	8	6	3	1	5	5	1	6
11	Гродненская	—	—	1	1	2	—	1	—
13	Екатеринославская . . .	—	4	4	1	2	1	2	1
17	Ковенская	1	3	7	3	2	4	12	17
19	Курляндская	33	34	39	36	40	31	85	113
21	Лифляндская	87	79	80	91	85	89	99	132
24	Московская.	6	2	—	—	1	—	1	—
36	Самарская	11	9	10	8	8	6	9	3
37	С.-Петербургская	29	17	28	24	15	18	23	20
38	Саратовская	9	2	10	5	8	10	4	3
41	Таврическая	6	4	4	4	5	3	5	2
47	Херсонская.	2	1	5	1	2	1	4	2
49	Эстляндская	44	35	39	43	32	39	50	43
	Остальныя губерніи. . .	6	2	3	4	3	3	9	6
	Всего . .	**245**	**198**	**283**	**228**	**213**	**210**	**307**	**351**

дѣвочныхъ по возрастамъ, за 1872 годъ.

51	От 51 до 52 лѣтъ.		От 52 до 53 лѣтъ.		От 53 до 54 лѣтъ.		От 54 до 55 лѣтъ.		От 55 до 56 лѣтъ.		От 56 до 57 лѣтъ.		№
.	м.	ж.	м.	ж.	м.	ж.	м.	ж.	м.	ж.	м.	ж.	
	н	е		н	м	ѣ	е	т	с	я.			3
2	—	—	1	1	—	—	—	—	—	5	1	—	5
7	5	4	5	3	3	7	4	3	2	2	5	5	8
—	—	—	1	4	2	2	2	2	1	—	2	1	11
2	3	2	3	2	3	4	3	—	2	2	2	3	13
6	—	2	2	4	7	4	4	5	3	5	4	3	17
70	19	15	38	26	38	29	25	29	50	49	42	35	19
76	52	63	64	73	73	62	74	67	56	77	68	99	21
3	4	1	7	—	2	—	2	1	4	2	2	—	24
6	5	12	11	2	7	6	5	5	2	10	10	9	36
15	24	16	23	24	23	16	18	13	20	13	17	13	37
—	9	5	4	8	5	4	6	6	6	3	2	1	38
5	3	—	7	5	2	4	3	1	6	3	2	6	41
2	4	4	1	2	6	3	4	2	1	2	1	3	47
14	32	26	28	32	23	37	29	26	39	29	39	36	49
5	4	3	6	2	7	1	3	2	4	2	3	1	
18	164	153	201	188	201	179	182	162	196	204	200	215	

лепныхъ по возрастамъ, за 1872 годъ.

63	От 63 до 64 лѣтъ.		От 64 до 65 лѣтъ.		От 65 до 66 лѣтъ.		От 66 до 67 лѣтъ.		От 67 до 68 лѣтъ.		От 68 до 69 лѣтъ.		№
.	м.	ж.	м.	ж.	м.	ж.	м.	ж.	м.	ж.	м.	ж.	
	н	е		н	м	ѣ	е	т	с	я.			3
2	3	—	2	2	2	1	—	1	—	2	—	2	5
2	6	4	4	2	—	2	—	5	2	1	1	3	8
1	1	—	1	—	1	—	—	—	1	2	1	1	11
4	1	—	3	2	1	—	3	1	1	—	1	1	13
4	7	—	2	2	7	3	3	3	2	2	2	3	17
35	37	35	36	39	57	61	37	29	38	47	27	45	19
91	77	93	64	77	83	94	81	93	91	114	68	97	21
—	1	2	1	1	3	1	1	1	4	2	4	1	34
6	8	—	12	5	9	8	8	7	11	9	5	3	36
28	15	26	16	13	16	26	24	26	14	18	22	21	37
7	6	5	7	11	9	10	6	7	6	3	1	14	38
3	4	2	6	2	3	3	4	2	1	2	6	2	41
3	6	2	—	1	3	2	4	2	2	3	4	1	47
56	35	36	32	47	31	48	38	39	40	64	28	52	49
7	5	2	5	7	2	2	2	2	3	9	1	2	
89	212	207	191	211	227	261	211	218	216	278	171	248	

IV. б) Число умершихъ протест

№	НАЗВАНІЯ ГУБЕРНІЙ И ОБЛАСТЕЙ.	Отъ 69 до 70 лѣтъ.		Отъ 70 до 71 года.		Отъ 71 до 72 лѣтъ.		Отъ 72 до 73 лѣтъ.		Отъ
		м.	ж.	м.	ж.	м.	ж.	м.	ж.	м.
3	Бессарабская		с	в	ѣ	д	ѣ	н	і	
5	Витебская	—	—	1	2	—	1	1	1	
8	Волынская	—	1	—	2	4	1	1	1	
11	Гродненская	—	—	1	1	—	—	2	—	
13	Екатеринославская . . .	—	—	—	1	1	3	2	3	
17	Ковенская	1	5	12	14	1	3	5	7	
19	Курляндская	22	14	69	126	28	22	28	45	
21	Лифляндская	77	108	78	137	75	105	80	87	
24	Московская.	1	1	1	2	3	—	3	1	
36	Самарская	4	10	11	7	4	6	4	7	
37	С.-Петербургская	17	22	25	17	18	28	14	20	
38	Саратовская	6	7	5	5	4	3	6	6	
41	Таврическая	2	5	3	—	3	3	6	—	
47	Херсонская.	1	—	4	5	3	6	2	4	
49	Эстляндская	31	44	24	48	39	38	40	48	
	Остальныя губерніи. . .	2	5	6	4	—	2	5	6	
	Всего . .	**164**	**222**	**240**	**371**	**183**	**221**	**199**	**236**	

IV. б) Число умершихъ протест

№	НАЗВАНІЯ ГУБЕРНІЙ И ОБЛАСТЕЙ.	Отъ 85 до 90 лѣтъ.		Отъ 90 до 95 лѣтъ.		Отъ 95 до 100 лѣтъ.		Отъ100до 105 лѣтъ.		От
		м.	ж.	м.	ж.	м.	ж.	м.	ж.	
3	Бессарабская		с	в	ѣ	д	ѣ	н	і	
5	Витебская	—	—	—	—	—	—	—	—	
8	Волынская	2	1	—	1	—	—	—	—	
11	Гродненская	2	—	—	—	—	—	—	—	
13	Екатеринославская . . .	1	—	—	—	—	—	—	—	
17	Ковенская	11	15	—	—	—	—	—	—	
19	Курляндская	42	75	24	36	10	23	4	10	
21	Лифляндская	39	79	9	22	3	8	1	1	
24	Московская.	—	—	—	—	—	—	—	—	
36	Самарская	—	2	—	1	—	—	—	—	
37	С.-Петербургская	3	15	1	1	—	—	—	—	
38	Саратовская	—	1	1	—	2	3	—	—	
41	Таврическая	1	5	1	—	—	—	—	—	
47	Херсонская.	—	1	—	—	—	—	—	—	
	ляндская	16	28	3	6	—	1	—	1	
	ныя губерніи. . .	2	1	1	1	—	—	—	—	
	Всего . .	**119**	**223**	**40**	**68**	**15**	**35**	**5**	**12**	

ie. Сверхъ того въ С.-Петербургской губерніи не распредѣлено по возрастамъ 21

...шихъ по возрастамъ, за 1872 годъ.

...75	От 75 до 76 лѣтъ.		От 76 до 77 лѣтъ.		От 77 до 78 лѣтъ.		От 78 до 79 лѣтъ.		От 79 до 80 лѣтъ.		От 80 до 85 лѣтъ.		№
...ж.	м.	ж.	м.	ж.	м.	ж.	м.	ж.	м.	ж.	м.	ж.	
	н	е		н	м	ѣ	е	т	с	я.			3
1	5	1	2	1	—	2	2	1	1	2	11	7	5
2	3	2	1	—	1	—	2	1	—	1	4	1	8
—	3	—	—	—	—	1	—	—	—	—	—	1	11
1	—	—	1	4	—	1	1	2	—	—	—	2	13
1	5	8	3	4	1	—	1	3	1	2	10	8	17
30	39	64	24	30	17	24	38	44	18	18	83	162	19
78	60	92	34	56	48	60	37	49	32	39	85	154	21
—	—	—	6	1	—	2	1	—	1	—	—	3	24
9	7	6	4	2	2	4	4	3	5	1	3	5	36
29	6	12	6	17	10	6	11	9	5	10	22	31	37
1	5	6	2	6	2	4	1	1	—	3	9	11	38
4	2	2	4	2	—	1	3	1	2	2	3	1	41
2	3	1	—	1	1	1	--	1	3	—	6	4	47
40	23	38	17	42	20	25	24	30	21	13	43	87	49
3	3	1	2	3	—	3	1	2	3	2	1	3	
191	164	283	106	169	102	134	126	147	92	93	280	480	

...шихъ по возрастамъ, за 1872 годъ.

...115	От 115 до 120 лѣтъ.		От 120 до 125 лѣтъ.		Свыше 125 лѣтъ.		В С Е Г О.			№
...ж.	м.	ж.	м.	ж.	м.	ж.	мужск. п.	женск. п.	обоего пола.	
н	е		н	м	ѣ	е	т	с	я.	3
—	—	—	—	—	—	—	175	168	343	5
—	—	—	—	—	—	—	500	489	989	8
—	—	—	—	—	—	—	201	152	353	11
—	—	—	—	—	—	—	536	430	966	13
—	—	—	—	—	—	—	658	682	1340	17
2	—	—	—	—	—	—	4414	4312	8726	19
—	—	—	—	—	—	—	9341	9404	18743	21
—	—	—	—	—	—	—	231	144	375	24
—	—	—	—	—	—	—	2038	1921	3959	46
—	—	—	—	—	—	—	3221	2939	6160	37
—	—	—	—	—	—	—	1357	1275	2632	38
—	—	—	—	—	—	—	631	591	1222	41
—	—	—	—	—	—	—	756	634	1390	47
—	—	—	—	—	—	—	4296	4334	8630	49
—	—	—	—	—	—	—	654	518	1172	
2	—	—	—	—	—	—	29009	27993	57002	

IV. б) Число умершихъ протестантовъ,

№	НАЗВАНІЯ ГУБЕРНІЙ И ОБЛАСТЕЙ.	Отъ 45 до 46 лѣтъ.		Отъ 46 до 47 лѣтъ.		Отъ 47 до 48 лѣтъ.		Отъ 48 до 49 лѣтъ.		Отъ 49 до 5 лѣтъ.	
		м.	ж.	м.	ж.	м.	ж.	м.	ж.	м.	ж.
3	Бессарабская		с	в	ѣ	д	ѣ	н	і	й	
5	Витебская	1	1	—	1	—	2	1	—	—	1
8	Волынская	2	4	6	5	5	3	3	4	2	4
11	Гродненская	—	—	—	1	1	—	4	4	2	2
13	Екатеринославская . . .	5	—	3	1	5	2	2	2	1	1
17	Ковенская	5	4	4	3	1	1	3	2	5	10
19	Курляндская	43	51	22	22	27	26	24	39	28	74
21	Лифляндская	58	61	49	73	65	59	60	76	72	3
24	Московская	6	1	1	—	2	—	3	—	—	—
36	Самарская.	13	6	6	4	2	2	10	6	1	6
37	С.-Петербургская	27	22	22	23	28	15	28	20	16	13
38	Саратовская	2	6	7	9	9	6	6	6	10	7
41	Таврическая	6	3	8	2	2	1	6	3	2	1
47	Херсонская.	4	3	1	1	4	2	3	1	3	4
49	Эстляндская	32	20	23	31	24	29	30	22	30	31
	Остальныя губерніи. . .	2	1	—	1	7	—	3	—	4	7
	Всего . .	**206**	**183**	**152**	**177**	**182**	**148**	**186**	**185**	**176**	**164**

IV. б) Число умершихъ протестантовъ,

№	НАЗВАНІЯ ГУБЕРНІЙ И ОБЛАСТЕЙ.	Отъ 57 до 58 лѣтъ.		Отъ 58 до 59 лѣтъ.		Отъ 59 до 60 лѣтъ.		Отъ 60 до 61 года.		Отъ 61 до 62 лѣтъ.	
		м.	ж.	м.	ж.	м.	ж.	м.	ж.	м.	ж.
3	Бессарабская		с	в	ѣ	д	ѣ	н	і	й	
5	Витебская	3	—	—	1	3	…	2	3	2	1
8	Волынская	8	6	3	1	5	5	1	6	1	1
11	Гродненская	—	—	1	1	2	—	1	—	3	3
13	Екатеринославская . . .	—	4	4	1	2	1	2	1	2	3
17	Ковенская	1	3	7	3	2	4	12	17	5	—
19	Курляндская	33	34	39	36	40	31	85	113	32	26
21	Лифляндская	87	79	80	91	85	89	99	132	82	101
24	Московская.	6	2	—	—	1	—	1	—	2	1
36	Самарская	11	9	10	8	8	6	9	3	6	12
37	С.-Петербургская	29	17	28	24	15	18	23	20	25	22
38	Саратовская	9	2	10	5	8	10	4	3	6	7
41	Таврическая	6	4	4	4	5	3	5	2	4	4
47	Херсонская.	2	1	5	1	2	1	4	2	2	2
49	Эстляндская	44	35	39	43	32	39	50	43	45	50
	Остальныя губерніи. . .	6	2	3	4	3	3	9	6	2	1
	Всего . .	**245**	**198**	**283**	**223**	**213**	**210**	**307**	**351**	**219**	**234**

шихъ по возрастамъ, за 1872 годъ.

	От 3 до 4 лѣтъ.		От 4 до 5 лѣтъ.		От 5 до 6 лѣтъ.		От 6 до 7 лѣтъ.		От 7 до 8 лѣтъ.		От 8 до 9 лѣтъ.		№
	м.	ж.	м.	ж.	м.	ж.	м.	ж.	м.	ж.	м.	ж.	
	22	12	8	10	4	3	5	7	11	6	—	3	13
	2	5	1	4	2	2	4	—	3	1	2	—	
	24	17	9	14	6	5	9	7	14	7	2	8	

шихъ по возрастамъ, за 1872 годъ.

	От 15 до 16 лѣтъ.		От 16 до 17 лѣтъ.		От 17 до 18 лѣтъ.		От 18 до 19 лѣтъ.		От 19 до 20 лѣтъ.		От 20 до 21 года.		№
	м.	ж.	м.	ж.	м.	ж.	м.	ж.	м.	ж.	м.	ж.	
	1	3	1	5	1	3	1	3	—	1	1	3	13
	1	—	1	1	—	2	—	2	2	—	2	4	
	2	3	2	6	1	5	1	5	2	1	3	7	

IV. б) Число умершихъ протестантовъ,

№	НАЗВАНІЯ ГУБЕРНІЙ И ОБЛАСТЕЙ.	Отъ 69 до 70 лѣтъ.		Отъ 70 до 71 года.		Отъ 71 до 72 лѣтъ.		Отъ 72 до 73 лѣтъ.		Отъ 73 до 7[illegible] лѣтъ.	
		м.	ж.	м.	ж.	м.	ж.	м.	ж.	м.	ж.
3	Бессарабская		с	в	ѣ	д	ѣ	н	і	й	
5	Витебская	—	—	1	2	—	1	1	1	1	2
8	Волынская	—	1	—	2	4	1	1	1	2	1
11	Гродненская	—	—	1	1	—	—	2	—	2	1
13	Екатеринославская . . .	—	—	—	1	1	3	2	3	1	1
17	Ковенская	1	5	12	14	1	3	5	7	2	2
19	Курляндская	22	14	69	126	28	22	28	45	27	40
21	Лифляндская	77	108	78	137	75	105	80	87	65	82
24	Московская.	1	1	1	2	3	—	3	1	—	1
36	Самарская	4	10	11	7	4	6	4	7	5	2
37	С.-Петербургская	17	22	25	17	18	28	14	20	10	18
38	Саратовская	6	7	5	5	4	3	6	6	4	5
41	Таврическая	2	5	3	—	3	3	6	—	2	1
47	Херсонская.	1	—	4	5	3	6	2	4	3	3
49	Эстляндская	31	44	24	48	39	38	40	48	39	37
	Остальныя губерніи. . .	2	5	6	4	—	2	5	6	2	6
	Всего . .	164	222	240	371	183	221	199	236	165	202

IV. б) Число умершихъ протестантовъ,

№	НАЗВАНІЯ ГУБЕРНІЙ И ОБЛАСТЕЙ.	Отъ 85 до 90 лѣтъ.		Отъ 90 до 95 лѣтъ.		Отъ 95 до 100 лѣтъ.		Отъ100до 105 лѣтъ.		Отъ105до 110 лѣтъ.	
		м.	ж.	м.	ж.	м.	ж.	м.	ж.	м.	ж.
3	Бессарабская		с	в	ѣ	д	ѣ	н	і	й	
5	Витебская	—	—	—	—	—	—	—	—	—	—
8	Волынская	2	1	—	1	—	—	—	—	—	—
11	Гродненская	2	—	—	—	—	—	—	—	—	—
13	Екатеринославская . . .	1	—	—	—	—	—	—	—	—	—
17	Ковенская	11	15	—	—	—	—	—	—	—	—
19	Курляндская	42	75	24	36	10	23	4	10	1	2
21	Лифляндская	39	79	9	22	3	8	1	1	—	—
24	Московская.	—	—	—	—	—	—	—	—	—	—
36	Самарская	—	2	—	1	—	—	—	—	—	—
37	С.-Петербургская	3	15	1	1	—	—	—	—	—	—
38	Саратовская	—	1	1	—	2	3	—	—	—	—
41	Таврическая	1	5	1	—	—	—	—	—	—	—
47	Херсонская.	—	1	—	—	—	—	—	—	—	—
49	Эстляндская	16	28	3	6	—	1	—	1	—	—
	Остальныя губерніи. . .	2	1	1	1	—	—	—	—	—	—
	Всего . .	119	223	40	68	15	35	5	12	1	2

Примѣчаніе. Сверхъ того въ С.-Петербургской губерніи не распредѣлено по возрастамъ 21 м. и 14 ж.

ныхъ по возрастамъ, за 1872 годъ.

От 27 до 28 лѣтъ.		От 28 до 29 лѣтъ.		От 29 до 30 лѣтъ.		От 30 до 31 года.		От 31 до 32 лѣтъ.		От 32 до 33 лѣтъ.		№
м.	ж.	м.	ж.	м.	ж.	м.	ж.	м.	ж.	м.	ж.	
—	5	1	1	—	5	1	3	1	3	1	—	13
1	—	—	—	2	1	1	2	1	2	1	3	
1	5	1	1	2	6	2	5	2	5	2	3	

ныхъ по возрастамъ, за 1872 годъ.

От 39 до 40 лѣтъ.		От 40 до 41 года.		От 41 до 42 лѣтъ.		От 42 до 43 лѣтъ.		Отъ 43 до 44 лѣтъ.		От 44 до 45 лѣтъ.		№
м.	ж.	м.	ж.	м.	ж.	м.	ж.	м.	ж.	м.	ж.	
2	3	2	1	2	3		2	—	—	5	7	13
3	3	—	1	5	1	1	3	—	—	—	1	
5	6	2	2	7	4	1	5	—	—	5	8	

IV. б) Число умершихъ протестан

№	НАЗВАНІЯ ГУБЕРНІЙ И ОБЛАСТЕЙ.	Отъ 69 до 70 лѣтъ.		Отъ 70 до 71 года.		Отъ 71 до 72 лѣтъ.		Отъ 72 до 73 лѣтъ.		Отъ 73 лѣ
		м.	ж.	м.	ж.	м.	ж.	м.	ж.	м.
3	Бессарабская		с	в	ѣ	д	ѣ	п	і	й
5	Витебская	—	—	1	2	—	1	1	1	1
8	Волынская	—	1	—	2	4	1	1	1	2
11	Гродненская	—	—	1	1	—	—	2	—	2
13	Екатеринославская . . .	—	—	—	1	1	3	2	3	1
17	Ковенская	1	5	12	14	1	3	5	7	2
19	Курляндская	22	14	69	126	28	22	28	45	27
21	Лифляндская	77	108	78	137	75	105	80	87	65
24	Московская.	1	1	1	2	3	—	3	1	—
36	Самарская	4	10	11	7	4	6	4	7	5
37	С.-Петербургская	17	22	25	17	18	28	14	20	10
38	Саратовская	6	7	5	5	4	3	6	6	4
41	Таврическая	2	5	3	—	3	3	6	—	2
47	Херсонская.	1	—	4	5	3	6	2	4	3
49	Эстляндская	31	44	24	48	39	38	40	48	39
	Остальныя губерніи. . .	2	5	6	4	—	2	5	6	2
	Всего . .	**164**	**222**	**240**	**371**	**183**	**221**	**199**	**236**	**165**

IV. б) Число умершихъ протестан

№	НАЗВАНІЯ ГУБЕРНІЙ И ОБЛАСТЕЙ.	Отъ 85 до 90 лѣтъ.		Отъ 90 до 95 лѣтъ.		Отъ 95 до 100 лѣтъ.		Отъ100до 105 лѣтъ.		Отъ10 лѣ
		м.	ж.	м.	ж.	м.	ж.	м.	ж.	м.
3	Бессарабская		с	в	ѣ	д	ѣ	п	і	й
5	Витебская	—	—	—	—	—	—	—	—	—
8	Волынская	2	1	—	1	—	—	—	—	—
11	Гродненская	2	—	—	—	—	—	—	—	—
13	Екатеринославская . . .	1	—	—	—	—	—	—	—	—
17	Ковенская	11	15	—	—	—	—	—	—	—
19	Курляндская	42	75	24	36	10	23	4	10	1
21	Лифляндская	39	79	9	22	3	8	1	1	—
24	Московская.	—	—	—	—	—	—	—	—	—
36	Самарская	—	2	—	1	—	—	—	—	—
37	С.-Петербургская	3	15	1	1	—	—	—	—	—
38	Саратовская	—	1	1	—	2	3	—	—	—
41	Таврическая	1	5	1	—	—	—	—	—	—
47	Херсонская.	—	1	—	—	—	—	—	—	—
49	Эстляндская	16	28	3	6	—	1	—	1	—
	Остальныя губерніи. . .	2	1	1	1	—	—	—	—	—
	Всего . .	**119**	**223**	**40**	**68**	**15**	**35**	**5**	**12**	**1**

Примѣчаніе. Сверхъ того въ С.-Петербургской губерніи не распредѣлено по возрастамъ 21 м.

(ѣленныхъ по возрастамъ, за 1872 годъ.

до 75	От 75 до 76 лѣтъ.		От 76 до 77 лѣтъ.		От 77 до 78 лѣтъ.		От 78 до 79 лѣтъ.		От 79 до 80 лѣтъ.		От 80 до 85 лѣтъ.		№
ж.	м.	ж.	м.	ж.	м.	ж.	м.	ж.	м.	ж.	м.	ж.	
	и	е		и	м	ѣ	е	т	с	я.			3
1	5	1	2	1	—	2	2	1	1	2	11	7	5
2	3	2	1	—	1	—	2	1	—	1	4	1	8
—	3	—	—	—	—	1	—	—	—	—	—	1	11
1	—	—	1	4	—	1	1	2	—	—	—	2	13
1	5	8	3	4	1	—	1	3	1	2	10	8	17
30	39	64	24	30	17	24	38	44	18	18	83	162	19
78	60	92	34	56	48	60	37	49	32	39	85	154	21
—	—	—	6	1	—	2	1	—	1	—	—	3	24
9	7	6	4	2	2	4	4	3	5	1	3	5	36
29	6	12	6	17	10	6	11	9	5	10	22	31	37
1	5	6	2	6	2	4	1	1	—	3	9	11	38
4	2	2	4	2	—	1	3	1	2	2	3	1	41
2	3	1	—	1	1	1	-	1	3	—	6	4	47
40	23	38	17	42	20	25	24	30	21	13	43	87	49
3	3	1	2	3	—	3	1	2	3	2	1	3	
291	**164**	**283**	**106**	**169**	**102**	**134**	**126**	**147**	**92**	**93**	**280**	**480**	

Бленныхъ по возрастамъ, за 1872 годъ.

о115	От 115 до 120 лѣтъ.		От 120 до 125 лѣтъ.		Свыше 125 лѣтъ.		В С Е Г О.			№
ж.	м.	ж.	м.	ж.	м.	ж.	мужск. п.	женск. п.	обоего пола.	
и	е		и	и	ѣ	е	т	с	я.	3
—	—	—	—	—	—	—	175	168	343	5
—	—	—	—	—	—	—	500	489	989	8
—	—	—	—	—	—	—	201	152	353	11
—	—	—	—	—	—	—	536	430	966	13
—	—	—	—	—	—	—	658	682	1340	17
2	—	—	—	—	—	—	4414	4312	8726	19
—	—	—	—	—	—	—	9341	9404	18743	21
—	—	—	—	—	—	—	231	144	375	24
—	—	—	—	—	—	—	2038	1921	3959	46
—	—	—	—	—	—	—	3221	2939	6160	37
—	—	—	—	—	—	—	1357	1275	2632	38
—	—	—	—	—	—	—	631	591	1222	41
—	—	—	—	—	—	—	756	634	1390	47
—	—	—	—	—	—	—	4296	4334	8630	49
—	—	—	—	—	—	—	654	518	1172	
2	—	—	—	—	—	—	**29009**	**27993**	**57002**	

V. б) Число умершихъ армяно-григоріанъ,

№	НАЗВАНІЯ ГУБЕРНІЙ И ОБЛАСТЕЙ.	Отъ 21 до 22 лѣтъ.		Отъ 22 до 23 лѣтъ.		Отъ 23 до 24 лѣтъ.		Отъ 24 до 25 лѣтъ.		Отъ 25 до 26 лѣтъ.	
		м.	ж.	м.	ж.	м.	ж.	м.	ж.	м.	ж.
13	Екатеринославская . . .	2	1	4	1	2	3	2	1	4	2
	Остальныя губерніи. . .	1	—	2	1	5	—	—	1	5	5
	Всего . .	3	1	6	2	7	3	2	2	9	7

V. б) Число умершихъ армяно-григоріанъ,

№	НАЗВАНІЯ ГУБЕРНІЙ И ОБЛАСТЕЙ.	Отъ 33 до 34 лѣтъ.		Отъ 34 до 35 лѣтъ.		Отъ 35 до 36 лѣтъ.		Отъ 36 до 37 лѣтъ.		Отъ 37 до 38 лѣтъ.	
		м.	ж.	м.	ж.	м.	ж.	м.	ж.	м.	ж.
13	Екатеринославская . . .	4	2	6	6	6	—	1	1	2	—
	Остальныя губерніи. . .	3	2	3	2	2	3	2	—	3	4
	Всего . .	7	4	9	8	8	3	3	1	5	4

ѣленныхъ по возрастамъ, за 1872 годъ.

) 3	Отъ 3 до 4 лѣтъ.		Отъ 4 до 5 лѣтъ.		Отъ 5 до 6 лѣтъ.		Отъ 6 до 7 лѣтъ.		Отъ 7 до 8 лѣтъ.		Отъ 8 до 9 лѣтъ.		№
ж.	м.	ж.	м.	ж.	м.	ж.	м.	ж.	м.	ж.	м.	ж.	
18	22	12	8	10	4	3	5	7	11	6	—	3	13
6	2	5	1	4	2	2	4	—	3	1	2	—	
24	24	17	9	14	6	5	9	7	14	7	2	3	

ленныхъ по возрастамъ, за 1872 годъ.

15	Отъ 15 до 16 лѣтъ.		Отъ 16 до 17 лѣтъ.		Отъ 17 до 18 лѣтъ.		Отъ 18 до 19 лѣтъ.		Отъ 19 до 20 лѣтъ.		Отъ 20 до 21 года.		№
ж.	м.	ж.	м.	ж.	м.	ж.	м.	ж.	м.	ж.	м.	ж.	
1	1	3	1	5	1	3	1	3	—	1	1	3	13
1	1	—	1	1	—	2	—	2	2	—	2	4	
2	2	3	2	6	1	5	1	5	2	1	3	7	

V. б) Число умершихъ армяно-гри

№	НАЗВАНІЯ ГУБЕРНІЙ И ОБЛАСТЕЙ.	Отъ 21 до 22 лѣтъ.		Отъ 22 до 23 лѣтъ.		Отъ 23 до 24 лѣтъ.		Отъ 24 до 25 лѣтъ.		Отъ
		м.	ж.	м.	ж.	м.	ж.	м.	ж.	м.
13	Екатеринославская . . .	2	1	4	1	2	3	2	1	4
	Остальныя губерніи. . .	1	—	2	1	5	—	—	1	5
	Всего . .	3	1	6	2	7	3	2	2	9

V. б) Число умершихъ армяно-гри

№	НАЗВАНІЯ ГУБЕРНІЙ И ОБЛАСТЕЙ.	Отъ 33 до 34 лѣтъ.		Отъ 34 до 35 лѣтъ.		Отъ 35 до 36 лѣтъ.		Отъ 36 до 37 лѣтъ.		Отъ
		м.	ж.	м.	ж.	м.	ж.	м.	ж.	м.
13	Екатеринославская . . .	4	2	6	6	6	—	1	1	1
	Остальныя губерніи. . .	3	2	3	2	2	3	2	—	3
	Всего . .	7	4	9	8	8	3	3	1	5

аспредѣленныхъ по возрастамъ, за 1872 годъ.

Отъ 50 до 51 года.		Отъ 51 до 52 лѣтъ.		Отъ 52 до 53 лѣтъ.		Отъ 53 до 54 лѣтъ.		Отъ 54 до 55 лѣтъ.		Отъ 55 до 56 лѣтъ.		Отъ 56 до 57 лѣтъ.		№
м.	ж.	м.	ж.	м.	ж.	м.	ж.	м.	ж.	м.	ж.	м.	ж.	
—	—	—	1	2	1	2	3	5	3	3	—	1	—	13
1	—	1	1	2	1	1	1	2	1	1		2	2	
1	—	1	2	4	2	3	4	7	4	4	—	3	2	

аспредѣленныхъ по возрастамъ, за 1872 годъ.

Отъ 62 до 63 лѣтъ.		Отъ 63 до 64 лѣтъ.		Отъ 64 до 65 лѣтъ.		Отъ 65 до 66 лѣтъ.		Отъ 66 до 67 лѣтъ.		Отъ 67 до 68 лѣтъ.		Отъ 68 до 69 лѣтъ.		№
м.	ж.	м.	ж.	м.	ж.	м.	ж.	м.	ж.	м.	ж.	м.	ж.	
2	1	1	—	7	7	6	—	2	2	1	3	1	—	13
3	5	4	—	2	2	2	3	5	2	4	2	1	1	
5	6	5	—	9	9	8	3	7	4	5	5	2	1	

V. б) Число умершихъ армяно-грег

№	НАЗВАНІЯ ГУБЕРНІЙ И ОБЛАСТЕЙ.	Отъ 45 до 46 лѣтъ.		Отъ 46 до 47 лѣтъ.		Отъ 47 до 48 лѣтъ.		Отъ 48 до 49 лѣтъ.		Отъ 4 лѣ
		м.	ж.	м.	ж.	м.	ж.	м.	ж.	м.
13	Екатеринославская . . .	2	1	3	1	2	1	1	4	6
	Остальныя губерніи. . .	1	1	-	1	1	1	2	1	3
	Всего . .	3	2	3	2	3	2	3	5	9

V. б) Число умершихъ армяно-грег

№	НАЗВАНІЯ ГУБЕРНІЙ И ОБЛАСТЕЙ.	Отъ 57 до 58 лѣтъ.		Отъ 58 до 59 лѣтъ.		Отъ 59 до 60 лѣтъ.		Отъ 60 до 61 года.		Отъ 6 лѣ
		м.	ж.	м.	ж.	м.	ж.	м.	ж.	м.
13	Екатеринославская . . .	3	—	2	1	1	6	1	3	1
	Остальныя губерніи. . .	1	—	1	—	3	3	4	1	4
	Всего . .	4	—	3	1	4	9	5	4	5

распредѣленныхъ по возрастамъ, за 1872 годъ.

Отъ 74 до 75 лѣтъ.		Отъ 75 до 76 лѣтъ.		Отъ 76 до 77 лѣтъ.		Отъ 77 до 78 лѣтъ.		Отъ 78 до 79 лѣтъ.		Отъ 79 до 80 лѣтъ.		Отъ 80 до 85 лѣтъ.		№
м.	ж.	м.	ж.	м.	ж.	м.	ж.	м.	ж.	м.	ж.	м.	ж.	
4	2	1	4	—	2	2	1	1	1	2	—	6	5	13
2	4	2	3	2	2	—	2	1	—	—	3	7	5	
6	**6**	**3**	**7**	**2**	**4**	**2**	**3**	**2**	**1**	**2**	**3**	**13**	**10**	

распредѣленныхъ по возрастамъ, за 1872 годъ.

Отъ 110 до 115 лѣтъ.		Отъ 115 до 120 лѣтъ.		Отъ 120 до 125 лѣтъ.		Свыше 125 лѣтъ.		В С Е Г О.			№
м.	ж.	м.	ж.	м.	ж.	м.	ж.	мужск. п.	женск. п.	об. пола.	
—	—	—	—	—	—	—	—	322	303	625	13
—	—	—	—	—	—	—	—	222	205	427	
—	—	—	—	—	—	—	—	**544**	**508**	**1052**	

V. б) Число умершихъ армяно-грего

№	НАЗВАНІЯ ГУБЕРНІЙ И ОБЛАСТЕЙ.	Отъ 69 до 70 лѣтъ.		Отъ 70 до 71 года.		Отъ 71 до 72 лѣтъ.		Отъ 72 до 73 лѣтъ.		Отъ
		м.	ж.	м.	ж.	м.	ж.	м.	ж.	м.
13	Екатеринославская .	9	5	1	—	2	8	2	1	—
	Остальныя губерніи. . .	3	3	1	4	—	2	4	4	3
	Всего . .	12	8	2	4	2	10	6	5	3

V. б) Число умершихъ армяно-грего

№	НАЗВАНІЯ ГУБЕРНІЙ И ОБЛАСТЕЙ.	Отъ 85 до 90 лѣтъ.		Отъ 90 до 95 лѣтъ.		Отъ 95 до 100 лѣтъ.		Отъ 100 до 105 лѣтъ.		Отъ
		м.	ж.	м.	ж.	м.	ж.	м.	ж.	м.
13	Екатеринославская . . .	2	2	1	1	—	—	—	—	—
	Остальныя губерніи. .	—	1	—	—	1	—	—	—	—
	Всего . .	2	3	1	1	1	—	—	—	—

ѣленныхъ по возрастамъ, за 1872 годъ.

до 75	От 75 до 76 лѣтъ.		От 76 до 77 лѣтъ.		От 77 до 78 лѣтъ.		От 78 до 79 лѣтъ.		От 79 до 80 лѣтъ.		От 80 до 85 лѣтъ.		№
ж.	м.	ж.	м.	ж.	м.	ж.	м.	ж.	м.	ж.	м.	ж.	
2	1	4	—	2	2	1	1	1	2	—	6	5	13
4	2	3	2	2	—	2	1	—	—	3	7	5	
6	3	7	2	4	2	3	2	1	2	3	13	10	

ыленныхъ по возрастамъ, за 1872 годъ.

115	От 115 до 120 лѣтъ.		От 120 до 125 лѣтъ.		Свыше 125 лѣтъ.		В С Е Г О.			№
ж.	м.	ж.	м.	ж.	м.	ж.	мужск. п.	женск. п.	об. пола.	
—	—	—	—	—	—	—	322	303	625	13
—	—	—	—	—	—	—	222	205	427	
—	—	—	—	—	—	—	544	508	1052	

VI. б) Число умершихъ евреевъ,

№	НАЗВАНІЯ ГУБЕРНІЙ И ОБЛАСТЕЙ.	Отъ 21 до 22 лѣтъ.		Отъ 22 до 23 лѣтъ.		Отъ 23 до 24 лѣтъ.		Отъ 24 до 25 лѣтъ.		Отъ 25 до 26 лѣтъ.	
		м.	ж.	м.	ж.	м.	ж.	м.	ж.	м.	ж.
3	Бессарабская			c	в	ѣ	д	ѣ	н	і	й
4	Виленская.	4	7	7	4	5	6	6	10	11	14
5	Витебская.	5	4	—	2	4	2	5	6	6	4
8	Волынская	25	27	23	27	36	38	29	36	42	38
11	Гродненская	9	6	8	12	10	12	7	25	10	10
13	Екатеринославская. . .	6	4	5	2	3	2	5	5	3	1
16	Кіевская	34	30	35	32	20	38	30	44	38	45
17	Ковенская	15	21	8	6	10	14	17	9	11	11
19	Курляндская.	1	2	—	—	—	—	1	4	—	1
22	Минская	33	38	21	23	10	16	33	38	29	44
23	Могилевская	11	12	18	14	8	14	9	14	9	21
32	Подольская	26	23	37	55	27	30	30	41	37	28
33	Полтавская.	2	6	11	7	2	3	10	7	2	8
41	Таврическая.	1	1	—	1	3	—	—	3	1	2
47	Херсонская.	18	12	15	20	9	11	10	13	18	14
48	Черниговская	1	4	6	5	5	3	3	8	4	4
	Остальныя губерніи . .	2	3	3	4	1	1	3	1	4	4
	Всего. . .	**193**	**200**	**197**	**214**	**153**	**190**	**198**	**264**	**225**	**249**

VI. б) Число умершихъ евреевъ,

№	НАЗВАНІЯ ГУБЕРНІЙ И ОБЛАСТЕЙ.	Отъ 33 до 34 лѣтъ.		Отъ 34 до 35 лѣтъ.		Отъ 35 до 36 лѣтъ.		Отъ 36 до 37 лѣтъ.		Отъ 37 до 38 лѣтъ.	
		м.	ж.	м.	ж.	м.	ж.	м.	ж.	м.	ж.
3	Бессарабская			c	в	ѣ	д	ѣ	н	і	й
4	Виленская	7	8	6	6	13	14	3	5	4	6
5	Витебская	3	2	10	15	6	8	7	1	3	2
8	Волынская	22	39	33	47	37	64	29	38	35	27
11	Гродненская	5	9	14	20	17	16	15	17	10	13
13	Екатеринославская . . .	1	5	5	5	6	5	5	3	2	2
16	Кіевская	20	14	37	35	38	48	21	21	13	13
17	Ковенская	14	8	9	15	16	23	15	11	12	7
19	Курляндская	—	2	2	6	2	3	—	1	4	1
22	Минская	23	23	40	48	51	37	20	14	29	27
23	Могилевская	6	8	14	25	8	14	8	6	7	11
32	Подольская	21	18	25	40	22	59	16	23	20	17
33	Полтавская	3	4	10	7	6	10	3	4	5	2
41	Таврическая	—	2	—	1	—	1	—	—	2	2
47	Херсонская	9	11	14	6	12	19	18	14	11	10
48	Черниговская	2	3	8	11	1	4	—	2	1	2.
	Остальныя губерніи . . .	5	3	3	—	15	5	5	1	7	6
	Всего. . .	**141**	**159**	**230**	**287**	**250**	**330**	**165**	**161**	**165**	**148**

распредѣленныхъ по возрастамъ, за 1872 годъ.

От 26 до 27 лѣтъ.		От 27 до 28 лѣтъ.		От 28 до 29 лѣтъ.		От 29 до 30 лѣтъ.		От 30 до 31 года.		От 31 до 32 лѣтъ.		От 32 до 33 лѣтъ.		№
м.	ж.	м.	ж.	м.	ж.	м.	ж.	м.	ж.	м.	ж.	м.	ж.	
		н	е			н	м	ѣ	е	т	с	я		3
4	9	4	9	4	4	8	5	11	8	3	6	4	5	4
3	3	4	4	5	4	2	3	—	4	3	4	4	6	5
23	24	23	29	38	39	43	63	41	43	26	37	45	37	8
10	15	8	13	10	6	16	37	9	22	8	9	5	8	11
2	1	3	2	3	2	7	3	2	2	2	2	6	9	13
23	24	20	29	28	21	37	55	29	52	12	9	15	17	16
16	15	14	14	14	11	18	12	16	21	14	11	11	12	17
—	—	1	—	—	5	1	1	1	1	—	—	3	3	19
20	16	25	24	11	33	16	33	24	26	25	29	13	16	22
8	9	6	11	8	7	12	13	9	8	7	5	7	11	23
16	30	24	37	34	29	17	42	37	49	10	20	19	29	32
3	4	6	7	1	11	9	7	6	6	3	—	3	5	33
1	—	—	1	1	—	—	—	4	—	—	—	1	2	41
16	20	13	10	14	10	12	7	10	11	7	8	11	10	47
4	3	5	7	2	8	7	13	2	9	2	2	6	6	48
3	5	4	5	5	4	6	4	10	5	7	1	1	2	
152	**178**	**160**	**202**	**178**	**194**	**211**	**298**	**211**	**267**	**129**	**143**	**154**	**178**	

распредѣленныхъ по возрастамъ, за 1872 годъ.

От 38 до 39 лѣтъ.		От 39 до 40 лѣтъ.		От 40 до 41 года.		От 41 до 42 лѣтъ.		От 42 до 43 лѣтъ.		От 43 до 44 лѣтъ.		От 44 до 45 лѣтъ.		№
м.	ж.	м.	ж.	м.	ж.	м.	ж.	м.	ж.	м.	ж.	м.	ж.	
		н	е			н	м	ѣ	е	т	с	я		3
2	9	3	14	6	17	4	5	4	4	5	4	10	10	4
1	2	4	7	4	6	3	2	2	1	2	8	8	7	5
30	31	31	47	44	40	23	27	13	31	38	39	30	54	8
18	18	23	34	17	26	7	7	13	11	7	5	19	12	11
3	4	9	8	—	3	8	1	4	3	9	1	4	6	13
22	27	39	43	36	52	21	17	24	19	19	9	39	34	16
13	14	17	21	15	19	11	8	13	8	14	10	21	11	17
2	1	2	—	—	2	1	1	2	—	—	—	3	5	19
30	17	33	48	34	35	21	29	16	27	39	20	36	39	22
6	15	13	12	10	13	9	9	7	5	6	1	13	15	23
8	18	28	42	28	46	16	20	24	16	16	9	26	34	32
7	8	6	8	9	8	1	2	6	1	4	2	2	3	33
1	—	—	—	3	1	1	—	1	1	2	—	1	2	41
13	8	13	11	18	19	8	10	10	8	7	4	11	9	47
6	6	8	11	6	6	3	2	6	3	1	3	13	11	48
2	2	4	4	4	4	2	2	4	6	4	2	7	2	
164	**180**	**233**	**313**	**234**	**297**	**139**	**142**	**149**	**144**	**173**	**117**	**243**	**254**	

VI. б) Число умершихъ ст

№	НАЗВАНІЯ ГУБЕРНІЙ И ОБЛАСТЕЙ.	Отъ 21 до 22 лѣтъ.		Отъ 22 до 23 лѣтъ.		Отъ 23 до 24 лѣтъ.		Отъ 24 до 25 лѣтъ.		Отъ
		м.	ж.	м.	ж.	м.	ж.	м.	ж.	м.
3	Бессарабская			с	в	ѣ	д	ѣ	н	і
4	Виленская.	4	7	7	4	5	6	6	10	11
5	Витебская.	5	4	—	2	4	2	5	6	6
8	Волынская	25	27	23	27	36	38	29	36	43
11	Гродненская	9	6	8	12	10	12	7	25	10
13	Екатеринославская. . . .	6	4	5	2	3	2	5	5	3
16	Кіевская	34	30	35	32	20	38	30	44	38
17	Ковенская	15	21	8	6	10	14	17	9	11
19	Курляндская.	1	2	—	—	—	—	1	4	—
22	Минская	33	38	21	23	10	16	33	38	29
23	Могилевская	11	12	18	14	8	14	9	14	9
32	Подольская	26	23	37	55	27	30	30	41	37
33	Полтавская.	2	6	11	7	2	3	10	7	2
41	Таврическая.	1	1	—	1	3	—	—	3	1
47	Херсонская.	18	12	15	20	9	11	10	13	18
48	Черниговская	1	4	6	5	5	3	3	8	4
	Остальныя губерніи . .	2	3	3	4	1	1	3	1	4
	Всего. . .	**193**	**200**	**197**	**214**	**153**	**190**	**198**	**264**	**225**

VI. б) Число умершихъ ст

№	НАЗВАНІЯ ГУБЕРНІЙ И ОБЛАСТЕЙ.	Отъ 33 до 34 лѣтъ.		Отъ 34 до 35 лѣтъ.		Отъ 35 до 36 лѣтъ.		Отъ 36 до 37 лѣтъ.		Отъ
		м.	ж.	м.	ж.	м.	ж.	м.	ж.	м.
3	Бессарабская			с	в	ѣ	д	ѣ	н	і
4	Виленская	7	8	6	6	13	14	3	5	4
5	Витебская	3	2	10	15	6	8	7	1	3
8	Волынская	22	39	33	47	37	64	29	38	35
11	Гродненская	5	9	14	20	17	16	15	17	10
13	Екатеринославская . . .	1	5	5	5	6	5	5	3	2
16	Кіевская	20	14	37	35	38	48	21	21	13
17	Ковенская	14	8	9	15	16	23	15	11	12
19	Курляндская	—	2	2	6	2	3	—	1	4
22	Минская	23	23	40	48	51	37	20	14	29
23	Могилевская	6	8	14	25	8	14	8	6	7
32	Подольская	21	18	25	40	22	59	16	23	20
33	Полтавская	3	4	10	7	6	10	3	4	5
41	Таврическая	—	2	—	1	—	1	—	—	2
47	Херсонская	9	11	14	6	12	19	18	14	11
48	Черниговская	2	3	8	11	1	4	—	2	1
	Остальныя губерніи . . .	5	3	3	—	15	5	5	1	7
	Всего. . .	**141**	**159**	**230**	**287**	**250**	**330**	**165**	**161**	**165**

распредѣленныхъ по возрастамъ, за 1872 годъ.

От 50 до 51 года.		От 51 до 52 лѣтъ.		От 52 до 53 лѣтъ.		От 53 до 54 лѣтъ.		От 54 до 55 лѣтъ.		От 55 до 56 лѣтъ.		От 56 до 57 лѣтъ.		№
м.	ж.	м.	ж.	м.	ж.	м.	ж.	м.	ж.	м.	ж.	м.	ж.	
		н	е			и	м	ѣ	с	т	с	я		3
7	10	5	9	7	13	10	6	18	21	13	15	5	7	4
4	10	7	4	6	—	11	3	11	12	1	4	6	5	5
56	60	20	29	34	31	29	33	50	44	40	34	31	20	8
20	15	9	12	15	8	8	9	22	21	21	13	11	11	11
5	3	3	2	4	—	3	2	5	8	4	3	—	1	13
63	65	17	11	25	19	25	14	43	26	42	50	20	23	16
32	18	20	13	12	14	20	11	24	24	13	22	18	15	17
2	—	4	—	1	1	2	3	2	1	1	—	1	2	19
39	61	30	28	30	31	36	29	45	49	31	36	22	16	22
13	11	12	10	8	16	5	8	17	20	10	19	7	9	33
41	47	23	26	20	23	22	22	33	26	39	28	11	16	32
6	7	2	1	7	1	3	—	7	5	10	8	2	2	33
1	—	1	—	1	—	1	—	1	—	3	1	1	—	41
18	20	12	4	8	12	8	4	11	8	12	10	13	15	47
9	11	3	1	—	2	4	—	14	14	5	4	6	4	48
4	3	3	3	4	—	1	4	4	2	2	4	1	—	
320	**344**	**171**	**153**	**182**	**171**	**188**	**148**	**307**	**281**	**247**	**251**	**155**	**146**	

аспредѣленныхъ по возрастамъ, за 1872 годъ.

От 62 до 63 лѣтъ.		От 63 до 64 лѣтъ.		От 64 до 65 лѣтъ.		От 65 до 66 лѣтъ.		От 66 до 67 лѣтъ.		От 67 до 68 лѣтъ.		От 68 до 69 лѣтъ.		№
м.	ж.	м.	ж.	м.	ж.	м.	ж.	м.	ж.	м.	ж.	м.	ж.	
		н	е			и	м	ѣ	е	т	с	я		3
4	10	10	6	9	4	16	12	7	7	10	4	9	6	4
9	3	3	6	11	10	4	2	2	4	6	2	7	10	5
21	21	16	13	43	25	33	37	13	4	20	12	16	15	8
15	10	6	3	14	17	26	8	8	9	8	6	8	10	11
1	2	5	3	5	4	9	3	5	1	2	2	4	3	13
14	17	16	8	30	29	40	42	24	11	16	4	15	21	16
11	9	14	12	24	16	14	12	12	14	11	6	17	12	17
—	—	3	—	8	2	1	—	—	1	1	2	—	—	19
32	43	33	28	27	34	21	27	31	19	17	24	10	15	22
11	10	4	9	17	19	12	16	6	5	13	10	6	5	23
22	15	16	14	24	24	32	27	11	6	24	22	18	13	32
1	2	2	3	5	1	4	9	3	2	3	4	3	4	33
1	1	—	1	1	1	1	3	—	—	2	—	—	1	41
12	6	12	11	10	5	14	16	7	6	5	9	8	7	47
2	2	—	1	3	2	4	1	4	1	3	—	—	3	48
—	—	1	—	1	3	4	—	—	1	1	—	1	1	
156	**151**	**141**	**118**	**227**	**196**	**235**	**215**	**133**	**91**	**142**	**107**	**122**	**126**	

VI. б) Число умершихъ евреевъ,

№	НАЗВАНІЯ ГУБЕРНІЙ И ОБЛАСТЕЙ.	Отъ 45 до 46 лѣтъ.		Отъ 46 до 47 лѣтъ.		Отъ 47 до 48 лѣтъ.		Отъ 48 до 49 лѣтъ.		Отъ 49 до 50 лѣтъ.	
		м.	ж.	м.	ж.	м.	ж.	м.	ж.	м.	ж.
3	Бессарабская			с	в	ѣ	д	ѣ	н	і	й
4	Виленская	4	17	5	7	2	9	6	4	14	10
5	Витебская	4	10	4	4	1	1	1	—	19	15
8	Волынская	38	46	22	32	24	30	24	25	65	33
11	Гродненская	18	19	6	9	10	7	11	7	21	18
13	Екатеринославская . . .	2	3	4	—	1	1	4	7	6	7
16	Кіевская	38	54	20	14	14	13	24	19	45	49
17	Ковенская	24	26	14	12	13	20	13	13	14	9
19	Курляндская	1	—	—	—	4	—	1	—	3	5
22	Минская	30	39	26	33	32	40	38	35	57	35
23	Могилевская	9	12	6	8	10	9	10	6	16	16
32	Подольская	33	31	23	16	17	13	28	62	33	36
33	Полтавская	9	9	2	2	6	2	8	9	6	1
41	Таврическая	1	4	2	1	1	—	1	—	—	—
47	Херсонская.	15	12	11	7	15	3	17	3	10	4
48	Черниговская	5	4	3	—	5	3	3	1	9	9
	Остальныя губерніи. . .	8	5	4	3	3	3	—	2	4	3
	Всего . . .	**239**	**291**	**152**	**148**	**158**	**154**	**189**	**193**	**322**	**250**

VI. б) Число умершихъ евреевъ,

№	НАЗВАНІЯ ГУБЕРНІЙ И ОБЛАСТЕЙ.	Отъ 57 до 58 лѣтъ.		Отъ 58 до 59 лѣтъ.		Отъ 59 до 60 лѣтъ.		Отъ 60 до 61 года.		Отъ 61 до 62 лѣтъ.	
		м.	ж.	м.	ж.	м.	ж.	м.	ж.	м.	ж.
3	Бессарабская			с	в	ѣ	д	ѣ	н	і	й
4	Виленская.	10	6	9	9	24	21	12	18	12	10
5	Витебская.	2	3	5	3	6	9	7	5	6	6
8	Волынская	17	29	33	28	38	53	48	51	30	16
11	Гродненская.	10	10	5	6	28	33	15	18	15	8
13	Екатеринославская. . . .	4	1	9	2	10	2	5	3	2	1
16	Кіевская	22	14	20	28	40	69	67	73	11	13
17	Ковенская	12	8	14	9	22	13	26	23	25	17
19	Курляндская	4	2	—	—	5	5	1	—	1	1
22	Минская	36	18	33	21	32	42	36	30	31	29
23	Могилевская.	8	8	3	9	22	23	16	19	9	8
32	Подольская	16	9	26	21	41	27	50	56	19	6
33	Полтавская	5	1	4	3	5	6	16	8	8	1
41	Таврическая.	1	–	5	—	1	—	1	3	—	1
47	Херсонская.	7	15	19	10	11	11	17	21	13	7
48	Черниговская	6	1	3	—	21	10	10	4	3	—
	Остальныя губерніи . .	3	2	3	—	6	1	3	2	4	—
	Всего . . .	**163**	**127**	**191**	**149**	**312**	**325**	**330**	**334**	**189**	**124**

распредѣленныхъ по возрастамъ, за 1872 годъ.

От 50 до 51 года.		От 51 до 52 лѣтъ.		От 52 до 53 лѣтъ.		От 53 до 54 лѣтъ.		От 54 до 55 лѣтъ.		От 55 до 56 лѣтъ.		От 56 до 57 лѣтъ.		№
м.	ж.	м.	ж.	м.	ж.	м.	ж.	м.	ж.	м.	ж.	м.	ж.	
		н	е			и	м	ѣ	с	т	с	я		3
7	10	5	9	7	13	10	6	18	21	13	15	5	7	4
4	10	7	4	6	—	11	3	11	12	1	4	6	5	5
56	60	20	29	34	31	29	33	50	44	40	34	31	20	8
20	15	9	12	15	8	8	9	22	21	21	13	11	11	11
5	3	3	2	4	—	3	2	5	8	4	3	—	1	13
63	65	17	11	25	19	25	14	43	26	42	50	20	23	16
32	18	20	13	12	14	20	11	24	24	13	22	18	15	17
2	—	4	—	1	1	2	3	2	1	1	—	1	2	19
39	61	30	28	30	31	36	29	45	49	31	36	22	16	22
13	11	12	10	8	16	5	8	17	20	10	19	7	9	33
41	47	23	26	20	23	22	22	33	26	39	28	11	16	32
6	7	2	1	7	1	3	—	7	5	10	8	2	2	33
1	—	1	—	1	—	1	—	1	—	3	1	1	—	41
18	20	12	4	8	12	8	4	11	8	12	10	13	15	47
9	11	3	1	—	2	4	—	14	14	5	4	6	4	48
4	3	3	3	4	—	1	4	4	2	2	4	1	—	
320	**344**	**171**	**153**	**182**	**171**	**188**	**148**	**307**	**281**	**247**	**251**	**155**	**146**	

аспредѣленныхъ по возрастамъ, за 1872 годъ.

От 62 до 63 лѣтъ.		От 63 до 64 лѣтъ.		От 64 до 65 лѣтъ.		От 65 до 66 лѣтъ.		От 66 до 67 лѣтъ.		От 67 до 68 лѣтъ.		От 68 до 69 лѣтъ.		№
м.	ж.	м.	ж.	м.	ж.	м.	ж.	м.	ж.	м.	ж.	м.	ж.	
		н	е			и	м	ѣ	е	т	с	я		3
4	10	10	6	9	4	16	12	7	7	10	4	9	6	4
9	3	3	6	11	10	4	2	2	4	6	2	7	10	5
21	21	16	13	43	25	33	37	13	4	20	12	16	15	8
15	10	6	3	14	17	26	8	8	9	8	6	8	10	11
1	2	5	3	5	4	9	3	5	1	2	2	4	3	13
14	17	16	8	30	29	40	42	24	11	16	4	15	21	16
11	9	14	12	24	16	14	12	12	14	11	6	17	12	17
—	—	3	—	8	2	1	—	—	1	1	2	—	—	19
32	43	33	28	27	34	21	27	31	19	17	24	10	15	22
11	10	4	9	17	19	12	16	6	5	13	10	6	5	23
22	15	16	14	24	24	32	27	11	6	24	22	18	13	32
1	2	2	3	5	1	4	9	3	2	3	4	3	4	33
1	1	—	1	1	1	1	3	—	—	2	—	—	1	41
12	6	12	11	10	5	14	16	7	6	5	9	8	7	47
2	2	—	1	3	2	4	1	4	1	3	—	—	3	48
—	—	1	—	1	3	4	—	—	1	1	—	1	1	
156	**151**	**141**	**118**	**227**	**196**	**235**	**215**	**133**	**91**	**142**	**107**	**122**	**126**	

VI. б) Число умершихъ ев

№	НАЗВАНІЯ ГУБЕРНІЙ И ОБЛАСТЕЙ.	Отъ 69 до 70 лѣтъ.		Отъ 70 до 71 года.		Отъ 71 до 72 лѣтъ.		Отъ 72 до 73 лѣтъ.		Отъ
		м.	ж.	м.	ж.	м.	ж.	м.	ж.	м.
3	Бессарабская			с	в	ѣ	д	ѣ	н	і
4	Виленская	9	9	7	6	8	2	6	4	9
5	Витебская	13	8	4	3	3	5	4	4	3
8	Волынская	39	36	30	33	15	15	16	8	7
11	Гродненская	25	21	24	20	9	3	7	4	9
13	Екатеринославская . .	5	5	3	3	4	2	2	4	2
16	Кіевская	29	35	76	51	17	18	19	14	7
17	Ковенская	19	15	23	16	11	7	13	7	9
19	Курляндская	3	1	1	2	5	1	—	2	1
22	Минская	21	25	29	30	29	20	33	11	10
23	Могилевская	29	31	11	10	10	13	6	5	3
32	Подольская	41	27	48	48	21	7	19	15	17
33	Полтавская	7	8	9	7	2	1	3	2	2
41	Таврическая	2	—	2	2	—	—	3	1	2
47	Херсонская.	13	4	21	15	7	3	8	3	7
48	Черниговская	11	9	7	9	3	3	2	1	3
	Остальныя губерніи. . .	–	3	2	1	—	—	1	1	–
	Всего . . .	**266**	**237**	**297**	**256**	**144**	**100**	**142**	**86**	**91**

VI. б) Число умершихъ ев

№	НАЗВАНІЯ ГУБЕРНІЙ И ОБЛАСТЕЙ.	Отъ 85 до 90 лѣтъ.		Отъ 90 до 95 лѣтъ.		Отъ 95 до 100 лѣтъ.		Отъ100до 105 лѣтъ.		Отъ1 л
		м.	ж.	м.	ж.	м.	ж.	м.	ж.	м.
3	Бессарабская			с	в	ѣ	д	ѣ	н	і
4	Виленская	4	6	4	1	1	2	--	—	—
5	Витебская	—	–	--	—	—	—	--	—	—
8	Волынская	8	9	1	2	2	1	—	—	—
11	Гродненская	6	3	1	1	1	—	—	—	—
13	Екатеринославская . . .	-		—	—	—	—	—	—	—
16	Кіевская	4	5	5	7	3	—	—	—	—
17	Ковенская	3	3	—	-	—	—	—	—	—
19	Курляндская	4	2	4	3		—	–	—	—
22	Минская	1	4	3	1	1	1	—	—	—
23	Могилевская	7	6	2	2	1	—	—	—	—
32	Подольская	4	10	3	2	1	—	—	—	—
33	Полтавская		2	1	3	--	—	1	—	--
41	Таврическая	1	1	--	--	—	—	—	—	
47	Херсонская.	4	2	—	3	2	—	1	—	—
48	Черниговская		1	-		1	1	—	—	—
	Остальныя губерніи. . .	---	-	--	1	-	-	—	—	—
	Всего . .	**46**	**54**	**24**	**26**	**13**	**5**	**2**	—	—

Примѣчаніе. Сверхъ того въ Кіевской губ. не распредѣлено по возрастамъ 42 м. и 22 ж

ѣленныхъ по возрастамъ, за 1872 годъ.

ю 75 ъ.	От 75 до 76 лѣтъ.		От 76 до 77 лѣтъ.		От 77 до 78 лѣтъ.		От 78 до 79 лѣтъ.		От 79 до 80 лѣтъ.		От 80 до 85 лѣтъ.		№
ж.	м.	ж.	м.	ж.	м.	ж.	м.	ж.	м.	ж.	м.	ж.	
	н	с			д	м	ѣ	е	т	с	я		3
3	9	8	2	3	3	1	2	2	3	2	9	13	4
9	8	6	9	10	4	5	4	2	1	2	8	10	5
14	20	18	9	7	5	4	12	9	13	18	25	32	8
14	12	3	2	1	5	5	1	1	9	6	24	11	11
5	5	2	1	1	—	—	—	1	2	5	5	1	13
21	30	23	5	3	3	7	6	7	30	14	36	35	16
7	12	11	11	8	11	13	6	7	5	11	10	9	17
3	3	—	1	1	—	—	—	—	1	4	6	7	19
18	13	10	10	5	9	6	4	8	7	11	12	11	22
14	12	8	6	2	4	2	5	2	5	11	11	10	23
8	28	18	3	9	8	3	7	5	18	14	50	38	32
3	9	2	1	1	—	—	3	2	3	—	7	16	33
4	3	1	—	—	—	—	—	1	2	—	5	4	41
6	7	6	8	3	1	4	6	1	4	1	11	9	47
5	4	6	-	—	5	4	1	—	10	6	6	5	48
2	3	2	1	—	2	-	1	1	2	1	1	—	
36	178	124	69	54	60	54	58	49	115	101	226	211	

ѣленныхъ по возрастамъ, за 1872 годъ.

о115 .	От 115 до 120 лѣтъ.		От 120 до 125 лѣтъ.		Свыше 125 лѣтъ.		В С Е Г О.			№
ж.	м.	ж.	м.	ж.	м.	ж.	мужск. п.	женск. п.	обоего пола.	
я	е			п	м	ѣ	е	т	ся	3
—	—	—	—	—	—	—	1069	1041	2110	4
—	—	—	—	—	—	—	677	599	1276	5
—	—	—	—	—	—	—	4262	3888	8150	8
—	—	—	—	—		—	2447	2279	4726	11
—	—	—	—	—	—	—	629	512	1141	13
—	—	—	—	—	—	—	4885	4389	9274	16
—	—	—	—	—	—	—	1735	1477	3212	17
—	—	—	—	—	—	—	265	208	473	19
—	—	—	—	—	—	—	3036	2906	5942	22
—	—	—	—	—	—	—	1450	1803	3253	23
—	—	—	—	—		—	4276	3706	7982	42
—	—	—	—	—	—	—	928	839	1767	33
—	—	—	—	—	—	—	178	144	322	41
—	—	—	—	—	—	—	2447	1971	4418	47
—	—	—	—	—	—	—	753	728	1481	48
—	—	—	—	—	—	—	626	496	1122	
—	—	—	—	—	—	—	29663	26986	56649	

VII. б) Число умершихъ магом

№	НАЗВАНІЯ ГУБЕРНІЙ И ОБЛАСТЕЙ.	Отъ рожденія до 1 мѣсяца.		Отъ 1 до 3 мѣсяцевъ.		Отъ 3 до 6 мѣсяцевъ.		Отъ 6 мѣс. до 1 года.		Отъ 1
		м.	ж.	м.	ж.	м.	ж.	м.	ж.	м.
2	Астраханская	33	18	20	13	12	18	42	24	
10	Вятская	130	83	67	46	89	62	143	115	
14	Казанская	512	422	351	237	536	458	783	649	
25	Нижегородская	39	22	15	10	22	15	26	35	
28	Оренбургская.	264	189	232	214	329	280	405	385	
30	Пензенская	18	21	15	17	25	22	67	45	
31	Пермская.	78	70	105	93	150	137	249	218	
36	Самарская	114	87	79	55	159	144	387	314	
38	Саратовская	36	40	26	39	38	46	85	83	
39	Симбирская.	78	80	80	57	95	101	149	115	
41	Таврическая	23	11	10	10	21	15	8	7	
42	Тамбовская.	7	10	10	9	7	10	34	29	
45	Уфимская.	758	703	552	469	926	809	1591	1510	
	Остальныя губерніи. . .	21	13	7	14	9	17	14	6	
	Всего . .	2111	1769	1569	1283	2418	2134	3983	3583	

VII. б) Число умершихъ магом

№	НАЗВАНІЯ ГУБЕРНІЙ И ОБЛАСТЕЙ.	Отъ 9 до 10 лѣтъ.		Отъ 10 до 11 лѣтъ.		Отъ 11 до 12 лѣтъ.		Отъ 12 до 13 лѣтъ.		Отъ 13
		м.	ж.	м.	ж.	м.	ж.	м.	ж.	м.
2	Астраханская.	19	13	2	4	5	6	1	2	
10	Вятская	10	14	9	5	6	5	10	5	
14	Казанская	42	38	35	38	44	31	30	36	
25	Нижегородская	4	3	2	2	1	4	2	6	
28	Оренбургская.	22	31	19	17	17	26	27	16	
30	Пензенская.	2	3	3	5	4	3	3	4	
31	Пермская.	3	6	5	5	2	5	4	4	
36	Самарская	25	19	14	23	12	11	21	12	
38	Саратовская	4	12	7	4	6	6	3	4	
39	Симбирская.	9	6	7	6	7	8	8	6	
41	Таврическая	10	5	15	10	4	6	18	13	
42	Тамбовская.	3	—	—	1	2	2	—	2	
45	Уфимская.	77	85	67	81	70	62	56	64	
	Остальныя губерніи. . .	2	7	4	—	4	1	—	3	
	Всего . .	232	242	189	201	184	176	188	177	

ѣленныхъ по возрастамъ, за 1872 годъ.

до 3	От 3 до 4 лѣтъ.		От 4 до 5 лѣтъ.		От 5 до 6 лѣтъ.		От 6 до 7 лѣтъ.		От 7 до 8 лѣтъ.		От 8 до 9 лѣтъ.		№
ж.	м.	ж.	м.	ж.	м.	ж.	м.	ж.	м.	ж.	м.	ж.	
18	14	15	14	9	6	11	5	5	4	5	5	10	2
89	44	54	41	39	27	24	14	15	16	7	13	10	10
591	314	339	239	226	140	127	96	90	67	74	61	60	14
40	16	23	15	11	4	7	3	3	3	4	5	3	25
464	279	281	159	144	71	89	50	46	38	40	34	13	28
94	32	26	13	1	12	11	6	4	3	6	2	3	30
122	77	96	60	58	26	22	22	27	21	11	11	12	31
248	170	182	145	153	91	90	36	39	36	45	34	26	36
66	40	60	22	38	6	27	7	14	7	14	7	6	38
83	85	82	48	42	31	33	24	28	23	16	10	15	39
17	17	17	25	14	14	12	10	8	15	18	7	5	41
9	4	6	5	8	1	4	3	2	2	1	2	—	42
1159	679	707	404	420	301	288	168	156	141	138	103	112	45
24	4	13	6	5	4	5	3	4	1	1	3	1	
3024	1775	1901	1196	1177	784	750	447	441	377	383	297	276	

ѣленныхъ по возрастамъ, за 1872 годъ.

до 15	От 15 до 16 лѣтъ.		От 16 до 17 лѣтъ.		От 17 до 18 лѣтъ.		От 18 до 19 лѣтъ.		От 19 до 20 лѣтъ.		От 20 до 21 года.		№
ж.	м.	ж.	м.	ж.	м.	ж.	м.	ж.	м.	ж.	м.	ж.	
1	2	3	5	7	4	2	3	3	3	5	10	14	2
7	6	9	2	7	9	11	7	8	7	17	4	10	10
33	77	33	33	27	32	53	26	47	31	38	53	40	14
3	—	4	6	4	4	6	6	1	1	1	7	3	25
20	19	17	21	28	22	21	22	25	21	21	16	29	28
2	3	5	2	4	1	6	3	6	3	5	4	10	30
11	9	10	2	9	6	7	4	10	6	5	3	17	31
11	19	14	9	13	16	16	8	13	7	16	12	19	36
3	5	5	8	9	13	10	2	3	5	4	6	1	38
8	5	12	6	11	4	12	1	11	4	7	5	7	39
13	15	6	9	9	10	7	15	7	11	7	6	6	41
3	—	—	1	2	—	—	-	1	1	1	--	1	42
48	49	62	49	60	63	68	53	81	42	81	60	93	45
3	3	—	1	—	2	5	5	1	3	---	3	5	
166	162	180	154	190	186	224	155	217	145	208	189	255	

VII. б) Число умершихъ мало

№	НАЗВАНІЯ ГУБЕРНІЙ И ОБЛАСТЕЙ.	От 21 до 22 лѣтъ.		От 22 до 23 лѣтъ.		От 23 до 24 лѣтъ.		От 24 до 25 лѣтъ.		От
		м.	ж.	м.	ж.	м.	ж.	м.	ж.	м.
2	Астраханская	2	4	2	1	5	3	3	—	
10	Вятская	4	2	8	10	7	6	12	17	
14	Казанская	28	28	47	38	28	43	35	65	
25	Нижегородская	4	1	5	2	4	5	2	2	
28	Оренбургская.	20	18	22	21	12	18	27	43	
30	Пензенская.	3	2	2	3	7	4	2	7	
31	Пермская.	7	12	8	10	9	11	11	9	
36	Самарская	10	12	9	18	10	9	8	25	
38	Саратовская	5	3	29	6	7	4	3	2	
39	Симбирская	5	12	3	10	4	15	10	11	
41	Таврическая	6	3	2	3	5	7	17	17	
42	Тамбовская.	—	1	—	1	—	1	1	3	—
45	Уфимская.	55	87	45	103	39	71	74	130	
	Остальныя губерніи. . .	6	—	9	4	6	3	3	3	
	Всего . .	155	185	191	280	143	200	208	334	

VII. б) Число умершихъ мало

№	НАЗВАНІЯ ГУБЕРНІЙ И ОБЛАСТЕЙ.	От 33 до 34 лѣтъ.		От 34 до 35 лѣтъ.		От 35 до 36 лѣтъ.		От 36 до 37 лѣтъ.		От
		м.	ж.	м.	ж.	м.	ж.	м.	ж.	м.
2	Астраханская.	3	—	1	3	6	—	5	4	
10	Вятская	5	8	6	17	4	23	1	4	
14	Казанская	13	19	40	85	49	92	24	40	
25	Нижегородская	1	1	3	1	8	12	2	4	
28	Оренбургская.	18	8	26	36	23	33	9	13	
30	Пензенская.	2	2	5	4	9	7	2	4	
31	Пермская.	6	3	15	12	7	11	10	7	
36	Самарская	8	8	8	18	22	28	10	13	
38	Саратовская	3	7	3	7	6	5	3	4	
39	Симбирская.	6	4	13	20	7	20	3	4	
41	Таврическая	12	7	13	7	10	10	13	13	
42	Тамбовская.	—	—	5	5	1	2	2	—	
45	Уфимская.	17	29	50	131	110	149	28	40	
	Остальныя губерніи. . .	1	—	1	3	2	2	—	3	
	Всего .	95	96	189	349	264	394	112	153	

ленныхъ по возрастамъ, за 1872 годъ.

27	От 27 до 28 лѣтъ.		От 28 до 29 лѣтъ.		От 29 до 30 лѣтъ.		От 30 до 31 года.		От 31 до 32 лѣтъ.		От 32 до 33 лѣтъ.		№
ь.	м.	ж.	м.	ж.	м.	ж.	м.	ж.	м.	ж.	м.	ж.	
1	9	8	1	6	2	5	3	11	6	5	5	4	2
7	9	9	4	14	16	13	8	14	6	10	6	6	10
35	19	54	26	43	26	64	28	55	23	30	18	21	14
5	—	2	6	3	5	5	4	11	2	1	2	2	25
14	17	21	16	11	26	37	10	30	7	9	11	14	28
3	2	3	6	2	7	4	18	20	—	1	1	3	30
11	4	7	2	14	7	17	7	19	4	7	8	8	31
8	3	16	6	10	16	22	20	31	9	17	10	9	36
2	7	2	8	1	9	9	11	5	4	4	4	2	38
2	10	12	7	7	8	15	5	8	3	10	9	10	39
8	6	11	11	13	10	10	14	14	18	11	17	3	41
1	1	—	1	1	—	1	—	3	—	1	1	3	42
61	39	70	51	81	45	138	66	146	20	35	29	47	45
2	3	3	4	1	3	1	6	2	1	2	5	3	
162	129	218	149	207	180	341	200	369	103	143	126	185	

ленныхъ по возрастамъ, за 1872 годъ.

39	От 39 до 40 лѣтъ.		От 40 до 41 года.		От 41 до 42 лѣтъ.		От 42 до 43 лѣтъ.		От 43 до 44 лѣтъ.		От 44 до 45 лѣтъ.		№
.	м.	ж.	м.	ж.	м.	ж.	м.	ж.	м.	ж.	м.	ж.	
5	3	6	1	3	—	4	1	4	10	3	4	5	2
6	9	15	12	10	4	4	3	4	1	2	18	12	10
26	47	62	40	78	23	20	21	19	21	11	54	68	14
4	2	1	8	9	2	3	2	1	5	1	5	2	25
11	28	28	24	24	14	11	13	8	15	11	19	19	28
4	—	2	8	19	1	—	1	1	2	1	3	4	30
5	7	6	18	15	3	2	4	3	6	3	9	10	31
6	10	16	12	33	3	4	4	9	8	3	11	18	36
4	2	4	8	8	4	2	4	2	7	3	4	4	38
3	12	22	11	9	5	3	3	3	4	6	9	15	39
16	20	8	15	14	11	9	9	10	21	5	12	15	41
—	1	1	1	1	—	—	1	2	—	—	1	3	42
45	69	106	83	116	35	29	37	29	24	15	45	63	45
—	1	1	2	3	1	—	1	—	—	—	—	3	
33	206	278	243	342	106	91	104	95	124	64	194	241	

дѣленныхъ по возрастамъ, за 1872 годъ.

о 51	От 51 до 52 лѣтъ.		От 52 до 53 лѣтъ.		От 53 до 54 лѣтъ.		От 54 до 55 лѣтъ.		От 55 до 56 лѣтъ.		От 56 до 57 лѣтъ.	
ж.	м.	ж.	м.	ж.	м.	ж.	м.	ж.	м.	ж.	м.	ж.
4	1	—	11	7	—	4	4	4	5	3	5	1
19	3	2	3	5	4	1	8	3	14	16	2	2
41	24	12	18	17	11	8	46	47	54	46	21	16
7	3	—	3	2	1	3	—	2	5	4	2	4
21	16	8	9	6	8	3	14	15	22	22	13	3
11	1	1	1	1	1	3	5	3	2	6	6	6
5	5	3	4	4	5	2	10	13	10	4	4	6
19	6	3	4	11	3	3	13	17	15	12	9	4
8	5	3	2	2	5	2	5	10	5	5	6	2
12	3	7	2	2	2	2	13	14	7	8	6	6
15	7	16	20	6	13	11	22	13	10	9	43	23
—	—	1	—	1	—	—	4	2	—	1	—	—
78	27	13	32	28	28	14	62	50	88	71	31	21
5	5	1	2	—	—	—	4	3	4	2	1	1
245	**106**	**70**	**111**	**92**	**81**	**56**	**210**	**196**	**241**	**209**	**149**	**95**

ленныхъ по возрастамъ, за 1872 годъ.

о 63	От 63 до 64 лѣтъ.		От 64 до 65 лѣтъ.		От 65 до 66 лѣтъ.		От 66 до 67 лѣтъ.		От 67 до 68 лѣтъ.		От 68 до 69 лѣтъ.	
ж.	м.	ж.	м.	ж.	м.	ж.	м.	ж.	м.	ж.	м.	ж.
—	—	5	2	5	2	1	5	—	—	4	—	1
2	3	7	8	9	12	12	4	3	3	2	5	3
19	25	17	56	81	52	51	20	11	27	14	11	17
2	2	3	—	—	8	2	—	4	1	—	2	3
6	12	6	23	11	20	17	9	8	5	3	5	3
6	—	—	6	3	7	7	—	1	1	2	1	3
15	4	2	14	11	8	8	3	5	6	10	1	3
3	11	7	17	8	25	19	6	6	7	8	4	5
4	3	2	4	4	4	6	3	2	7	—	2	4
9	6	11	12	9	15	12	3	5	1	2	1	1
14	33	14	18	13	31	14	20	19	8	16	27	9
—	—	1	1	1	1	—	—	2	1	—	1	1
27	34	22	55	53	79	73	32	25	11	15	22	26
—	1	1	9	2	2	1	—	2	—	—	—	—
107	**134**	**98**	**225**	**210**	**266**	**223**	**105**	**96**	**111**	**76**	**82**	**79**

VIII. б) Число умершихъ идолопоклонниковъ

№	НАЗВАНІЯ ГУБЕРНІЙ И ОБЛАСТЕЙ.	Отъ рожденія до 1 мѣсяца.		Отъ 1 до 3 мѣсяцевъ.		Отъ 3 до 6 мѣсяцевъ.		Отъ 6 мѣс. до 1 года.		Отъ 1 до лѣтъ.	
		м.	ж.	м.	ж.	м.	ж.	м.	ж.	м.	ж.
10	Вятская	17	17	8	9	8	6	21	13	7	13
12	Донскаго войска обл. . .	—	—	3	2	—	—	1	11	3	4
14	Казанская	8	7	7	6	12	14	12	13	13	16
31	Пермская	58	42	19	29	40	25	14	25	1	3
45	Уфимская	30	33	52	45	89	78	164	123	167	173
	Остальныя губерніи . . .	—	—	—	—	—	—	—	—	—	—
	Всего . . .	113	99	89	91	149	123	212	175	191	209

VIII. б) Число умершихъ идолопоклонниковъ

№	НАЗВАНІЯ ГУБЕРНІЙ И ОБЛАСТЕЙ.	Отъ 9 до 10 лѣтъ.		Отъ 10 до 11 лѣтъ.		Отъ 11 до 12 лѣтъ.		Отъ 12 до 13 лѣтъ.		Отъ 13 до лѣтъ.	
		м.	ж.	м.	ж.	м.	ж.	м.	ж.	м.	ж.
10	Вятская	4	2	1	—	2	—	1	3	—	1
12	Донскаго войска обл. . .	12	4	8	10	9	2	6	6	5	8
14	Казанская	1	1	—	—	2	1	1	—	1	—
31	Пермская	—	—	—	—	1	—	—	—	—	—
45	Уфимская	8	6	3	3	5	4	3	2	6	8
	Остальныя губерніи . . .	—	—	—	—	—	—	—	—	—	—
	Всего . . .	25	13	12	13	19	7	11	11	12	17

ѣленныхъ по возрастамъ, за 1872 годъ.

до 75 ъ.	От 75 до 76 лѣтъ.		От 76 до 77 лѣтъ.		От 77 до 78 лѣтъ.		От 78 до 79 лѣтъ.		От 79 до 80 лѣтъ.		От 80 до 85 лѣтъ.		№
ж.	м.	ж.	м.	ж.	м.	ж.	м.	ж.	м.	ж.	м.	ж.	
2	1	2	—	1	2	—	1	2	—	1	3	3	2
9	8	13	3	3	1	2	4	1	6	6	17	12	10
70	46	46	17	7	20	12	11	8	44	41	70	79	14
3	2	12	—	1	1	7	—	—	3	—	10	3	25
6	15	6	6	2	6		6	3	7	13	11	11	28
2	5	5	1	—	1	—	1	—	1	2	6	9	30
5	10	8	3	9	4	7	9	11	4	5	—	—	31
12	22	25	1	1	3	3	3	1	10	14	17	36	36
2	9	6	—	4	2	2	4	2	1	3	9	7	38
5	9	5	1	1	3	3	3	1	7	5	14	14	39
6	4	4	2	7	4	4	9	4	3	1	4	4	41
1	2	1	—	—	—	—	—	—	1	3	3	4	42
38	58	48	10	15	18	14	10	11	34	37	86	103	45
6	7	3	—	—	—	1	—	—	—	—	13	20	
167	198	184	44	51	65	58	61	44	121	134	263	305	

ѣленныхъ по возрастамъ, за 1872 годъ.

до 115 ъ.	От 115 до 120 лѣтъ.		От 120 до 125 лѣтъ.		Свыше 125 лѣтъ.		В С Е Г О.			№
ж.	м.	ж.	м.	ж.	м.	ж.	мужск. п.	женск. п.	обоего пола.	
—	—	—	—	—	—	—	459	458	917	2
—	—	—	—	—	—	—	1305	1281	2586	10
—	—	—	—	—	—	—	7110	7036	14146	14
—	—	—	—	—	—	—	455	447	902	25
—	—	—	—	—	—	—	4082	3910	7992	28
—	—	—	—	—	—	—	598	641	1239	30
—	—	—	—	—	—	—	1608	1618	3226	31
—	—	—	—	—	—	—	2735	2704	5439	36
—	—	—	—	—	—	—	843	836	1679	38
—	—	—	—	—	—	—	1458	1437	2895	39
—	—	—	—	—	—	—	1181	936	2127	41
—	—	—	—	—	—	—	184	193	377	42
—	—	—	—	—	—	—	11976	12466	24442	45
—	—	—	—	—	—	—	319	282	601	
—	—	—	—	—	—	—	34313	34255	68568	

VIII. б) Число умершихъ идолопоклон

№	НАЗВАНІЯ ГУБЕРНІЙ И ОБЛАСТЕЙ.	Отъ рожденія до 1 мѣсяца.		Отъ 1 до 3 мѣсяцевъ.		Отъ 3 до 6 мѣсяцевъ.		Отъ 6 мѣс. до 1 года.		Отъ
		м.	ж.	м.	ж.	м.	ж.	м.	ж.	м.
10	Вятская	17	17	8	9	8	6	21	13	7
12	Донскаго войска обл. . .	—	—	3	2	—	—	1	11	3
14	Казанская	8	7	7	6	12	14	12	13	13
31	Пермская	58	42	19	29	40	25	14	25	1
45	Уфимская	30	33	52	45	89	78	164	123	167
	Остальныя губерніи . .	—	—	—	—	—	—	—	—	—
	Всего . . .	113	99	89	91	149	123	212	175	191

VIII. б) Число умершихъ идолопоклон

№	НАЗВАНІЯ ГУБЕРНІЙ И ОБЛАСТЕЙ.	Отъ 9 до 10 лѣтъ.		Отъ 10 до 11 лѣтъ.		Отъ 11 до 12 лѣтъ.		Отъ 12 до 13 лѣтъ.		Отъ
		м.	ж.	м.	ж.	м.	ж.	м.	ж.	м.
10	Вятская	4	2	1	—	2	—	1	3	—
12	Донскаго войска обл. . .	12	4	8	10	9	2	6	6	5
14	Казанская	1	1	—	—	2	1	1	—	1
31	Пермская	—	—	—	—	1	—	—	—	—
45	Уфимская	8	6	3	3	5	4	3	2	6
	Остальныя губерніи . . .	—	—	—	—	—	—	—	—	—
	Всего . . .	25	13	12	13	19	7	11	11	12

распредѣленныхъ по возрастамъ, за 1872 годъ.

От 26 до 27 лѣтъ.		От 27 до 28 лѣтъ.		От 28 до 29 лѣтъ.		От 29 до 30 лѣтъ.		От 30 до 31 года.		От 31 до 32 лѣтъ.		От 32 до 33 лѣтъ.		№
м.	ж.	м.	ж.	м.	ж.	м.	ж.	м.	ж.	м.	ж.	м.	ж.	
4	2	—	—	—	3	1	4	3	3	1	1	—	—	10
3	4	6	3	3	1	5	2	5	4	5	2	4	1	12
—	—	—	1	1	—	1	—	1	1	1	1	1	—	14
—	—	—	—	—	—	1	1	—	1	1	1	—	—	31
1	2	7	4	2	2	7	21	4	15	2	6	2	2	45
—	—	—	—	—	—	—	—	—	—	—	—	—	—	
8	8	13	8	6	6	15	28	13	24	10	11	7	3	

распредѣленныхъ по возрастамъ, за 1872 годъ.

От 38 до 39 лѣтъ.		От 39 до 40 лѣтъ.		От 40 до 41 года.		От 41 до 42 лѣтъ.		От 42 до 43 лѣтъ.		От 43 до 44 лѣтъ.		От 44 до 45 лѣтъ.		№
м.	ж.	м.	ж.	м.	ж.	м.	ж.	м.	ж.	м.	ж.	м.	ж.	
1	1	5	6	1	—	1	1	1	2	1	—	2	—	10
5	1	1	1	—	4	1	2	2	3	4	2	5	—	12
—	—	—	1	5	2	1	1	2	—	—	—	—	—	14
—	—	1	—	1	—	1	2	—	—	—	—	1	4	31
3	3	11	11	7	6	2	2	4	6	3	2	7	4	45
—	—	—	—	—	—	—	—	—	—	—	—	—	—	
9	5	18	19	14	12	6	8	9	11	8	4	15	8	

VII. б) Число умершихъ мало

№	НАЗВАНІЯ ГУБЕРНІЙ И ОБЛАСТЕЙ.	Отъ 45 до 46 лѣтъ.		Отъ 46 до 47 лѣтъ.		Отъ 47 до 48 лѣтъ.		Отъ 48 до 49 лѣтъ.		Отъ
		м.	ж.	м.	ж.	м.	ж.	м.	ж.	м.
2	Астраханская	4	1	9	5	2	3	10	2	6
10	Вятская	13	20	5	3	1	2	1	3	7
14	Казанская	51	50	20	14	31	23	19	18	51
25	Нижегородская . . .	6	5	1	1	6	1	1	2	—
28	Оренбургская	23	10	10	8	12	10	9	12	28
30	Пензенская	5	9	8	5	1	1	1	3	3
31	Пермская	5	5	7	6	6	4	2	1	10
36	Самарская	17	20	8	3	9	5	9	1	14
38	Саратовская	7	5	3	2	3	1	6	5	5
39	Симбирская	9	4	3	1	10	3	5	2	11
41	Таврическая	16	17	10	10	12	17	16	14	14
42	Тамбовская	—	—	1	—	1	—	—	—	2
45	Уфимская	93	79	24	13	29	26	33	15	69
	Остальныя губерніи .	3	4	—	—	3	3	3	2	2
	Всего . .	252	229	109	71	126	99	115	80	222

VII. б) Число умершихъ мало

№	НАЗВАНІЯ ГУБЕРНІЙ И ОБЛАСТЕЙ.	Отъ 57 до 58 лѣтъ.		Отъ 58 до 59 лѣтъ.		Отъ 59 до 60 лѣтъ.		Отъ 60 до 61 года.		Отъ
		м.	ж.	м.	ж.	м.	ж.	м.	ж.	м.
2	Астраханская	1	3	2	5	5	7	4	8	
10	Вятская	4	5	5	2	5	8	18	18	
14	Казанская	20	17	19	17	76	69	65	65	3
25	Нижегородская	2	2	—	1	—	1	9	12	
28	Оренбургская	4	2	8	7	17	13	25	28	
30	Пензенская	4	2	3	3	8	10	15	15	
31	Пермская	2	7	3	1	7	13	10	10	
36	Самарская	8	4	9	5	6	16	27	28	
38	Саратовская	2	5	5	2	3	2	4	4	
39	Симбирская	7	1	3	3	15	16	14	15	
41	Таврическая	14	18	32	36	36	28	17	22	1
42	Тамбовская	1	2	2	—	1	4	3	2	—
45	Уфимская	55	30	35	19	82	97	90	10	3
	Остальныя губерніи .	1	5	3	1	1	1	—	3	
	Всего . .	125	103	129	102	262	285	301	333	11

аспредѣленныхъ по возрастамъ, за 1872 годъ.

Отъ 50 до 51 года.		Отъ 51 до 52 лѣтъ.		Отъ 52 до 53 лѣтъ.		Отъ 53 до 54 лѣтъ.		Отъ 54 до 55 лѣтъ.		Отъ 55 до 56 лѣтъ.		Отъ 56 до 57 лѣтъ.		№
м.	ж.	м.	ж.	м.	ж.	м.	ж.	м.	ж.	м.	ж.	м.	ж.	
—	4	2	2	4	—	3	1	—	—	2	3	—	—	10
3	3	1	—	1	1	4	1	6	3	3	1	3	5	12
2	2	—	—	—	—	2	1	1	2	—	—	2	1	14
—	—	1	—	—	—	—	—	—	3	—	—	—	—	31
7	14	5	2	1	—	3	—	9	2	8	8	2	3	45
—	—	—	—	—	—	—	—	—	—	—	—	—	—	
12	23	9	4	6	1	12	3	16	10	13	12	7	9	

распредѣленныхъ по возрастамъ, за 1872 годъ.

Отъ 62 до 63 лѣтъ.		Отъ 63 до 64 лѣтъ.		Отъ 64 до 65 лѣтъ.		Отъ 65 до 66 лѣтъ.		Отъ 66 до 67 лѣтъ.		Отъ 67 до 68 лѣтъ.		Отъ 68 до 69 лѣтъ.		№
м.	ж.	м.	ж.	м.	ж.	м.	ж.	м.	ж.	м.	ж.	м.	ж.	
—	1	1	1	5	4	—	2	—	—	1	—	1	—	10
2	1	2	—	3	2	2	2	1	1	—	1	1	—	12
1	1	1	—	—	1	1	1	1	—	—	2	—	—	14
—	—	—	—	—	—	—	—	1	—	—	—	—	—	31
3	1	3	2	9	5	9	7	2	—	2	3	1	2	45
—	—	—	—	—	—	—	—	—	—	—	—	—	—	
6	4	7	3	17	12	12	12	5	1	3	6	3	2	

VII. б) Число умершихъ магомет

№	НАЗВАНІЯ ГУБЕРНІЙ И ОБЛАСТЕЙ.	Отъ 69 до 70 лѣтъ.		Отъ 70 до 71 года.		Отъ 71 до 72 лѣтъ.		Отъ 72 до 73 лѣтъ.		Отъ 7
		м.	ж.	м.	ж.	м.	ж.	м.	ж.	м.
2	Астраханская.	3	—	3	1	1	—	1	—	—
10	Вятская	7	11	18	18	9	4	2	7	3
14	Казанская	72	84	70	80	26	22	24	25	14
25	Нижегородская	—	—	9	15	3	3	—	2	—
28	Оренбургская.	21	17	15	13	9	3	15	10	3
30	Пензенская.	2	5	10	12	3	3	1	1	1
31	Пермская.	10	6	8	12	2	3	9	1	3
36	Самарская.	15	12	14	40	11	7	12	4	5
38	Саратовская	4	2	5	10	1	2	5	1	1
39	Симбирская.	14	26	18	13	8	2	3	2	4
41	Таврическая	18	7	8	5	5	11	2	16	1
42	Тамбовская.	1	3	5	3	—	4	1	1	—
45	Уфимская.	60	81	93	116	24	13	29	28	22
	Остальныя губерніи. . .	1	—	3	—	1	1	1	—	1
	Всего .	228	254	279	338	103	78	105	98	57

VII. б) Число умершихъ магоме

№	НАЗВАНІЯ ГУБЕРНІЙ И ОБЛАСТЕЙ.	Отъ 85 до 90 лѣтъ.		Отъ 90 до 95 лѣтъ.		Отъ 95 до 100 лѣтъ.		Отъ100до 105 лѣтъ.		Отъ10
		м.	ж.	м.	ж.	м.	ж.	м.	ж.	м.
2	Астраханская.	1	—	—	—	1	—	—	—	—
10	Вятская	6	8	4	1	1	4	1	1	—
14	Казанская	41	53	9	12	6	8	3	2	—
25	Нижегородская	—	—	—	—	5	6	—	—	—
28	Оренбургская	12	6	10	8	4	5	4	5	2
30	Пензенская.	—	—	—	—	—	—	—	—	—
31	Пермская.	16	10	6	4	3	2	1	—	—
36	Самарская	4	7	5	2	1	1	—	—	—
38	Саратовская	8	5	2	2	2	3	—	2	—
39	Симбирская.	6	2	—	—	—	—	—	—	—
41	Таврическая	—	—	—	—	—	—	—	—	—
42	Тамбовская.	2	2	—	1	1	—	—	—	—
45	Уфимская.	38	39	10	22	5	14	—	3	—
	Остальныя губерніи. . .	2	—	1	1	—	—	—	—	—
	Всего . .	136	132	47	53	29	48	9	13	2

ѣленныхъ по возрастамъ, за 1872 годъ.

до 75 ь.	От 75 до 76 лѣтъ.		От 76 до 77 лѣтъ.		От 77 до 78 лѣтъ.		От 78 до 79 лѣтъ.		От 79 до 80 лѣтъ.		От 80 до 85 лѣтъ.		№
ж.	м.	ж.	м.	ж.	м.	ж.	м.	ж.	м.	ж.	м.	ж.	
2	1	2	—	1	2	—	1	2	—	1	3	3	2
9	8	13	3	3	1	2	4	1	6	6	17	12	10
70	46	46	17	7	20	12	11	8	44	41	70	79	14
3	2	12	—	1	1	7	—	—	3	—	10	3	25
6	15	6	6	2	6		6	3	7	13	11	11	28
2	5	5	1	—	1	—	1	—	1	2	6	9	30
5	10	8	3	9	4	7	9	11	4	5	—	—	31
12	22	25	1	1	3	3	3	1	10	14	17	36	36
2	9	6	—	4	2	2	4	2	1	3	9	7	38
5	9	5	1	1	3	3	3	1	7	5	14	14	39
6	4	4	2	7	4	4	9	4	3	1	4	4	41
1	2	1	—	—	—	—	—	—	1	3	3	4	42
38	58	48	10	15	18	14	10	11	34	37	86	103	45
6	7	3	—	—	—	1	—	—	—	—	13	20	
167	198	184	44	51	65	58	61	44	121	134	268	305	

ѣленныхъ по возрастамъ, за 1872 годъ.

до 115 ь.	От 115 до 120 лѣтъ.		От 120 до 125 лѣтъ.		Свыше 125 лѣтъ.		В С Е Г О.			№
ж.	м.	ж.	м.	ж.	м.	ж.	мужск. п.	женск. п.	обоего пола.	
—	—	—	—	—	—	—	459	458	917	2
—	—	—	—	—	—	—	1305	1281	2586	10
—	—	—	—	—	—	—	7110	7036	14146	14
—	—	—	—	—	—	—	455	447	902	25
—	—	—	—	—	—	—	4082	3910	7992	28
—	—	—	—	—	—	—	598	641	1239	30
—	—	—	—	—	—	—	1608	1618	3226	31
—	—	—	—	—	—	—	2735	2704	5439	36
—	—	—	—	—	—	—	843	836	1679	38
—	—	—	—	—	—	—	1458	1437	2895	39
—	—	—	—	—	—	—	1181	936	2127	41
—	—	—	—	—	—	—	184	193	377	42
—	—	—	—	—	—	—	11976	12466	24442	45
—	—	—	—	—	—	—	319	282	601	
—	—	—	—	—	—	—	34313	34255	68568	

VIII. б) Число умершихъ недолюдковъ

№	НАЗВАНІЯ ГУБЕРНІЙ И ОБЛАСТЕЙ.	Отъ рожденія до 1 мѣсяца.		Отъ 1 до 3 мѣсяцевъ.		Отъ 3 до 6 мѣсяцевъ.		Отъ 6 мѣс. до 1 года.		Отъ
		м.	ж.	м.	ж.	м.	ж.	м.	ж.	м.
10	Вятская	17	17	8	9	8	6	21	13	7
12	Донскаго войска обл. . .	—	—	3	2	—	—	1	11	3
14	Казанская	8	7	7	6	12	14	12	13	13
31	Пермская	58	42	19	29	40	25	14	25	1
45	Уфимская	30	33	52	45	89	78	164	123	167
	Остальныя губерніи . .	—	—	—	—	—	—	—	—	—
	Всего . . .	113	99	89	91	149	123	212	175	191

VIII. б) Число умершихъ недолюдковъ

№	НАЗВАНІЯ ГУБЕРНІЙ И ОБЛАСТЕЙ.	Отъ 9 до 10 лѣтъ.		Отъ 10 до 11 лѣтъ.		Отъ 11 до 12 лѣтъ.		Отъ 12 до 13 лѣтъ.		Отъ
		м.	ж.	м.	ж.	м.	ж.	м.	ж.	м.
10	Вятская	4	2	1	—	2	—	1	3	—
12	Донскаго войска обл. . .	12	4	8	10	9	2	6	6	5
14	Казанская	1	1	—	—	2	1	1	—	1
31	Пермская	—	—	—	—	1	—	—	—	—
45	Уфимская	8	6	3	3	5	4	3	2	6
	Остальныя губерніи . . .	—	—	—	—	—	—	—	—	—
	Всего . . .	25	13	12	13	19	7	11	11	12

ленныхъ по возрастамъ, за 1872 годъ.

3	Отъ 3 до 4 лѣтъ.		Отъ 4 до 5 лѣтъ.		Отъ 5 до 6 лѣтъ.		Отъ 6 до 7 лѣтъ.		Отъ 7 до 8 лѣтъ.		Отъ 8 до 9 лѣтъ.		№
.	м.	ж.	м.	ж.	м.	ж.	м.	ж.	м.	ж.	м.	ж.	
1	7	6	2	1	3	3	—	1	3	4	1	—	10
2	50	41	23	25	22	15	13	4	7	8	16	12	12
2	3	2	8	1	3	2	—	—	2	1	—	—	14
3	1	—	4	4	4	4	1	—	—	—	—	2	31
3	44	41	27	21	9	18	15	7	9	10	9	4	45
	—	—	—	—	—	—	—	—	—	—	—	—	
1	105	90	64	52	41	42	29	12	21	23	26	18	

ленныхъ по возрастамъ, за 1872 годъ.

15	Отъ 15 до 16 лѣтъ.		Отъ 16 до 17 лѣтъ.		Отъ 17 до 18 лѣтъ.		Отъ 18 до 19 лѣтъ.		Отъ 19 до 20 лѣтъ.		Отъ 20 до 21 года.		№
	м.	ж.	м.	ж.	м.	ж.	м.	ж.	м.	ж.	м.	ж.	
	1	1	—	1	1	1	—	—	7	2	2	2	10
	7	6	2	2	5	5	—	3	2	3	2	3	12
	—	1	2	1	—	2	1	—	—	—	2	—	14
	—	—	—	—	2	—	—	—	3	1	—	—	31
	7	6	4	6	7	3	6	3	5	6	6	10	45
	—	—	—	—	—	—	—	—	—	—	—	—	
	15	14	8	10	15	11	7	6	17	12	12	15	

VIII. б) Число умершихъ идолопокл

№	НАЗВАНІЯ ГУБЕРНІЙ И ОБЛАСТЕЙ.	Отъ 21 до 22 лѣтъ.		Отъ 22 до 23 лѣтъ.		Отъ 23 до 24 лѣтъ.		Отъ 24 до 25 лѣтъ.	
		м.	ж.	м.	ж.	м.	ж.	м.	ж.
10	Вятская	—	4	1	2	1	—	1	2
12	Донскаго войска обл.	5	6	3	7	9	8	6	5
14	Казанская	—	1	—	—	—	2	—	1
31	Пермская	—	—	—	—	1	2	—	—
45	Уфимская	7	3	7	11	4	5	7	11
	Остальныя губерніи	—	—	—	—	—	—	—	—
	Всего	12	14	11	20	15	17	14	19

VIII. б) Число умершихъ идолопок

№	НАЗВАНІЯ ГУБЕРНІЙ И ОБЛАСТЕЙ.	Отъ 33 до 34 лѣтъ.		Отъ 34 до 35 лѣтъ.		Отъ 35 до 36 лѣтъ.		Отъ 36 до 37 лѣтъ.	
		м.	ж.	м.	ж.	м.	ж.	м.	ж.
10	Вятская	1	3	1	—	2	2	2	1
12	Донскаго войска обл.	2	3	3	2	1	5	4	—
14	Казанская	—	—	—	1	1	1	—	—
31	Пермская	—	—	2	1	1	—	—	—
45	Уфимская	—	2	8	6	17	10	3	3
	Остальныя губерніи	—	—	—	—	—	—	—	—
	Всего	3	8	14	10	22	18	9	4

распредѣленныхъ по возрастамъ, за 1872 годъ.

От 26 до 27 лѣтъ.		От 27 до 28 лѣтъ.		От 28 до 29 лѣтъ.		От 29 до 30 лѣтъ.		От 30 до 31 года.		От 31 до 32 лѣтъ.		От 32 до 33 лѣтъ.		№
м.	ж.	м.	ж.	м.	ж.	м.	ж.	м.	ж.	м.	ж.	м.	ж.	
4	2	—	—	—	3	1	4	3	3	1	1	—	—	10
3	4	6	3	3	1	5	2	5	4	5	2	4	1	12
—	—	—	1	1	—	1	—	1	1	1	1	1	—	14
—	—	—	—	—	—	1	1	—	1	1	1	—	—	31
1	2	7	4	2	2	7	21	4	15	2	6	2	2	45
—	—	—	—	—	—	—	—	—	—	—	—	—	—	
8	8	13	8	6	6	15	28	13	24	10	11	7	3	

распредѣленныхъ по возрастамъ, за 1872 годъ.

От 38 до 39 лѣтъ.		От 39 до 40 лѣтъ.		От 40 до 41 года.		От 41 до 42 лѣтъ.		От 42 до 43 лѣтъ.		От 43 до 44 лѣтъ.		От 44 до 45 лѣтъ.		№
м.	ж.	м.	ж.	м.	ж.	м.	ж.	м.	ж.	м.	ж.	м.	ж.	
1	1	5	6	1	—	1	1	1	2	1	—	2	—	10
5	1	1	1	—	4	1	2	2	3	4	2	5	—	12
—	—	—	1	5	2	1	1	2	—	—	—	—	—	14
—	—	1	—	1	—	1	2	—	—	—	—	1	4	31
3	3	11	11	7	6	2	2	4	6	3	2	7	4	45
—	—	—	—	—	—	—	—	—	—	—	—	—	—	
9	5	18	19	14	12	6	8	9	11	8	4	15	8	

VIII. б) Число умершихъ идолопоклон

№	НАЗВАНІЯ ГУБЕРНІЙ И ОБЛАСТЕЙ.	Отъ 45 до 46 лѣтъ.		Отъ 46 до 47 лѣтъ.		Отъ 47 до 48 лѣтъ.		Отъ 48 до 49 лѣтъ.		Отъ 49 лѣт
		м.	ж.	м.	ж.	м.	ж.	м.	ж.	м.
10	Вятская	4	8	2	2	1	1	3	1	5
12	Донскаго войска обл. . .	3	2	2	2	5	—	3	2	—
14	Казанская	2	2	—	1	—	—	—	1	—
31	Пермская	1	—	—	—	1	1	—	—	1
45	Уфимская	10	7	5	3	—	1	3	4	12
	Остальныя губерніи . .	—	—	—	—	—	—	—	—	—
	Всего . . .	20	19	9	8	7	3	9	8	18

VIII. б) Число умершихъ идолопоклон

№	НАЗВАНІЯ ГУБЕРНІЙ И ОБЛАСТЕЙ.	Отъ 57 до 58 лѣтъ.		Отъ 58 до 59 лѣтъ.		Отъ 59 до 60 лѣтъ.		Отъ 60 до 61 года.		Отъ 6 лѣ
		м.	ж.	м.	ж.	м.	ж.	м.	ж.	м.
10	Вятская	1	1	3	4	4	5	1	1	3
12	Донскаго войска обл. . . .	2	2	8	2		6	3	—	2
14	Казанская	—	1	3	1	1	1	1	2	—
31	Пермская	—	—	—	—	—	3	—	—	1
45	Уфимская	4	4	3	2	12	12	19	17	—
	Остальныя губерніи . . .	—	—	—	—	—	—	—	—	—
	Всего	7	8	17	9	17	27	24	20	6

ѣлыхъ по возрастамъ, за 1872 годъ.

до 51	От 51 до 52 лѣтъ.		От 52 до 53 лѣтъ.		От 53 до 54 лѣтъ.		От 54 до 55 лѣтъ.		От 55 до 56 лѣтъ.		От 56 до 57 лѣтъ.		№
ж.	м.	ж.	м.	ж.	м.	ж.	м.	ж.	м.	ж.	м.	ж.	
4	2	2	4	—	3	1	—	—	2	3	—	—	10
3	1	—	1	1	4	1	6	3	3	1	3	5	12
2	—	—	—	—	2	1	1	2	—	—	2	1	14
—	1	—	—	—	—	—	—	3	—	—	—	—	31
14	5	2	1	—	3	—	9	2	8	8	2	3	45
—	—	—	—	—	—	—	—	—	—	—	—	—	
23	9	4	6	1	12	3	16	10	13	12	7	9	

ѣлыхъ по возрастамъ, за 1872 годъ.

до 63	От 63 до 64 лѣтъ.		От 64 до 65 лѣтъ.		От 65 до 66 лѣтъ.		От 66 до 67 лѣтъ.		От 67 до 68 лѣтъ.		От 68 до 69 лѣтъ.		№
ж.	м.	ж.	м.	ж.	м.	ж.	м.	ж.	м.	ж.	м.	ж.	
1	1	1	5	4	—	2	—	—	1	—	1	—	10
1	2	—	3	2	2	2	1	1	—	1	1	—	12
1	1	—	—	1	1	1	1	—	—	2	—	—	14
—	—	—	—	—	—	—	1	—	—	—	—	—	31
1	3	2	9	5	9	7	2	—	2	3	1	2	45
—	—	—	—	—	—	—	—	—	—	—	—	—	
4	7	3	17	12	12	12	5	1	3	6	3	2	

VIII. б) Число умершихъ мужескаго

№	НАЗВАНІЯ ГУБЕРНІЙ И ОБЛАСТЕЙ.	Отъ 69 до 70 лѣтъ.		Отъ 70 до 71 года.		Отъ 71 до 72 лѣтъ.		Отъ 72 до 73 лѣтъ.		Отъ
		м.	ж.	м.	ж.	м.	ж.	м.	ж.	м
10	Вятская	5	2	—	—	1	1	1	1	—
12	Донскаго войска обл. . .	1	2	5	1	3	3	2	3	
14	Казанская	—	—	2	1	—	—	1	—	—
31	Пермская	2	7	—	—	—	—	—	1	—
45	Уфимская	19	23	11	7	2	—	2	—	
	Остальныя губерніи . . .	—	—	—	—	—	—	—	—	—
	Всего . .	27	34	18	9	6	4	6	5	

VIII. б) Число умершихъ мужескаго

№	НАЗВАНІЯ ГУБЕРНІЙ И ОБЛАСТЕЙ.	Отъ 85 до 90 лѣтъ.		Отъ 90 до 95 лѣтъ.		Отъ 95 до 100 лѣтъ.		Отъ 100 до 105 лѣтъ.		Отъ
		м.	ж.	м.	ж.	м.	ж.	м.	ж.	м.
10	Вятская.	1	—	—	1	—	—	—	—	—
12	Донскаго войска обл . .	5	1	2	1	—	—	—	—	—
14	Казанская	—	—	—	—	—	—	—	—	—
31	Пермская	5	3	—	—	—	—	—	—	—
45	Уфимская	3	6	4	5	4	6	2	—	
	Остальныя губерніи . .	—	—	—	—	—	—	—	—	—
	Всего	14	10	6	7	4	6	2	—	

распредѣленныхъ по возрастамъ, за 1872 годъ.

Отъ 74 до 75 лѣтъ.		Отъ 75 до 76 лѣтъ.		Отъ 76 до 77 лѣтъ.		Отъ 77 до 78 лѣтъ.		Отъ 78 до 79 лѣтъ.		Отъ 79 до 80 лѣтъ.		Отъ 80 до 85 лѣтъ.		№
м.	ж.	м.	ж.	м.	ж.	м.	ж.	м.	ж.	м.	ж.	м.	ж.	
—	4	—	1	1	—	1	—	1	2	1	1	2	1	10
1	3	1	1	2	1	2	1	1	—	2	3	7	3	12
—	—	—	—	—	—	—	—	—	—	—	—	—	1	14
2	4	—	—	—	—	—	—			1	1	—	—	31
9	3	3	1	—	—	5	—	—	1	11	9	7	19	45
—	—	—	—	—	—	—	—	—	—	—	—	—	—	
12	14	4	3	3	1	8	1	2	3	15	14	16	24	

распредѣленныхъ по возрастамъ, за 1872 годъ.

Отъ 110 до 115 лѣтъ.		Отъ 115 до 120 лѣтъ.		Отъ 120 до 125 лѣтъ.		Свыше 125 лѣтъ.		В С Е Г О.			№
м.	ж.	м.	ж.	м.	ж.	м.	ж.	мужск. п.	женск. п.	об. пола.	
—	—	—	—	—	—	—	—	199	189	388	10
—	—	—	—	—	—	—	—	433	349	782	12
—	—	—	—	—	—	—	—	120	106	226	14
—	—	—	—	—	—	—	—	178	175	353	31
—	—	—	—	—	—	—	—	1085	1038	2123	45
—	—	—	—	—	—	—	—	—	—	—	
—	—	—	—	—	—	—	—	2015	1857	3872	

IX. б) Общее число умершихъ всѣхъ вѣроиспов

№	НАЗВАНІЯ ГУБЕРНІЙ И ОБЛАСТЕЙ.	Отъ рожденія до 1 мѣсяца.		Отъ 1 до 3 мѣсяцевъ.		Отъ 3 до 6 мѣсяцевъ.		Отъ 6 мѣс. до 1 года.		От
		м.	ж.	м.	ж.	м.	ж.	м.	ж.	м.
1	Архангельская	398	330	409	356	378	352	361	310	2
2	Астраханская	784	696	576	510	642	600	915	824	9
3	Бессарабская			с	в	ѣ	д	ѣ	и	і
4	Виленская	557	423	675	513	825	698	1200	1060	190
5	Витебская	791	660	868	660	880	726	1217	1042	141
6	Владимірская	3815	3213	3412	2898	3130	2793	3613	3652	245
7	Вологодская	2027	1750	2344	1949	1974	1663	1815	1653	132
8	Волынская	1850	1314	1371	1090	1702	1348	4061	3507	425
9	Воронежская			с	в	ѣ	д	ѣ	и	і
10	Вятская	7830	6319	7390	6376	6402	5701	6997	6448	380
11	Гродненская	992	715	885	705	1128	878	1879	1664	254
12	Донскаго войска обл.	1366	1119	945	764	1280	1069	2262	2095	227
13	Екатеринославская	1329	1133	1174	1004	1399	1158	3011	2888	421
14	Казанская	3374	2799	2576	2247	2815	2520	3579	3359	304
15	Калужская	1592	1249	1772	1542	2039	1711	2269	2133	180
16	Кіевская	5653	4488	2844	2432	2712	2390	5424	4936	725
17	Ковенская	829	701	852	766	997	829	1205	978	144
18	Костромская	3104	2585	2772	2334	2480	2155	2653	2533	203
19	Курляндская	559	405	343	234	317	243	390	333	42
20	Курская	2913	2258	2745	2358	3150	2899	4098	3665	458
21	Лифляндская	1637	1267	718	586	761	662	967	853	97
22	Минская	1313	1048	1196	988	1295	1146	1687	1529	237
23	Могилевская	1199	1017	1154	1060	1257	1167	1967	1861	23
24	Московская	4920	3991	5606	4907	4909	4189	4899	4649	389
25	Нижегородская	4762	3733	3624	3232	2978	2737	3306	3233	197
26	Новгородская			с	в	ѣ	д	ѣ	и	і
27	Олонецкая	628	518	855	682	668	576	962	927	68
28	Оренбургская	2595	2148	2362	2037	2324	2053	2680	2627	230
29	Орловская	4612	3834	3776	3260	3820	3495	4271	4157	389
30	Пензенская	2994	2545	2283	2105	2309	2140	2606	2446	169
31	Пермская	8778	7512	8661	7524	7011	6295	5893	5807	325
32	Подольская	2530	1888	1622	1324	1616	1378	3807	3404	537
33	Полтавская	5489	4245	2765	2341	2677	2287	5155	4720	679
34	Псковская	1474	1092	1788	1481	1769	1656	1920	1787	131
35	Рязанская	3033	2324	2710	2199	3209	2746	4420	4144	308
36	Самарская	5143	4028	3372	2705	441	3954	5799	5513	485
37	С.-Петербургская	2191	1785	2238	1922	2441	2166	2631	2467	232
38	Саратовская	4500	3765	3726	3325	3936	3537	4245	3967	322
39	Симбирская	2845	2282	2566	2133	2618	2349	3015	3063	199
40	Смоленская	2258	1737	2612	2222	2657	2191	2926	2755	216
41	Таврическая	600	480	452	382	510	437	1025	842	133
42	Тамбовская	3275	2637	3151	2760	4185	3808	4854	4551	392
43	Тверская	3761	3168	3453	2974	3752	3193	4298	4009	362
44	Тульская	2673	2133	2540	2216	2665	2343	3505	3168	268
45	Уфимская	2251	1882	2163	1849	2487	2140	3354	3196	293
46	Харьковская	5482	4211	2899	2684	2649	2246	5196	4735	607
47	Херсонская	2414	1880	1718	1469	1479	1273	3530	3050	496
48	Черниговская	3711	2794	2389	1973	2396	1954	4074	3701	461
49	Эстляндская	619	447	240	213	232	170	396	330	3
50	Ярославская	2710	2293	2012	1671	1824	1582	2094	2021	18
	Всего	**130160**	**104841**	**108604**	**93162**	**109100**	**95603**	**142431**	**132592**	**1329**

распредѣленныхъ по возрастамъ, за 1872 годъ.

От 2 до 3 лѣтъ.		От 3 до 4 лѣтъ.		От 4 до 5 лѣтъ.		От 5 до 6 лѣтъ.		От 6 до 7 лѣтъ.		От 7 до 8 лѣтъ.		От 8 до 9 лѣтъ.		№
м.	ж.	м.	ж.	м.	ж.	м.	ж.	м.	ж.	м.	ж.	м.	ж.	
154	144	80	67	56	49	33	39	32	29	29	22	26	14	1
474	487	243	235	170	129	115	104	76	71	55	39	61	49	2
		н	е			и	м	ѣ	е	т	с	я.		3
1218	1127	765	743	511	516	341	365	306	314	213	202	175	177	4
807	730	477	460	339	304	261	254	161	160	139	113	108	108	5
1078	1117	589	631	487	455	333	339	171	167	134	159	116	131	6
616	581	327	323	273	237	214	209	141	123	89	59	66	69	7
2770	2714	1947	1886	1295	1339	1163	1035	738	699	519	526	447	444	8
		н	е			и	м	ѣ	е	т	с	я		9
1787	1858	995	983	698	638	536	514	393	364	265	226	177	179	10
1691	1623	1039	998	657	684	521	519	396	377	334	296	225	222	11
1175	1169	775	714	499	484	373	391	225	252	185	164	168	160	12
2425	2429	1571	1464	902	957	720	706	421	424	340	325	290	278	13
1673	1671	893	955	683	646	478	476	341	299	214	213	183	165	14
759	750	431	439	291	283	230	191	118	144	107	97	84	59	15
4678	4380	2885	2756	2075	1950	1468	1351	1095	1018	789	666	632	541	16
808	756	523	551	418	396	337	326	263	229	204	176	158	141	17
1030	1016	642	604	488	484	339	346	218	201	144	123	121	97	18
244	224	147	114	109	93	68	82	5.	59	49	47	36	38	19
2905	2848	1778	1754	1088	1199	828	836	594	583	413	400	334	280	20
500	462	315	315	219	197	159	168	116	112	85	102	60	92	21
1433	1330	979	914	775	758	547	504	446	402	310	319	303	256	22
1544	1425	1012	1043	859	825	608	625	478	457	367	351	293	350	23
1799	1771	1058	1010	727	695	577	542	353	384	238	238	244	221	24
961	999	637	559	394	401	316	300	211	217	146	138	108	97	25
		н	е			и	м	ѣ	е	т	с	я		26
438	397	216	256	160	173	145	144	90	79	53	56	56	42	27
1158	1256	709	711	384	355	234	245	166	152	95	101	84	54	28
1943	1890	1171	1130	872	852	592	579	415	427	353	271	267	236	29
816	917	556	646	408	387	230	221	161	162	117	116	103	104	30
1741	1831	995	1020	738	748	517	454	394	376	242	227	144	173	31
3723	3554	2251	2237	1698	1596	1300	1170	933	806	629	539	527	469	32
4192	4098	2538	2551	1933	1874	1305	1232	846	840	669	672	517	494	33
611	620	329	372	203	216	138	153	118	138	73	96	69	69	34
1666	1627	1001	973	826	807	625	577	378	345	269	266	229	204	35
2078	2074	1109	1158	724	751	445	490	312	261	222	179	170	174	36
1166	1133	620	630	400	413	358	315	275	223	211	174	161	136	37
1403	1443	796	703	491	457	350	330	213	200	171	19(	145	137	38
822	813	488	470	303	303	232	212	162	151	107	85	92	91	39
1315	1280	760	741	490	526	379	417	279	236	176	191	164	146	40
852	780	442	497	322	295	210	227	132	135	101	111	93	76	41
1897	1928	1219	1271	965	975	670	639	454	399	331	294	262	243	42
1638	1639	916	896	633	572	508	469	373	357	254	212	208	192	43
1154	1090	580	583	412	402	323	334	202	189	140	129	131	103	44
1744	1798	1009	1056	593	607	439	413	265	262	210	197	149	155	45
3455	3432	2274	2199	1538	1514	1104	1193	728	763	438	456	393	388	46
2856	2588	1662	1638	1183	1169	826	768	546	455	419	421	287	290	47
3170	2934	1989	1927	1498	1411	1038	929	722	629	517	496	430	403	48
237	220	121	124	59	75	71	80	54	46	38	29	28	38	49
908	931	512	535	399	410	351	371	254	251	138	141	136	126	50
73512	**71884**	**44371**	**43842**	**31245**	**30607**	**22955**	**22184**	**15825**	**14967**	**11341**	**10656**	**9260**	**8711**	

IX. б) Общее число умершихъ всѣхъ вѣроиспов

№	НАЗВАНІЯ ГУБЕРНІЙ И ОБЛАСТЕЙ.	Отъ 9 до 10 лѣтъ.		Отъ 10 до 11 лѣтъ.		Отъ 11 до 12 лѣтъ.		Отъ 12 до 13 лѣтъ.		Отъ 1 л
		м.	ж.	м.	ж.	м.	ж.	м.	ж.	м.
1	Архангельская	19	13	23	15	19	11	10	7	6
2	Астраханская	67	66	35	48	29	34	37	17	27
3	Бессарабская			с	в	ѣ	д	ѣ	и	1
4	Виленская	147	143	101	91	84	83	95	62	55
5	Витебская	99	101	69	72	64	72	56	36	4
6	Владимірская	151	149	86	89	84	86	83	65	6
7	Вологодская	71	67	65	59	37	58	59	40	4
8	Волынская	422	401	258	253	322	291	256	255	24
9	Воронежская			с	в	ѣ	д	ѣ	и	1
10	Вятская	173	145	139	135	93	94	129	111	8
11	Гродненская	178	210	138	138	135	122	124	106	9
12	Донскаго войска обл. . .	147	130	132	123	122	106	125	107	8
13	Екатеринославская . . .	249	229	221	220	189	160	186	211	18
14	Казанская	157	136	138	140	133	107	119	104	8
15	Калужская	73	65	54	57	50	58	43	70	3
16	Кіевская	589	487	438	378	422	422	379	377	35
17	Ковенская	126	120	102	81	93	88	79	98	6
18	Костромская	95	94	92	77	78	74	51	58	3
19	Курляндская	25	26	20	24	18	17	30	25	2
20	Курская	297	293	260	249	257	254	173	183	17
21	Лифляндская	69	64	60	53	58	41	44	29	3
22	Минская	270	252	186	182	225	208	200	148	17
23	Могилевская	322	307	204	218	211	164	174	179	18
24	Московская	198	189	164	136	155	126	176	120	13
25	Нижегородская	120	86	63	80	64	75	51	53	7
26	Новгородская			с	в	ѣ	д	ѣ	и	1
27	Олонецкая	43	43	38	32	23	25	27	22	2
28	Оренбургская	65	65	62	52	54	65	66	48	4
29	Орловская	227	215	183	156	164	172	165	140	13
30	Пензенская	103	100	96	82	85	80	86	87	5
31	Пермская	154	136	120	145	140	156	138	146	9
32	Подольская	453	424	387	333	368	313	372	354	27
33	Полтавская	564	516	387	385	436	379	375	337	31
34	Псковская	55	64	58	36	36	39	35	46	3
35	Рязанская	207	171	154	130	138	118	95	104	8
36	Самарская	192	153	118	118	140	116	118	110	10
37	С.-Петербургская	156	127	122	99	156	101	192	99	18
38	Саратовская	173	155	110	128	123	108	113	92	10
39	Симбирская	69	81	68	66	67	61	75	56	4
40	Смоленская	125	138	125	113	98	77	87	89	6
41	Таврическая	87	73	68	66	60	67	71	64	7
42	Тамбовская	239	234	188	167	182	163	144	166	12
43	Тверская	159	176	147	142	127	132	110	110	9
44	Тульская	108	92	76	81	70	78	62	60	5
45	Уфимская	123	133	102	101	106	85	89	84	7
46	Харьковская	395	340	269	296	264	250	272	241	19
47	Херсонская	313	250	191	189	213	180	187	180	17
48	Черниговская	391	384	298	237	294	266	252	215	25
49	Эстляндская	35	25	23	26	28	23	12	28	1
50	Ярославская	126	96	96	84	77	66	69	69	3
	Всего . .	**8626**	**7964**	**6534**	**6182**	**6391**	**5874**	**5891**	**5408**	**49**

распредѣленныхъ по возрастамъ, за 1872 годъ.

Отъ 14 до 15 лѣтъ.		Отъ 15 до 16 лѣтъ.		Отъ 16 до 17 лѣтъ.		Отъ 17 до 18 лѣтъ.		Отъ 18 до 19 лѣтъ.		Отъ 19 до 20 лѣтъ.		Отъ 20 до 21 года.		№
м.	ж.	м.	ж.	м.	ж.	м.	ж.	м.	ж.	м.	ж.	м.	ж.	
10	9	17	12	13	11	19	12	17	20	17	16	22	13	1
28	29	38	21	34	34	32	23	28	32	39	37	45	43	2
		н	е			и	м	ѣ	е	т	с	я		3
82	81	44	53	48	56	64	82	46	61	80	89	66	80	4
44	39	39	40	45	46	42	42	43	42	55	61	49	68	5
78	111	79	91	69	96	99	84	93	93	139	142	98	126	6
31	43	43	46	37	56	58	72	47	52	57	57	61	64	7
271	256	219	265	205	191	229	237	218	200	231	237	201	214	8
		н	е			и	м	ѣ	е	т	с	я		9
82	92	90	95	86	92	114	131	106	116	127	156	139	160	10
84	95	65	75	61	77	84	92	53	73	76	82	73	86	11
72	87	85	99	61	73	101	96	91	72	122	91	97	95	12
169	171	166	178	192	196	214	191	200	190	244	198	227	190	13
112	96	96	102	113	112	103	149	111	129	139	124	148	144	14
40	49	31	45	43	50	55	65	51	46	71	56	65	55	15
375	367	373	349	323	375	375	368	346	315	405	400	359	391	16
65	61	58	61	53	70	67	89	59	74	84	95	63	67	17
46	58	48	51	53	60	53	53	64	59	62	66	58	76	18
13	24	12	17	13	19	23	23	22	23	26	22	22	21	19
175	208	174	154	158	215	186	201	206	182	248	260	215	226	20
33	37	34	27	42	35	49	50	51	32	55	46	53	52	21
160	151	120	144	83	111	133	110	112	106	126	148	116	147	22
165	165	122	117	97	96	118	143	104	108	159	164	89	120	23
135	113	144	143	135	143	193	176	219	149	216	137	265	173	24
65	59	50	72	64	78	83	90	88	75	104	117	112	90	25
		н	е			и	м	ѣ	е	т	с	я		26
21	25	18	17	19	28	26	21	31	15	24	26	37	26	27
38	38	47	53	50	58	63	69	67	66	63	59	56	68	28
123	150	116	147	136	138	142	130	117	103	153	172	165	159	29
74	66	67	84	91	90	93	107	73	84	112	129	73	116	30
96	133	132	139	118	160	155	178	141	176	145	175	190	202	31
303	336	293	353	253	325	328	353	283	293	382	398	334	337	32
389	376	324	379	301	341	343	374	297	274	399	418	274	322	33
22	33	23	36	25	35	32	40	43	31	41	43	45	53	34
73	100	85	104	83	121	95	120	105	143	117	153	103	120	35
106	113	97	117	114	114	119	124	116	117	97	140	107	125	36
202	92	237	97	212	114	304	129	350	122	347	144	356	176	37
129	111	106	106	145	115	133	136	118	112	139	169	137	107	38
59	52	44	54	51	62	62	89	69	75	60	100	65	87	39
79	74	52	79	47	79	44	76	70	69	82	82	61	90	40
68	60	69	55	68	56	82	68	94	63	95	74	77	69	41
112	161	126	144	134	124	160	174	116	137	140	178	128	165	42
94	91	76	101	79	92	109	91	98	85	107	99	134	111	43
47	67	50	96	68	91	72	86	79	88	82	120	97	106	44
77	73	79	90	78	101	101	105	82	108	86	114	102	141	45
213	248	234	228	184	232	266	213	250	201	283	251	251	240	46
181	141	149	174	159	158	172	180	160	166	259	194	162	158	47
216	232	204	190	199	207	219	191	212	187	263	273	194	200	48
13	16	16	16	20	13	14	15	11	20	21	18	33	18	49
39	39	42	55	43	54	56	48	54	55	57	49	69	53	50
5139	**5227**	**4833**	**5171**	**4705**	**5200**	**5684**	**5696**	**5411**	**5039**	**6436**	**6379**	**5893**	**5950**	

распредѣленныхъ по возрастамъ, за 1872 годъ.

Отъ 26 до 27 лѣтъ.		Отъ 27 до 28 лѣтъ.		Отъ 28 до 29 лѣтъ.		Отъ 29 до 30 лѣтъ.		Отъ 30 до 31 года.		Отъ 31 до 32 лѣтъ.		Отъ 32 до 33 лѣтъ.		№
м.	ж.	м.	ж.	м.	ж.	м.	ж.	м.	ж.	м.	ж.	м.	ж.	
16	16	15	14	17	17	27	9	19	17	10	19	18	24	1
26	41	43	50	28	32	40	49	41	61	38	34	29	35	2
		н	е			н	м	ѣ	е	т	с	я		3
66	84	57	72	41	39	92	138	68	115	32	51	51	66	4
42	42	55	46	51	46	71	99	54	74	55	63	44	57	5
87	93	89	105	84	82	113	131	106	105	76	103	87	83	6
54	75	70	80	44	73	65	71	55	80	61	71	48	81	7
206	265	227	284	198	264	310	439	259	300	213	290	239	259	8
		н	е			н	м	ѣ	е	т	с	я		9
111	172	148	180	147	161	156	196	198	278	130	158	122	148	10
96	92	66	90	67	72	103	158	80	130	76	85	72	90	11
98	79	110	113	63	61	142	162	80	79	86	92	89	65	12
200	171	221	230	177	158	255	308	237	246	167	118	158	146	13
99	133	133	163	117	164	154	213	148	191	113	121	125	114	14
65	75	49	89	41	73	76	75	64	59	51	55	52	57	15
332	385	325	419	323	379	477	624	343	467	340	383	310	342	16
63	52	70	72	55	46	118	206	57	98	45	61	64	63	17
74	78	79	89	57	68	75	85	66	80	63	79	67	77	18
35	18	13	22	21	30	28	21	39	38	12	11	20	27	19
185	214	179	242	163	192	294	3[illegible]2	250	289	161	184	149	162	20
41	38	42	45	48	53	42	46	56	62	49	49	53	55	21
95	129	120	125	71	118	1[illegible]0	188	130	159	92	140	97	120	22
118	107	98	141	89	113	178	238	116	163	92	139	104	133	23
221	181	247	197	222	183	228	168	266	236	183	141	193	149	24
119	118	102	110	109	89	126	152	127	142	94	101	89	104	25
		н	е			н	м	ѣ	е	т	с	я		26
20	29	28	21	21	25	31	28	24	36	27	29	14	28	27
68	68	72	87	54	55	83	108	83	105	36	36	53	46	28
159	16[illegible]	138	182	111	122	190	250	139	161	127	142	102	132	29
90	92	73	80	62	58	112	139	130	117	60	72	76	91	30
171	200	194	205	145	140	192	225	187	281	174	154	223	170	31
226	325	306	390	259	343	370	620	411	548	213	276	232	310	32
245	291	286	305	194	253	528	737	303	408	224	288	241	254	33
42	51	48	59	47	42	56	76	64	70	57	58	45	43	34
106	136	107	111	84	97	113	137	99	114	76	98	103	106	35
118	114	125	159	107	102	220	245	167	177	118	105	88	97	36
387	166	426	216	33[illegible]	176	379	211	360	208	234	153	284	184	37
148	118	141	151	127	113	232	270	154	154	114	120	103	123	38
62	70	85	120	60	76	109	156	86	111	66	87	54	75	39
78	99	80	91	85	76	77	118	85	113	77	91	64	91	40
107	75	69	74	68	73	117	126	129	95	83	78	72	58	41
112	115	139	158	102	130	153	205	141	149	124	132	115	118	42
81	107	113	94	83	103	103	117	112	132	100	93	107	103	43
82	123	103	118	69	77	116	135	72	95	63	82	79	93	44
77	94	77	114	86	172	91	203	122	204	58	69	70	73	45
170	196	208	243	147	163	280	336	226	298	137	155	128	161	46
158	153	164	19[illegible]	136	139	234	322	180	211	149	156	152	138	47
218	246	206	278	152	195	347	484	248	316	242	278	183	227	48
22	22	25	19	29	14	19	26	27	14	18	20	17	28	49
63	73	74	73	58	60	71	63	82	74	72	61	56	64	50
5459	5787	5845	6522	4858	5317	7513	9455	6490	7660	4888	5381	4941	5270	

IX. б) Общее число умершихъ всѣхъ вѣроисповѣ

№	НАЗВАНІЯ ГУБЕРНІЙ и ОБЛАСТЕЙ.	Отъ 33 до 34 лѣтъ.		Отъ 34 до 35 лѣтъ.		Отъ 35 до 36 лѣтъ.		Отъ 36 до 37 лѣтъ.		Отъ 37 до 38 лѣтъ.	
		м.	ж.	м.	ж.	м.	ж.	м.	ж.	м.	ж.
1	Архангельская	15	10	27	19	20	18	22	25	28	
2	Астраханская	32	19	51	36	58	49	36	27	45	
3	Бессарабская			с	в	ѣ	д	ѣ	и	і	
4	Виленская	45	37	76	89	72	104	44	52	53	
5	Витебская	61	64	74	95	90	87	46	49	39	
6	Владимірская	81	87	138	163	150	135	108	101	112	
7	Вологодская	51	51	79	98	71	97	69	85	78	
8	Волынская	181	244	326	426	295	358	226	259	240	
9	Воронежская			с	в	ѣ	д	ѣ	и	і	
10	Вятская	108	152	205	219	226	299	152	171	155	
11	Гродненская	55	73	102	152	99	126	75	89	87	
12	Донскаго войска обл. .	68	54	146	123	86	98	94	83	86	
13	Екатеринославская . .	121	107	271	276	312	240	193	120	187	
14	Казанская	104	115	187	253	188	230	139	136	186	
15	Калужская	44	50	93	112	73	89	42	58	86	
16	Кіевская	305	314	459	543	406	471	421	357	399	
17	Ковенская	60	70	74	144	83	108	48	54	69	
18	Костромская	63	69	67	92	91	96	61	79	78	
19	Курляндская	25	20	19	24	32	45	22	16	23	
20	Курская	123	139	271	346	219	317	170	199	199	
21	Лифляндская	56	58	51	49	52	53	46	69	56	
22	Минская	90	123	152	192	171	167	108	119	128	
23	Могилевская	87	108	207	259	136	151	108	117	144	
24	Московская	186	140	244	181	301	240	215	149	231	
25	Нижегородская	80	76	147	158	145	143	107	114	99	
26	Новгородская			с	в	ѣ	д	ѣ	и	і	
27	Олонецкая	23	24	20	32	38	31	23	32	24	
28	Оренбургская	47	47	82	83	103	95	41	56	65	
29	Орловская	97	115	250	247	208	185	146	155	146	
30	Пензенская	66	77	120	150	103	99	66	69	61	
31	Пермская	144	155	223	235	287	297	185	238	208	
32	Подольская	179	231	400	460	395	500	243	314	291	
33	Полтавская	145	221	568	632	332	445	230	254	262	
34	Псковская	43	61	80	69	68	89	56	65	48	
35	Рязанская	70	61	132	161	144	145	98	125	109	
36	Самарская	92	86	287	246	199	179	125	117	145	
37	С.-Петербургская . . .	213	149	292	167	320	186	251	166	277	
38	Саратовская	97	80	277	280	163	198	139	139	164	
39	Симбирская	67	52	123	168	115	165	74	91	85	
40	Смоленская	60	89	104	130	122	161	75	71	83	
41	Таврическая	50	44	88	85	128	127	93	73	67	
42	Тамбовская	115	118	216	225	179	171	143	119	134	
43	Тверская	76	75	117	116	133	139	103	105	112	
44	Тульская	55	65	108	130	124	118	100	110	121	
45	Уфимская	43	52	103	191	183	224	64	79	77	
46	Харьковская	126	126	275	361	242	242	151	167	200	
47	Херсонская	127	115	271	292	225	222	156	138	157	
48	Черниговская	208	196	357	435	291	329	211	215	230	
49	Эстляндская	25	23	24	21	21	24	26	22	14	
50	Ярославская	51	43	86	76	112	107	82	73	82	
	Всего . .	**4263**	**4485**	**8069**	**9041**	**7611**	**8199**	**5433**	**5521**	**5984**	

ѣраспредѣленныхъ по возрастамъ, за 1872 годъ.

Отъ 38 до 39 лѣтъ.		Отъ 39 до 40 лѣтъ.		Отъ 40 до 41 года.		Отъ 41 до 42 лѣтъ.		Отъ 42 до 43 лѣтъ.		Отъ 43 до 44 лѣтъ.		Отъ 44 до 45 лѣтъ.		№
м.	ж.	м.	ж.	м.	ж.	м.	ж.	м.	ж.	м.	ж.	м.	ж.	
19	21	31	19	23	27	17	22	27	16	14	12	33	25	1
34	26	58	51	57	51	29	30	30	33	33	16	55	48	2
		н	е			и	м	ѣ	е	т	с	я		3
44	56	130	192	88	157	57	53	55	51	44	39	120	140	4
67	49	129	162	105	102	48	54	43	51	45	53	105	99	5
77	88	175	178	115	126	130	118	108	122	104	105	199	192	6
66	65	73	66	96	103	75	69	61	97	81	73	100	84	7
199	260	418	520	271	321	255	288	234	248	209	241	402	414	8
		н	е			и	м	ѣ	е	т	с	я		9
149	159	207	258	304	319	178	176	171	183	124	136	246	228	10
86	77	164	201	135	170	97	101	91	107	67	76	161	156	11
83	67	165	147	86	89	97	63	67	68	58	41	155	126	12
163	136	354	326	342	255	157	108	139	109	117	90	331	249	13
133	126	233	248	184	270	124	119	119	119	129	103	237	247	14
53	46	94	135	107	105	71	96	67	70	60	48	137	149	15
348	318	660	712	520	586	437	414	360	340	346	284	659	592	16
54	52	198	282	118	140	61	58	59	57	46	36	160	154	17
74	68	73	107	125	100	89	97	85	107	86	75	109	86	18
31	23	36	32	41	56	24	18	29	21	30	21	36	36	19
132	171	278	365	280	350	168	209	152	181	165	153	330	374	20
66	53	59	57	69	81	74	69	63	66	65	68	72	84	21
101	99	197	230	158	193	130	149	107	117	134	123	203	209	22
105	133	273	339	206	236	133	147	120	131	111	108	248	270	23
228	171	302	207	372	317	189	161	249	175	208	150	304	199	24
107	112	154	166	161	147	132	106	114	93	111	95	167	164	25
		н	е			и	м	ѣ	е	т	с	я		26
41	28	26	32	30	38	30	30	31	31	24	18	28	31	27
60	42	90	88	113	110	57	45	57	44	47	40	77	74	28
112	135	260	289	196	201	156	183	136	138	128	138	278	279	29
84	95	113	144	114	131	87	81	92	87	65	68	135	140	30
164	160	265	246	242	307	225	182	183	187	144	153	227	217	31
240	245	507	651	470	527	269	235	265	270	201	195	508	511	32
229	217	690	763	348	416	241	255	254	238	193	201	571	565	33
53	70	93	101	63	102	62	70	70	81	81	65	98	103	34
104	79	159	163	136	142	126	104	150	120	104	90	211	208	35
104	92	257	290	192	187	113	109	116	92	90	75	277	240	36
235	147	321	229	329	205	230	148	267	151	212	109	235	162	37
128	123	294	365	179	174	136	132	138	114	107	83	409	344	38
54	85	152	191	126	154	85	86	77	85	65	60	184	172	39
71	106	133	132	155	183	97	116	94	131	83	114	177	197	40
73	59	116	125	112	96	73	44	63	58	63	34	102	99	41
109	108	265	256	172	207	149	137	128	134	92	141	318	276	42
96	100	126	122	167	183	96	121	106	115	106	94	143	130	43
87	75	146	171	153	151	123	108	133	125	114	107	201	181	44
78	83	137	186	148	185	65	63	77	67	55	34	116	117	45
121	144	402	440	251	307	173	184	188	181	131	116	327	356	46
139	99	326	288	221	233	156	93	132	99	101	75	296	245	47
203	187	416	516	269	332	211	234	209	201	183	187	429	421	48
18	28	23	31	32	30	28	26	21	37	22	23	29	31	49
59	71	101	100	126	107	95	72	87	77	72	60	106	78	50
5081	4984	9879	10919	8807	9009	5855	5538	5624	5425	4870	4426	10051	9502	

IX. б) Общее число умершихъ всѣхъ вѣроисповѣда

№	НАЗВАНІЯ ГУБЕРНІЙ И ОБЛАСТЕЙ.	Отъ 45 до 46 лѣтъ.		Отъ 46 до 47 лѣтъ.		Отъ 47 до 48 лѣтъ.		Отъ 48 до 49 лѣтъ.		Отъ 49 до лѣтъ.	
		м.	ж.	м.	ж.	м.	ж.	м.	ж.	м.	
1	Архангельская	36	34	17	19	25	24	26	15	25	
2	Астраханская	74	48	31	30	38	21	41	27	59	
3	Бессарабская			с	в	ѣ	д	ѣ	н	і	
4	Виленская	93	117	58	69	61	71	48	58	216	
5	Витебская	101	118	57	53	61	76	62	61	171	
6	Владимірская	140	152	99	102	126	114	131	104	204	
7	Вологодская	117	105	92	60	82	67	90	74	95	
8	Волынская	320	327	258	263	312	277	293	278	575	
9	Воронежская			с	в	ѣ	д	ѣ	н	і	
10	Вятская	285	300	152	141	187	165	167	146	258	
11	Гродненская	123	127	86	103	96	76	104	89	201	
12	Донскаго войска обл. .	98	78	94	65	80	64	76	70	193	
13	Екатеринославская . .	280	194	124	84	145	148	150	120	315	
14	Казанская	197	184	117	87	166	116	134	132	224	
15	Калужская	123	411	73	79	93	107	85	78	151	
16	Кіевская	502	167	392	314	394	389	395	383	759	
17	Ковенская	136	99	56	56	67	61	70	53	240	
18	Костромская	118	109	98	78	109	87	90	76	117	
19	Курляндская	48	56	24	22	35	28	27	42	38	
20	Курская	276	265	172	202	195	183	183	170	413	
21	Лифляндская	81	80	67	87	82	69	70	88	90	
22	Минская	165	167	107	137	161	154	162	157	261	
23	Могилевская	178	179	129	134	161	141	107	129	310	
24	Московская	375	250	216	179	215	154	239	171	288	
25	Нижегородская	166	158	101	112	122	123	128	103	162	
26	Новгородская			с	в	ѣ	д	ѣ	н	і	
27	Олонецкая	45	25	34	32	24	27	25	23	35	
28	Оренбургская	95	77	51	38	49	36	55	34	109	
29	Орловская	220	208	169	135	177	157	134	147	295	
30	Пензенская	113	128	88	92	107	98	88	79	161	
31	Пермская	265	252	195	152	178	145	158	129	187	
32	Подольская	541	492	300	239	345	307	359	330	702	
33	Полтавская	378	343	228	230	308	276	266	232	748	
34	Псковская	104	97	74	75	69	67	61	73	133	
35	Рязанская	176	134	115	124	124	99	107	97	222	
36	Самарская	210	183	150	106	159	74	117	98	323	
37	С.-Петербургская . . .	289	177	203	124	251	125	209	111	247	
38	Саратовская	187	171	140	116	161	141	139	90	373	
39	Симбирская	111	114	83	61	101	90	75	75	192	
40	Смоленская	196	176	132	115	128	156	125	129	220	
41	Таврическая	120	88	65	52	70	71	77	60	110	
42	Тамбовская	172	212	175	148	167	136	127	112	338	
43	Тверская	186	169	119	119	123	149	119	127	164	
44	Тульская	165	150	119	116	148	142	109	92	236	
45	Уфимская	174	135	54	35	59	53	67	38	136	
46	Харьковская	288	276	178	145	224	173	150	148	475	
47	Херсонская	218	178	137	101	103	118	140	97	341	
48	Черниговская	311	294	212	182	216	227	182	202	471	
49	Эстляндская	32	20	26	31	26	29	31	23	34	
50	Ярославская	123	109	89	77	74	79	71	78	99	
	Всего . . .	**8751**	**7933**	**5756**	**5121**	**6464**	**5690**	**5869**	**5248**	**11716**	**11**

ѣдѣленныхъ по возрастамъ, за 1872 годъ.

до 51	От 51 до 52 лѣтъ.		От 52 до 53 лѣтъ.		От 53 до 54 лѣтъ.		От 54 до 55 лѣтъ.		От 55 до 56 лѣтъ.		От 56 до 57 лѣтъ.		№
ь.													
ж.	м.	ж.	м.	ж.	м.	ж.	м.	ж.	м.	ж.	м.	ж.	
20	24	20	35	28	28	18	31	22	34	32	22	26	1
63	28	20	34	28	22	22	50	47	64	48	31	25	2
	н	е			и	м	ѣ	е	т	с	я		3
172	77	77	65	72	59	53	121	128	119	107	76	70	4
140	60	61	66	66	51	75	93	109	68	86	67	73	5
149	117	136	128	136	121	139	218	233	171	167	139	163	6
112	86	84	89	83	93	84	92	115	107	107	107	103	7
401	290	299	304	281	274	301	400	396	345	350	290	262	8
	н	е			и	м	ѣ	е	т	с	я		9
419	186	209	199	181	152	155	217	247	292	322	187	214	10
176	85	120	122	87	100	103	153	162	143	157	133	100	11
84	80	90	70	86	60	47	125	103	102	86	85	71	12
226	134	128	127	95	134	113	254	216	193	162	147	118	13
190	132	114	152	133	120	113	200	199	196	187	128	117	14
112	83	111	83	85	82	83	140	174	114	121	90	122	15
584	422	381	409	355	394	291	493	473	495	4[illegible]2	354	335	16
128	89	60	63	67	97	80	114	103	112	118	70	63	17
136	96	110	107	128	96	119	114	137	133	120	122	141	18
79	25	16	42	28	40	33	32	33	57	51	47	39	19
478	229	202	186	229	156	180	390	399	233	233	266	283	20
99	63	82	91	92	91	73	95	81	81	99	88	114	21
240	153	166	151	153	133	125	205	197	180	185	128	126	22
187	130	140	125	153	104	145	247	285	146	154	126	124	23
347	211	163	266	196	220	168	270	217	321	265	197	140	24
144	133	107	137	129	120	128	177	178	147	168	140	148	25
	н	е			и	м	ѣ	е	т	с	я		26
31	38	34	16	30	32	23	35	33	36	34	36	22	27
95	55	46	50	44	39	27	79	76	88	87	52	38	28
228	145	169	176	160	142	158	248	279	199	184	173	146	29
159	103	87	92	87	85	91	166	176	133	133	113	113	30
281	175	134	168	141	139	147	216	218	238	220	194	161	31
625	299	299	311	322	295	248	479	461	446	411	305	302	32
541	284	292	254	250	223	208	482	541	381	432	249	280	33
121	77	83	98	88	87	101	103	112	113	120	98	108	34
194	153	99	121	119	106	94	213	253	185	182	141	141	35
208	144	108	108	92	74	74	217	226	156	151	118	101	36
167	197	113	210	112	168	126	176	129	203	156	165	129	37
197	144	119	129	109	108	101	274	263	190	179	141	119	38
147	90	84	63	79	59	73	153	171	130	126	78	99	39
259	149	145	143	168	124	116	221	215	160	189	161	156	40
92	58	55	69	45	56	40	106	73	106	80	91	76	41
212	150	154	155	162	131	111	260	219	215	222	158	175	42
226	148	125	169	164	126	132	144	191	198	190	146	153	43
154	127	132	125	131	119	101	164	157	173	168	125	149	44
159	60	38	61	58	59	36	116	89	167	124	67	51	45
367	211	189	185	160	147	142	278	321	297	253	177	166	46
215	169	118	153	115	117	94	259	205	212	177	147	116	47
346	216	245	211	245	231	241	425	440	299	324	266	258	48
35	33	26	30	32	26	38	29	26	40	29	39	37	49
122	104	70	89	91	90	82	95	110	121	114	74	104	50
9870	6262	5860	6237	5898	5530	5252	9169	9238	8339	8092	6354	6180	

IX. б) Общее число умершихъ всѣхъ вѣроисповѣда

№	НАЗВАНІЯ ГУБЕРНІЙ И ОБЛАСТЕЙ.	От 57 до 58 лѣтъ.		От 58 до 59 лѣтъ.		От 59 до 60 лѣтъ.		От 60 до 61 года.		От 61 д лѣтъ.	
		м.	ж.	м.	ж.	м.	ж.	м.	ж.	м.	
1	Архангельская	25	26	20	17	29	20	28	42	21	
2	Астраханская	34	21	25	19	53	50	89	73	34	
3	Бессарабская			с	в	ѣ	д	ѣ	н	і	
4	Виленская	75	57	66	58	231	253	169	183	65	
5	Витебская	73	79	61	55	188	238	170	160	68	
6	Владимірская	174	170	143	175	274	317	204	269	143	
7	Вологодская	93	89	84	117	132	164	138	198	112	
8	Волынская	304	252	254	232	624	683	370	379	259	
9	Воронежская			с	в	ѣ	д	ѣ	н	і	
10	Вятская	194	218	208	198	290	405	412	637	203	
11	Гродненская	103	95	84	65	188	252	150	207	89	
12	Донскаго войска обл. .	69	57	54	37	177	202	105	84	73	
13	Екатеринославская . .	137	132	106	98	362	336	318	305	131	
14	Казанская	140	117	161	136	279	299	248	274	130	
15	Калужская	101	102	73	92	181	227	185	192	95	
16	Кіевская	434	350	373	342	721	811	635	654	415	
17	Ковенская	66	65	55	45	312	371	177	183	86	
18	Костромская	106	130	107	145	130	200	169	249	128	
19	Курляндская	41	38	47	37	59	52	94	124	38	
20	Курская	244	222	152	186	477	589	454	566	229	
21	Лифляндская	112	96	103	105	109	117	135	166	101	
22	Минская	153	126	148	137	235	329	201	208	147	
23	Могилевская	101	129	103	142	312	356	207	266	126	
24	Московская	220	215	197	182	290	280	375	416	178	
25	Нижегородская	123	136	125	126	248	307	238	279	147	
26	Новгородская			с	в	ѣ	д	ѣ	н	і	
27	Олонецкая	33	26	26	28	28	51	35	57	31	
28	Оренбургская	37	28	39	40	79	102	124	121	47	
29	Орловская	181	163	139	145	363	480	276	334	155	
30	Пензенская.	89	93	92	94	263	305	182	213	111	
31	Пермская	209	209	177	174	209	245	278	302	193	
32	Подольская	305	284	281	221	781	794	671	655	293	
33	Полтавская	306	249	233	228	915	1072	535	589	269	
34	Псковская	95	122	94	100	130	153	147	170	102	
35	Рязанская	149	146	124	132	308	335	217	288	139	
36	Самарская	111	106	98	71	388	441	255	255	117	
37	С.-Петербургская . . .	184	131	158	104	215	219	224	205	137	
38	Саратовская	130	120	122	95	463	436	219	224	148	
39	Симбирская	90	98	78	82	214	299	185	267	103	
40	Смоленская	143	148	127	116	225	264	212	259	129	
41	Таврическая	77	50	75	68	176	151	123	116	58	
42	Тамбовская	178	150	153	161	410	436	337	293	158	
43	Тверская	173	157	130	144	284	344	194	231	221	
44	Тульская.	151	136	130	111	225	322	242	267	133	
45	Уфимская	95	64	73	44	170	189	184	221	59	
46	Харьковская	191	212	139	149	541	718	281	277	272	
47	Херсонская	145	107	112	92	347	392	299	274	148	
48	Черниговская	239	252	221	235	574	746	349	422	228	
49	Эстляндская	46	37	41	43	32	41	54	46	47	
50	Ярославская	108	117	94	109	130	185	165	225	98	
	Всего . .	6587	6127	5705	5532	18371	15578	11059	12425	6414	

распредѣленныхъ по возрастамъ, за 1872 годъ.

Отъ 62 до 63 лѣтъ.		Отъ 63 до 64 лѣтъ.		Отъ 64 до 65 лѣтъ.		Отъ 65 до 66 лѣтъ.		Отъ 66 до 67 лѣтъ.		Отъ 67 до 68 лѣтъ.		Отъ 68 до 69 лѣтъ.		№
м.	ж.	м.	ж.	м.	ж.	м.	ж.	м.	ж.	м.	ж.	м.	ж.	
30	25	37	32	42	44	29	43	32	36	36	40	21	26	1
32	34	30	26	45	29	53	49	25	18	27	20	26	14	2
		н	е			н	м	ѣ	е	т	с	я		3
55	68	47	49	91	120	96	98	56	53	70	65	53	55	4
79	54	76	70	98	117	81	79	54	59	60	63	46	60	5
131	206	153	191	254	333	183	215	157	197	149	190	145	161	6
112	129	102	111	106	147	147	156	94	117	126	129	96	104	7
216	231	211	181	363	354	276	243	186	169	207	199	197	165	8
		н	е			н	м	ѣ	е	т	с	я		9
205	259	209	238	259	337	335	408	178	247	219	213	192	209	10
119	98	80	73	133	176	115	96	77	91	84	98	56	64	11
67	61	58	38	121	140	77	68	56	56	63	70	52	51	12
104	89	99	75	225	191	196	166	71	79	91	95	69	72	13
166	138	129	120	230	243	229	190	113	110	111	99	118	126	14
91	123	88	100	170	217	155	157	99	124	123	125	92	98	15
356	302	323	272	549	534	402	393	296	255	301	308	257	273	16
61	53	66	52	151	140	85	77	62	80	71	58	60	62	17
137	146	137	175	134	201	146	212	138	172	151	192	130	152	18
26	38	42	36	45	46	61	64	39	38	41	51	29	46	19
189	207	162	173	322	335	283	284	145	166	168	166	163	148	20
108	119	99	107	83	96	102	111	102	110	124	124	88	114	21
155	162	146	138	166	197	167	162	150	137	110	149	108	110	22
102	138	90	138	179	221	127	157	75	111	109	125	96	85	23
197	204	170	161	254	256	278	282	160	183	189	222	185	198	24
134	173	112	141	192	234	181	203	139	154	130	143	135	128	25
		н	е			н	м	ѣ	е	т	с	я		26
31	36	33	48	56	58	47	42	40	39	40	51	36	38	27
47	30	56	36	78	66	94	83	47	39	43	43	37	24	28
171	165	139	158	312	364	182	214	163	166	166	174	169	117	29
115	108	82	68	174	176	123	120	93	87	83	81	78	82	30
193	224	216	225	288	275	257	303	206	205	200	213	154	186	31
284	256	222	210	463	430	409	322	225	174	251	232	241	152	32
256	290	197	204	530	615	317	299	177	197	203	250	171	130	33
89	117	79	92	105	121	114	103	87	92	116	112	82	90	34
154	174	131	149	220	254	198	216	157	165	135	146	124	145	35
107	92	70	78	247	214	163	144	116	77	90	75	61	61	36
141	148	119	129	147	176	169	178	141	138	127	123	106	108	37
120	145	116	101	325	300	147	191	139	108	113	93	73	70	38
97	117	72	107	175	219	131	151	83	95	102	107	60	83	39
134	174	109	133	179	202	165	174	112	143	128	145	124	109	40
58	56	63	35	102	70	79	70	53	41	38	37	52	33	41
173	153	136	144	287	267	211	204	140	122	139	144	95	106	42
187	214	140	180	178	256	212	262	166	193	186	202	136	146	43
123	145	124	152	219	239	166	195	142	151	139	166	112	118	44
84	60	68	58	114	118	141	146	60	50	73	54	49	51	45
182	187	122	158	337	348	263	294	149	162	201	166	141	116	46
136	113	104	97	245	240	207	189	114	84	106	102	89	68	47
209	219	202	211	400	472	199	267	196	276	202	231	138	183	48
39	67	36	37	32	48	31	48	39	40	40	65	29	52	49
125	155	103	124	127	193	175	184	97	154	103	179	94	111	50
6127	**6582**	**5405**	**5684**	**9552**	**10429**	**8004**	**8312**	**5446**	**5760**	**5784**	**6135**	**4865**	**4900**	

IX. б) Общее число умершихъ всѣхъ вѣроисповѣ

№	НАЗВАНІЯ ГУБЕРНІЙ И ОБЛАСТЕЙ.	Отъ 69 до 70 лѣтъ.		Отъ 70 до 71 года.		Отъ 71 до 72 лѣтъ.		Отъ 72 до 73 лѣтъ.		Отъ 7
		м.	ж.	м.	ж.	м.	ж.	м.	ж.	м.
1	Архангельская	29	34	40	54	32	36	32	35	3
2	Астраханская	67	49	77	55	26	19	19	24	1
3	Бессарабская			с	в	ѣ	д	ѣ	н	
4	Виленская	163	180	133	144	73	51	54	54	4
5	Витебская	188	163	104	116	68	59	60	54	3
6	Владимірская	289	356	226	288	156	182	163	144	11
7	Вологодская	140	173	158	209	125	128	112	107	9
8	Волынская	401	356	276	220	161	132	151	81	9
9	Воронежская			с	в	ѣ	д	ѣ	н	
10	Вятская	292	309	409	480	183	183	172	178	13
11	Гродненская	188	213	154	118	100	70	82	56	6
12	Донскаго войска обл. . .	153	256	101	119	86	79	59	53	5
13	Екатеринославская . . .	286	267	226	213	87	77	86	62	5
14	Казанская	279	313	253	300	125	111	112	113	7
15	Калужская	200	255	196	190	105	104	116	88	4
16	Кіевская	533	480	480	424	246	223	215	191	18
17	Ковенская	271	372	137	171	66	83	71	61	5
18	Костромская	188	231	189	231	129	161	137	165	11
19	Курляндская	35	34	77	137	36	28	28	50	2
20	Курская	482	460	340	351	174	150	143	108	10
21	Лифляндская	98	135	99	160	94	125	101	104	7
22	Минская	215	186	183	171	128	102	117	97	6
23	Могилевская	252	280	134	188	93	88	78	54	6
24	Московская	249	297	357	389	201	175	198	195	12
25	Нижегородская	228	270	210	242	135	135	115	130	7
26	Новгородская			с	в	ѣ	д	ѣ	н	
27	Олонецкая	38	53	47	57	40	35	42	38	2
28	Оренбургская	108	134	102	120	44	31	41	32	2
29	Орловская	391	398	233	228	155	116	89	114	9
30	Пензенская	201	209	132	152	64	85	45	47	4
31	Пермская	381	392	474	476	201	195	230	193	14
32	Подольская	581	465	459	425	198	128	194	127	13
33	Полтавская	609	748	362	341	174	159	131	119	8
34	Псковская	126	107	110	100	74	79	94	72	6
35	Рязанская	278	357	262	295	168	157	150	156	12
36	Самарская	374	426	207	226	90	87	81	88	3
37	С.-Петербургская	152	215	184	207	114	124	109	133	8
38	Саратовская	373	419	211	219	114	125	92	81	5
39	Симбирская	231	272	186	214	85	93	76	69	5
40	Смоленская	187	241	225	230	131	120	148	114	7
41	Таврическая	118	84	71	64	31	31	50	43	3
42	Тамбовская	439	465	254	235	172	183	110	144	11
43	Тверская	218	272	271	284	160	169	151	151	12
44	Тульская	300	309	190	243	146	178	129	129	9
45	Уфимская	148	185	211	244	60	34	68	68	4
46	Харьковская	509	450	393	355	172	152	130	115	9
47	Херсонская	377	307	258	242	113	95	104	68	7
48	Черниговская	432	443	236	294	174	205	152	139	10
49	Эстляндская	31	45	25	51	42	38	41	51	3
50	Ярославская	145	216	159	267	93	139	82	131	8
	Всего	**11973**	**12881**	**9821**	**10539**	**5444**	**5259**	**4963**	**4626**	**36**

цѣленныхъ по возрастамъ, за 1872 годъ.

до 75 ь.	От 75 до 76 лѣтъ.		От 76 до 77 лѣтъ.		От 77 до 78 лѣтъ.		От 78 до 79 лѣтъ.		От 79 до 80 лѣтъ.		От 80 до 85 лѣтъ.		№
ж.	м.	ж.	м.	ж.	м.	ж.	м.	ж.	м.	ж.	м.	ж.	
30	30	30	17	21	20	25	15	17	24	29	40	48	1
24	24	29	21	14	9	8	7	13	26	24	42	67	2
	и	е			и	м	ѣ	е	т	с	я		3
85	81	68	46	37	44	31	24	24	115	111	208	144	4
70	78	61	36	32	33	49	38	24	91	85	135	100	5
195	108	139	80	99	81	84	66	71	146	134	251	269	6
97	84	102	58	72	52	45	64	70	55	58	158	182	7
132	123	71	78	47	81	57	72	45	166	118	224	149	8
	и	е			и	м	ѣ	е	т	с	я		9
197	233	207	90	78	106	77	94	77	141	157	360	341	10
95	100	74	45	32	50	36	38	37	115	94	207	145	11
113	58	78	47	37	60	55	29	33	99	162	132	149	12
118	119	92	41	34	65	57	55	27	122	93	160	128	13
191	137	144	64	50	70	72	76	58	162	184	197	202	14
122	129	80	37	45	68	52	55	36	105	77	147	136	15
277	252	167	117	73	107	77	122	96	238	157	356	252	16
130	87	101	50	64	84	72	69	69	203	266	140	132	17
140	106	141	62	82	72	78	64	76	65	81	175	221	18
37	44	67	29	33	18	27	38	47	35	31	92	171	19
178	204	151	89	64	108	64	76	41	202	137	316	220	20
94	76	108	42	68	61	66	46	63	43	46	102	180	21
98	98	88	61	45	65	41	53	59	129	82	190	166	22
116	110	90	62	37	48	38	38	37	105	93	159	135	23
207	206	210	103	107	102	87	137	120	121	133	235	274	24
138	99	109	92	71	66	78	71	72	126	112	92	116	25
	и	е			и	м	ѣ	е	т	с	я		26
32	29	29	16	14	17	17	15	18	16	19	42	84	27
47	64	53	32	26	24	28	32	19	62	76	95	96	28
168	141	101	81	57	100	61	80	58	164	162	120	88	29
107	106	91	35	37	46	29	29	24	87	80	107	89	30
230	215	209	138	112	124	113	125	117	195	216	454	418	31
190	236	152	84	72	117	55	95	49	268	210	449	274	32
252	155	137	76	59	67	61	88	67	208	207	447	342	33
63	61	40	37	25	30	27	33	35	64	60	110	79	34
212	166	158	82	80	101	82	65	76	175	172	274	271	35
198	113	118	46	40	51	46	42	30	246	213	216	245	36
127	107	123	53	74	60	60	55	64	64	88	194	262	37
211	131	98	54	54	66	61	61	56	226	258	230	212	38
125	102	88	33	48	42	46	46	40	137	142	110	124	39
120	117	105	56	45	59	45	69	62	87	67	175	165	40
54	42	27	17	20	36	20	33	24	74	51	110	70	41
218	165	163	81	64	79	89	61	64	202	212	362	353	42
135	168	169	71	73	80	70	61	67	75	88	240	266	43
165	154	124	71	64	89	59	87	75	142	121	118	100	44
80	125	105	27	28	42	31	26	27	86	106	220	271	45
182	173	139	73	56	107	62	76	63	209	144	275	185	46
128	126	124	69	48	59	33	51	37	186	119	297	196	47
176	114	143	57	70	73	71	80	57	153	153	178	173	48
40	25	38	18	43	20	25	24	30	22	14	51	88	49
119	94	121	59	77	54	55	60	78	80	95	170	203	50
6283	**5515**	**5062**	**2783**	**2528**	**3013**	**2522**	**2741**	**2449**	**5862**	**5537**	**9162**	**8581**	

IX. 6) Общее число умершихъ всѣхъ возрастовъ

№	Названія губерній и областей.	От 85 до 90 лѣтъ.		От 90 до 95 лѣтъ.		От 95 до 100 лѣтъ.		От 100 до 105 лѣтъ.		От 10 л
		М.	Ж.	М.	Ж.	М.	Ж.	М.	Ж.	М.
1	Архангельская	15	56	6	14	2	5	—	—	—
2	Астраханская	30	39	4	22	19	14	—	—	—
3	Бессарабская			с	в	ъ	ы	ъ	ы	і
4	Виленская	96	84	32	32	23	17	4	6	4
5	Витебская	45	30	15	12	10	5	2	1	—
6	Владимірская	72	51	21	21	6	6	3	1	—
7	Вологодская	48	55	15	25	6	5	1	1	—
8	Волынская	102	79	32	35	23	23	9	6	—
9	Воронежская			с	в	ъ	ы	ъ	ы	і
10	Вятская	135	129	65	57	19	16	2	5	—
11	Гродненская	81	72	23	39	15	10	7	4	—
12	Донского войска обл.	79	66	40	51	25	30	10	12	7
13	Екатеринославская	57	50	29	30	12	15	3	2	2
14	Казанская	133	149	50	50	26	26	7	7	3
15	Калужская	64	44	37	25	7	5	3	2	—
16	Каменская	164	91	66	64	32	15	12	3	8
17	Ковенская	47	57	13	11	5	3	2	1	—
18	Костромская	74	85	12	24	5	3	2	3	—
19	Курляндская	45	51	25	42	10	23	5	11	1
20	Курская	61	50	55	39	10	5	10	5	—
21	Лифляндская	50	87	13	25	3	10	4	3	—
22	Минская	74	52	23	22	22	21	7	3	2
23	Могилевская	73	44	25	15	15	9	2	1	—
24	Московская	129	120	57	42	8	14	7	6	1
25	Нижегородская	137	96	51	60	21	30	2	6	—
26	Новгородская			с	в	ъ	ы	ъ	ы	і
27	Олонецкая	21	27	8	7	—	—	—	2	—
28	Оренбургская	61	31	49	39	18	25	18	22	10
29	Орловская	153	143	62	44	25	27	9	6	—
30	Пензенская	38	33	16	17	16	11	3	1	3
31	Пермская	268	220	112	102	45	44	10	8	—
32	Подольская	149	92	67	41	35	19	11	13	2
33	Полтавская	92	84	55	47	20	18	8	4	—
34	Псковская	32	24	10	8	5	3	2	—	—
35	Рязанская	135	140	62	72	27	25	7	10	—
36	Самарская	100	113	42	38	22	28	5	4	3
37	С. Петербургская	69	114	20	26	7	10	3	2	—
38	Саратовская	102	87	65	63	25	29	15	10	3
39	Симбирская	99	93	45	40	17	16	3	2	—
40	Смоленская	43	34	20	16	6	4	1	1	1
41	Таврическая	25	16	19	11	11	5	1	2	—
42	Тамбовская	182	165	82	86	48	52	4	3	1
43	Тверская	93	98	25	35	9	13	1	1	—
44	Тульская	170	119	40	33	12	17	4	2	1
45	Уфимская	105	102	55	61	23	56	6	6	2
46	Харьковская	63	39	26	17	10	6	5	1	—
47	Херсонская	147	91	63	44	35	22	10	4	3
48	Черниговская	29	29	14	16	30	7	12	—	—
	Эстляндская	18	29	3	6	1	1	—	1	—
	Ярославская	68	96	35	37	15	16	3	3	1
	Всего	**4079**	**3717**	**1719**	**1663**	**795**	**787**	**245**	**197**	**58**

Примѣчаніе. Сверхъ того не распредѣлено по возрастамъ въ губерніяхъ: Вятской 22 и

ıспредѣленныхъ по возрастамъ, за 1872 годъ.

Отъ 110 до 115 лѣтъ.		Отъ 115 до 120 лѣтъ.		Отъ 120 до 125 лѣтъ.		Свыше 125 лѣтъ.		В С Е Г О.			№
м.	ж.	м.	ж.	м.	ж.	м.	ж.	мужск. п.	женск. п.	обоего пола.	
—	—	—	—	—	—	—	—	4009	3703	7712	1
2	—	—	—	—	—	—	—	7873	7274	15147	2
	н	е			и	м	ѣ	е	т	ся	3
—	—	—	—	—	—	—	—	14601	14263	28864	4
—	—	—	—	—	—	—	—	12663	11906	24569	5
—	—	—	—	—	—	—	—	28900	28714	57614	6
—	—	—	—	—	—	—	—	17154	16522	33676	7
1	1	—	1	—	—	—	—	40997	39253	80250	8
	н	е			и	м	ѣ	е	т	ся	9
—	—	—	—	—	—	—	—	50730	48480	98210	10
—	—	—	—	—	—	—	—	19819	18998	38817	11
5	5	4	4	1	1	—	—	18365	17203	35568	12
1	1	—	—	—	—	—	—	31127	28472	39599	13
—	—	—	—	—	—	—	—	30833	29698	69531	14
—	—	—	—	—	—	—	—	17895	17157	35052	15
2	—	—	1	4	2	—	—	66008	61478	127586	16
—	—	—	—	—	—	—	—	14711	14300	29011	17
—	—	—	—	—	—	—	—	23000	22554	45554	18
—	2	—	—	—	—	—	—	5257	5066	10323	19
—	—	—	1	—	—	—	—	41495	40646	82141	20
—	—	—	—	—	—	—	—	11668	11419	23087	21
1	—	1	—	1	—	—	—	23091	22206	45297	22
—	—	—	—	—	—	—	—	23276	23766	47042	23
—	—	—	—	—	1	—	—	45452	40249	85701	24
—	—	1	—	—	—	—	—	28478	27083	55561	25
	н	е			и	м	ѣ	е	т	ся	26
—	—	—	—	—	—	—	—	7134	6862	13996	27
1	1	1	—	1	—	—	—	19835	18614	38449	28
—	—	—	—	—	—	—	—	38537	36930	75467	29
—	—	—	—	—	—	—	—	21369	21140	42509	30
—	—	—	—	—	—	—	—	53041	50378	103419	31
2	1	—	—	—	—	—	—	50352	47652	98004	32
—	—	—	—	—	—	—	—	58086	56728	114814	33
—	—	—	—	—	—	—	—	14955	14349	29304	34
—	—	—	—	—	—	—	—	31737	29977	61714	35
1	1	1	—	—	1	—	—	39411	36843	76254	36
—	—	—	—	—	—	—	—	31425	24295	55820	37
—	2	—	—	—	—	—	—	35063	32513	67576	38
—	—	—	—	—	—	—	—	22160	21926	44086	39
—	—	—	—	—	—	—	—	24631	23759	48390	40
3	—	—	1	—	1	—	—	11814	10444	22258	41
—	—	—	—	—	—	—	—	37909	36468	74377	42
—	—	—	—	—	—	—	—	33267	31757	65024	43
—	—	—	—	—	—	—	—	25977	24785	50762	44
—	—	—	1	—	—	—	—	24596	24292	48888	45
—	—	—	—	—	1	—	—	48659	46299	94958	46
1	1	1	—	1	—	—	—	35091	31394	66485	47
—	—	—	—	—	—	—	—	44069	42587	86656	48
—	—	—	—	—	—	—	—	4507	4469	8976	49
—	—	—	—	—	—	—	—	19706	19431	39137	50
20	15	9	9	8	7	—	—	1310733	1244302	2555035	

Кіевской 542 м. и 288 ж. и С.-Петербургской 512 м. и 158 ж., а всего 1076 м. и 450 ж.

X. б) Число умершихъ всѣхъ вѣроисповѣданій въ важ

№	НАЗВАНІЯ ГУБЕРНІЙ И ОБЛАСТЕЙ.	Отъ рожденія до 1 мѣсяца.		Отъ 1 до 3 мѣсяцевъ.		Отъ 3 до 6 мѣсяцевъ.		Отъ 6 мѣс. до 1 года.		От
		м.	ж.	м.	ж.	м.	ж.	м.	ж.	м.
1	Архангельскъ	27	23	23	19	35	22	24	21	
2	Астрахань	119	110	107	96	102	113	125	119	10
3	Вильно	58	49	48	29	75	68	130	96	13
4	Витебскъ	31	33	32	18	12	15	28	23	
5	Динабургъ	22	21	17	17	15	17	28	27	
6	Владиміръ	23	27	28	24	26	17	36	31	
7	Вологда	41	21	29	28	20	18	24	24	2
8	Житомиръ	33	16	39	36	68	58	89	83	7
9	Воронежъ		с	в	ъ	д	ъ	н	і	в
10	Вятка	25	19	32	27	20	12	16	26	1
11	Гродно	15	7	25	16	24	26	33	42	4
12	Брестъ-Литовскъ	65	54	52	28	50	34	76	58	11
13	Новочеркаскъ	75	48	50	43	29	55	79	83	5
14	Екатеринославль	13	17	22	16	37	31	103	94	12
15	Ростовъ на Дону	36	36	49	38	56	37	119	96	6
16	Нахичевань	12	18	13	9	15	15	34	31	2
17	Таганрогъ	24	25	32	35	48	40	41	64	10
18	Казань	205	184	142	163	143	134	183	180	17
19	Калуга	72	44	46	33	36	32	43	40	3
20	Кіевъ	173	142	154	139	163	140	236	239	24
21	Бердичевъ	68	67	51	44	64	48	10	73	12
22	Черкассы	29	31	25	23	20	19	18	29	4
23	Ковно	27	22	21	15	24	12	47	32	5
24	Кострома	65	56	54	40	32	41	41	43	4
25	Митава	32	15	10	18	15	10	24	19	1
26	Либава	26	11	10	6	9	5	16	9	2
27	Курскъ	143	119	138	130	172	143	173	178	16
28	Рига	197	157	103	105	138	112	161	142	16
29	Дерптъ	35	23	14	8	16	12	16	13	1
30	Минскъ	40	46	21	17	45	33	86	64	16
31	Бобруйскъ	11	5	8	5	13	6	8	15	1
32	Пинскъ	3	—	3	3	3	1	2	1	1
33	Могилевъ	29	29	38	32	12	14	14	9	1
34	Москва	1616	1332	1031	991	662	622	808	734	60
35	Коломна	29	27	26	21	29	20	27	32	3
36	Нижній-Новгородъ	95	87	121	66	73	76	83	79	8
37	Новгородъ		с	в	ъ	д	ъ	н	і	в
38	Петрозаводскъ	35	23	23	13	14	11	32	29	2
39	Оренбургъ	129	85	78	78	101	88	122	110	16
40	Орелъ	153	113	133	120	135	95	141	130	12
41	Елецъ	90	78	116	88	92	89	91	97	5
42	Пенза	84	83	97	108	85	71	81	86	6
43	Пермь	116	86	104	94	95	76	76	86	5
44	Екатеринбургъ	83	64	85	70	66	82	71	55	3
45	Каменецъ-Подольскъ	33	26	32	17	25	16	61	46	7
46	Полтава	53	62	64	53	57	49	64	54	5
47	Кременчугъ съ Крюков.	65	65	54	54	59	51	78	55	8
48	Псковъ	26	26	28	17	33	38	34	32	3
49	Рязань	62	53	43	45	43	28	64	67	2
50	Касимовъ	12	14	26	17	22	27	20	19	1

распредѣленныхъ по возрастамъ, за 1872 годъ.

От 3 до 4 лѣтъ.		От 4 до 5 лѣтъ.		От 5 до 6 лѣтъ.		От 6 до 7 лѣтъ.		От 7 до 8 лѣтъ.		От 8 до 9 лѣтъ.		№
м.	ж.	м.	ж.	м.	ж.	м.	ж.	м.	ж.	м.	ж.	
3	1	—	—	2	1	3	3	—	3	3	—	1
40	35	36	23	15	13	14	13	6	4	18	13	2
39	33	28	17	21	19	5	13	6	16	8	5	3
6	6	6	6	6	7	—	4	2	2	2	2	4
4	11	6	4	6	2	1	2	2	4	—	3	5
5	3	1	—	3	—	1	2	2	2	—	1	6
4	4	—	—	1	1	—	1	1	1	—	4	7
11	11	8	8	17	12	7	7	4	2	4	2	8
е		и		м		ѣ	е	т	с	я.		9
5	6	7	1	2	2	2	1	2	1	3	—	10
22	15	10	12	3	8	6	3	16	12	6	7	11
32	26	29	25	22	27	13	15	6	10	5	6	12
13	8	8	9	3	9	3	3	5	5	4	1	13
19	23	12	22	8	27	4	4	5	7	10	9	14
16	11	10	16	6	10	5	2	2	3	4	3	15
12	10	1	4	5	5	2	2	5	2	1	1	16
23	16	15	21	18	11	13	5	4	4	5	2	17
47	56	38	42	18	32	19	20	16	13	12	11	18
10	6	10	4	6	5	1	5	3	4	2	2	19
46	42	50	39	12	29	25	27	22	15	16	10	20
27	23	15	22	15	8	15	13	11	7	7	12	21
28	33	20	19	15	17	12	13	9	5	5	2	22
12	15	16	8	7	6	4	6	5	—	2	3	23
4	6	7	4	1	2	—	1	1	2	1	1	24
6	1	7	6	6	3	—	2	4	2	1	1	25
4	3	4	3	4	1	3	1	2	2	3	1	26
45	43	35	34	20	17	18	13	15	13	12	13	27
41	27	30	27	17	17	13	13	8	11	6	8	28
2	7	5	1	4	3	2	1	1	2	4	1	29
28	24	12	17	25	20	9	9	3	6	7	6	30
4	3	7	7	5	3	7	5	—	1	4	4	31
9	8	12	5	13	10	5	2	2	3	4	2	32
7	7	3	4	4	2	5	2	—	2	1	4	33
202	178	125	108	99	101	81	90	53	64	58	64	34
6	—	4	2	9	2	1	—	1	1	2	2	35
25	25	6	10	20	15	9	3	9	5	9	6	36
е		и		м		ѣ	е	т	с	я.		37
12	19	16	10	8	8	4	9	5	3	3	6	38
28	26	18	17	14	14	6	6	4	3	2	5	39
19	20	14	19	9	10	7	6	5	4	3	2	40
17	25	23	20	10	15	12	7	3	4	4	8	41
12	11	10	12	4	3	2	4	4	3	2	4	42
19	14	13	6	9	5	4	4	7	3	3	2	43
12	18	13	14	15	2	4	10	3	4	3	3	44
23	18	16	14	14	21	8	7	5	4	2	3	45
22	21	20	14	14	8	12	6	7	10	3	8	46
22	26	20	19	11	19	8	12	10	7	6	5	47
5	9	5	8	3	1	1	4	2	6	6	1	48
13	9	9	5	8	10	1	3	2	3	2	2	49
3	2	1	3	1	—	2	1	—	1	1	—	50

X. б) Число умершихъ всѣхъ вѣроисповѣданій, въ важ

№	НАЗВАНІЯ ГОРОДОВЪ.	Отъ рожденія до 1 мѣсяца.		Отъ 1 до 3 мѣсяцевъ.		Отъ 3 до 6 мѣсяцевъ.		Отъ 6 мѣс. до 1 года.		От
		м.	ж.	м.	ж.	м.	ж.	м.	ж.	м.
51	Самара	214	158	146	129	152	126	156	130	
52	С.-Петербургъ.	1003	831	563	476	648	504	853	795	
53	Кронштадтъ	34	30	37	23	42	42	82	64	
54	Саратовъ	296	248	300	264	236	237	315	297	
55	Вольскъ	69	59	46	56	60	39	72	65	
56	Симбирскъ	84	81	73	49	64	71	72	97	
57	Сызрань	77	67	64	65	46	45	53	41	
58	Смоленскъ	67	57	53	38	20	36	38	37	
59	Симферополь	13	7	18	6	8	10	13	11	
60	Керчь	42	29	36	26	23	9	31	28	
61	Тамбовъ	74	72	61	61	47	56	82	77	
62	Козловъ	28	24	50	39	53	43	62	59	
63	Моршанскъ	29	20	38	38	31	39	52	68	
64	Тверь	53	48	43	41	45	41	60	49	
65	Вышній-Волочекъ . . .	19	12	23	22	23	14	18	18	
66	Ржевъ	126	110	33	34	30	20	32	32	
67	Тула	144	102	102	94	102	93	181	117	
68	Уфа	73	44	38	27	28	48	54	35	
69	Харьковъ	163	114	123	109	110	110	157	137	
70	Херсонъ	83	52	55	46	52	48	85	102	
71	Елисаветградъ	14	6	50	54	33	33	58	31	
72	Николаевъ	46	35	104	91	75	75	110	98	
73	Одесса	507	371	257	225	207	164	301	262	
74	Черниковъ	40	30	40	28	39	32	48	40	
75	Нѣжинъ	39	34	31	30	30	26	50	66	
76	Ревель	49	32	25	18	48	22	55	63	
77	Ярославль	74	54	56	53	52	49	48	40	
78	Рыбинскъ	51	43	18	16	28	21	34	28	
	Всего	7966	6469	5980	5270	5460	4832	7178	6508	

ъ, съ распредѣленіемъ по возрастамъ, за 1872 годъ.

до 3		От 3 до 4 лѣтъ.		От 4 до 5 лѣтъ.		От 5 до 6 лѣтъ.		От 6 до 7 лѣтъ.		От 7 до 8 лѣтъ.		От 8 до 9 лѣтъ.		№
ж.		м.	ж.	м.	ж.	м.	ж.	м.	ж.	м.	ж.	м.	ж.	
28	28	30	19	24	10	11	6	10	4	3	6	8	51
482	277	263	183	169	159	148	133	108	106	88	86	56	52
17	14	7	4	3	5	2	1	—	3	1	1	3	53
85	46	23	26	32	16	24	10	14	8	8	13	10	54
16	28	7	13	—	6	1	3	5	3	5	5	1	55
24	14	12	12	12	7	13	9	6	1	2	1	3	56
9	3	3	3	2	1	4	2	1	—	2	—	1	57
25	7	3	9	5	6	5	2	3	5	1	4	2	58
2	1	4	1	—	1	—	—	3	1	2	1	3	59
14	10	15	5	7	7	3	6	5	2	3	4	2	60
14	6	9	10	7	7	6	—	3	3	6	3	1	61
20	17	7	7	6	5	4	3	—	2	1	1	—	62
6	7	6	4	3	1	2	4	—	2	2	—	—	63
40	9	14	13	13	7	11	11	10	9	7	6	6	64
3	3	1	1	2	—	1	—	3	2	2	1	—	65
17	13	17	15	8	7	7	2	5	4	2	4	3	66
57	13	34	29	32	25	23	17	14	15	8	9	8	67
21	10	11	8	3	—	3	1	3	4	3	—	—	68
44	28	24	20	19	24	16	11	8	5	10	2	6	69
67	35	34	30	24	17	22	15	14	11	25	10	8	70
35	30	23	15	17	20	15	14	3	6	1	6	4	71
80	51	64	47	46	31	27	23	19	17	8	9	8	72
162	105	86	66	48	51	43	37	32	20	24	24	19	73
17	17	20	15	10	6	10	5	11	1	1	3	4	74
37	16	11	15	12	11	9	4	5	2	6	4	6	75
36	17	14	4	8	11	7	6	11	3	3	2	4	76
38	23	17	13	19	13	8	11	7	6	8	8	6	77
18	8	6	2	6	5	6	2	5	5	3	1	4	78
1170	1870	1710	1350	1228	1017	994	717	693	540	526	483	437	

X. б) Число умершихъ всѣхъ вѣроисповѣданій, въ ва

№	НАЗВАНІЯ ГОРОДОВЪ.	Отъ 9 до 10 лѣтъ.		Отъ 10 до 11 лѣтъ.		Отъ 11 до 12 лѣтъ.		Отъ 12 до 13 лѣтъ.		От
		м.	ж.	м.	ж.	м.	ж.	м.	ж	
1	Архангельскъ	1	—	1	—	—	—	2	—	
2	Астрахань	7	7	4	2	6	6	10	4	
3	Вильно	6	5	9	4	7	6	7	3	
4	Витебскъ	2	—	—	5	1	3	1	2	
5	Динабургъ	1	1	1	—	—	1	—	—	
6	Владиміръ	1	—	—	—	—	—	2	3	
7	Вологда	2	1	—	—	1	2	—	1	
8	Житомиръ	2	2	2	3	6	1	3	4	
9	Воронежъ		с	в	ѣ	д	ѣ	н	і	
10	Вятка	1	1	1	1	1	1	1	1	
11	Гродно	6	5	2	7	9	3	5	2	
12	Брестъ-Литовскъ	6	3	5	4	12	6	3	6	
13	Новочеркаскъ	3	5	5	1	4	3	4	3	
14	Екатеринославъ	11	10	9	9	6	3	7	10	
15	Ростовъ на Дону	4	2	3	—	—	1	3	5	
16	Нахичевань	1	2	2	—	1	1	2	—	
17	Таганрогъ	2	1	2	3	—	2	2	2	
18	Казань	15	12	5	8	8	9	7	9	
19	Калуга	4	—	1	2	—	2	4	5	
20	Кіевъ	14	12	12	7	12	9	17	4	
21	Бердичевъ	9	12	7	6	12	6	4	3	
22	Черкасы	6	5	3	5	—	4	3	—	
23	Ковно	7	4	2	4	1	5	—	2	
24	Кострома	1	1	2	6	—	1	—	—	
25	Митава	—	2	1	3	1	—	—	2	
26	Либава	1	2	1	1	—	—	1	1	
27	Курскъ	12	9	5	6	8	4	5	5	
28	Рига	7	9	5	8	8	8	7	3	
29	Дерптъ	—	—	2	—	5	—	2	—	
30	Минскъ	4	5	8	5	7	8	14	4	
31	Бобруйскъ	5	6	3	—	4	2	—	1	
32	Пинскъ	3	—	1	1	2	1	2	3	
33	Могилевъ	2	3	1	1	5	—	—	1	
34	Москва	59	51	56	37	57	28	84	40	
35	Коломна	—	—	—	—	1	—	—	—	
36	Нижній-Новгородъ	6	4	1	3	1	2	3	2	
37	Новгородъ		с	в	ѣ	д	ѣ	н	і	
38	Петрозаводскъ	3	2	2	2	2	4	4	—	
39	Оренбургъ	3	1	6	4	2	3	1	7	
40	Орелъ	3	4	5	4	4	5	2	1	
41	Елецъ	1	5	2	2	—	2	1	1	
42	Пенза	4	1	2	1	3	3	2	2	
43	Пермь	4	3	3	2	2	1	—	4	
44	Екатеринбургъ	5	2	—	6	3	2	4	1	
45	Каменецъ-Подольскъ	3	4	1	3	5	1	2	3	
46	Полтава	4	2	3	5	6	8	2	5	
47	Кременчугъ съ Крюков.	8	5	6	3	9	4	6	3	
48	Псковъ	2	4	—	—	2	1	—	—	
49	Рязань	—	2	1	1	1	1	1	1	
50	Касимовъ	—	—	—	1	—	1	3	1	

родахъ, распредѣленныхъ по возрастамъ, за 1872 годъ.

ь 14 до 15 лѣтъ.		От 15 до 16 лѣтъ.		От 16 до 17 лѣтъ.		От 17 до 18 лѣтъ.		От 18 до 19 лѣтъ.		От 19 до 20 лѣтъ.		От 20 до 21 года.		№
і.	ж.	м.	ж.	м.	ж.	м.	ж.	м.	ж.	м.	ж.	м.	ж.	
2	—	—	—	—	2	2	—	1	3	3	1	2	—	1
6	5	7	9	11	8	9	8	7	10	13	6	16	14	2
5	4	2	5	3	3	9	9	3	4	7	6	9	7	3
1	2	2	2	1	—	—	7	12	9	4	3	8	4	4
2	1	1	—	2	1	2	1	3	—	2	2	2	1	5
—	2	1	1	2	2	—	3	1	1	2	1	2	1	6
—	—	—	1	1	—	1	3	2	—	2	—	3	3	7
1	4	1	3	3	4	2	3	2	3	3	1	3	3	8
Н		е		м		м		ѣ	е	т	с	я.		9
1	—	1	—	—	3	—	3	1	1	—	1	6	2	10
1	—	1	1	4	4	6	3	1	4	4	—	4	4	11
3	3	1	1	6	—	4	4	1	3	3	2	6	2	12
1	3	8	3	3	1	4	4	1	5	8	5	1	5	13
9	13	9	4	7	10	9	8	14	22	12	24	6	12	14
5	5	2	3	1	2	7	5	8	6	10	3	15	1	15
3	1	—	—	—	2	1	2	1	—	2	5	1	—	16
3	4	4	1	4	1	8	5	7	6	12	5	8	7	17
13	10	8	5	11	6	7	8	16	8	25	13	22	13	18
1	1	2	4	4	3	3	2	3	2	5	2	4	—	19
15	14	18	13	16	18	22	14	26	13	31	23	19	13	20
5	4	3	5	5	5	5	11	5	11	4	8	3	4	21
2	3	2	1	—	1	1	—	—	—	—	2	4	2	22
2	1	1	1	5	4	2	3	—	1	3	3	1	4	23
—	2	1	1	2	2	1	3	3	—	4	3	3	2	24
—	1	—	—	2	1	3	—	4	3	2	1	—	—	25
1	—	1	—	1	—	1	—	2	1	—	—	3	1	26
5	5	4	3	6	8	6	6	6	4	5	3	5	6	27
5	1	4	2	6	2	3	9	9	7	10	10	2	12	28
2	—	1	1	—	—	—	2	1	—	-	3	2	3	29
6	3	—	3	2	3	4	3	1	—	4	5	3	4	30
—	—	1	1	—	—	6	5	—	—	—	2	2	—	31
3	1	—	2	—	1	—	—	—	—	—	—	—	1	32
3	2	2	1	1	1	2	2	1	—	6	3	1	—	33
61	27	74	43	67	47	91	56	89	51	125	58	128	70	34
—	1	2	—	1	3	3	—	1	—	2	1	10	1	35
6	1	2	3	9	1	7	6	25	6	8	2	16	6	36
Н		е		м		м		ѣ	е	т	с	я.		37
2	—	2	1	1	2	—	1	1	1	2	—	4	3	38
—	—	5	—	2	5	4	5	6	5	3	4	7	4	39
6	2	3	4	6	4	12	6	7	2	12	8	16	6	40
1	1	2	1	—	—	5	6	5	6	4	6	8	3	41
2	—	3	2	3	1	—	2	7	4	5	2	2	1	42
1	—	5	1	1	4	9	5	5	2	6	6	6	1	43
—	4	3	6	1	2	5	2	8	3	5	2	12	12	44
2	2	1	3	3	7	2	3	3	4	5	2	7	4	45
4	1	1	3	5	1	6	2	3	1	1	2	4	5	46
8	4	4	8	12	6	7	4	9	9	14	7	27	7	47
3	2	3	—	—	1	3	2	—	—	1	1	1	—	48
—	—	4	3	2	5	3	1	2	3	5	3	2	4	49
1	1	—	1	—	—	1	1	—	1	2	—	—	1	50

X. б) Число умершихъ всѣхъ вѣроисповѣданій въ важ

№	НАЗВАНІЯ ГОРОДОВЪ.	Отъ 9 до 10 лѣтъ.		Отъ 10 до 11 лѣтъ.		Отъ 11 до 12 лѣтъ.		Отъ 12 до 13 лѣтъ.		Отъ
		М.	Ж.	М.	Ж.	М.	Ж.	М.	Ж.	М.
51	Самара	8	4	2	6	6	7	4	7	
52	С.-Петербургъ	78	53	72	49	90	47	106	58	11
53	Кронштадтъ	—	1	1	—	2	—	2	—	
54	Саратовъ	8	15	6	10	10	9	8	7	
55	Вольскъ	2	2	2	1	—	1	—	—	
56	Симбирскъ	4	4	2	4	1	4	1	1	
57	Сызрань	1	2	—	—	1	2	—	1	—
58	Смоленскъ	2	1	2	—	2	—	2	1	
59	Симферополь	1	4	—	—	1	1	1	1	
60	Керчь	7	—	—	3	4	1	3	2	
61	Тамбовъ	5	9	1	2	4	1	1	2	—
62	Козловъ	1	2	1	1	3	—	2	2	
63	Моршанскъ	—	2	1	—	1	1	—	1	—
64	Тверь	3	4	3	4	5	5	3	2	
65	Вышній-Волочекъ	1	2	—	—	2	—	—	—	
66	Ржевъ	3	5	—	1	4	1	2	2	
67	Тула	7	7	9	2	5	6	4	6	
68	Уфа	—	2	1	—	—	—	1	1	
69	Харьковъ	3	2	7	7	4	5	3	6	
70	Херсонъ	10	8	2	8	8	6	2	3	
71	Елисаветградъ	2	—	4	3	3	2	3	2	
72	Николаевъ	7	4	6	6	7	3	7	6	
73	Одесса	22	16	15	16	15	12	8	11	1
74	Черниговъ	3	6	5	1	1	3	2	1	
75	Нѣжинъ	4	7	1	2	2	2	1	3	
76	Ревель	—	6	1	1	1	1	—	1	
77	Ярославль	2	7	6	3	3	2	6	5	
78	Рыбинскъ	2	5	1	4	1	2	4	5	
	Всего	437	397	344	310	411	288	411	299	41

ь, съ распредѣленіемъ по возрастамъ, за 1872 годъ.

до 15		От 15 до 16 лѣтъ.		От 16 до 17 лѣтъ.		От 17 до 18 лѣтъ.		От 18 до 19 лѣтъ.		От 19 до 20 лѣтъ.		От 20 до 21 года.		№
ж.		м.	ж.	м.	ж.	м.	ж.	м.	ж.	м.	ж.	м.	ж.	
6		6	5	9	2	6	7	7	8	2	9	12	7	51
52		160	63	130	56	221	75	229	69	234	103	233	123	52
1		6	1	4	1	5	—	11	3	14	1	8	2	53
5		10	7	9	16	14	13	21	23	20	11	26	5	54
2		2	3	—	—	4	—	2	1	—	1	2	—	55
2		3	2	3	2	2	5	6	2	4	1	4	5	56
1		2	—	1	1	3	2	5	4	3	5	1	2	57
—		—	1	—	3	1	1	1	2	5	3	3	—	58
1		—	—	3	3	1	5	2	2	2	2	2	1	59
3		2	—	3	3	2	1	6	2	4	2	3	2	60
2		3	—	—	1	4	—	2	1	3	4	1	2	61
1		3	1	1	—	—	4	2	2	1	1	4	3	62
1		1	—	2	—	1	1	3	—	2	2	2	1	63
3		3	3	8	4	6	8	3	6	8	5	10	6	64
4		—	1	—	—	2	—	3	3	4	3	1	1	65
2		—	1	1	4	1	—	2	1	2	—	3	1	66
7		5	6	4	4	3	5	3	5	10	5	12	8	67
1		2	—	4	2	4	1	1	1	3	—	2	—	68
6		6	3	6	5	12	8	10	1	5	9	15	6	69
3		1	—	6	1	5	7	3	4	7	4	10	8	70
—		2	1	4	4	2	3	5	9	8	2	7	3	71
3		5	4	3	2	4	4	8	8	4	7	5	8	72
10		12	6	14	12	27	22	22	18	29	27	15	24	73
1		4	3	2	1	4	2	3	1	3	5	2	5	74
5		2	—	3	1	2	1	4	—	3	3	5	3	75
2		2	1	2	1	1	—	1	1	2	1	7	1	76
4		2	3	5	6	3	1	3	3	10	1	7	9	77
3		4	—	1	—	2	3	1	2	1	—	2	—	78
272		450	271	450	322	630	417	682	407	779	467	820	495	

XI б. Число умершихъ всѣхъ вѣроисповѣданій въ важ[illegible]

[illegible]	Отъ 21 до 22 лѣтъ.		Отъ 22 до 23 лѣтъ.		Отъ 23 до 24 лѣтъ.		Отъ 24 до 25 лѣтъ.		Отъ [illegible]
	м.	ж.	м.	ж.	м.	ж.	м.	ж.	м.
[illegible]	[illegible]	[illegible]	[illegible]	[illegible]	4	1	7	2	[illegible]
[illegible]	[illegible]	[illegible]	[illegible]	[illegible]	15	8	13	4	[illegible]
[illegible]	[illegible]	[illegible]	[illegible]	[illegible]	24	3	15	11	[illegible]
[illegible]	[illegible]	[illegible]	4	3	5	2	6	4	[illegible]
[illegible]	[illegible]	[illegible]	[illegible]	—	4	2	4	2	[illegible]
[illegible]	[illegible]	[illegible]	[illegible]	4	1	—	2	2	[illegible]
[illegible]	[illegible]	[illegible]	[illegible]	4	2	1	3	2	[illegible]
[illegible]	[illegible]	[illegible]	[illegible]	[illegible]	5	3	7	7	[illegible]
[illegible]			[illegible]	[illegible]	[illegible]	[illegible]	[illegible]	[illegible]	[illegible]
[illegible]	[illegible]	—	4	4	2	1	3	2	3
[illegible]	[illegible]	—	3	3	[illegible]	5	8	7	8
[illegible]	[illegible]	[illegible]	[illegible]	2	10	1	12	4	7
[illegible]	[illegible]	[illegible]	[illegible]	4	4	4	12	6	11
[illegible]	[illegible]	[illegible]	[illegible]	3	2	6	9	3	2
[illegible]	[illegible]	[illegible]	[illegible]	2	16	3	12	10	18
[illegible]	[illegible]	[illegible]	4	3	1	2	4	3	6
[illegible]	[illegible]	[illegible]	[illegible]	4	6	12	12	6	[illegible]
[illegible]	[illegible]	[illegible]	[illegible]	[illegible]	14	21	19	14	24
[illegible]	[illegible]	—	4	3	4	5	1	1	3
[illegible]	[illegible]	[illegible]	[illegible]	[illegible]	[illegible]	15	42	34	[illegible]
[illegible]	[illegible]	[illegible]	[illegible]	[illegible]	3	6	3	7	[illegible]
[illegible]	[illegible]	[illegible]	[illegible]	4	1	1	4	4	3
[illegible]	[illegible]	[illegible]	[illegible]	[illegible]	4	2	8	4	4
[illegible]	[illegible]	[illegible]	4	[illegible]	[illegible]	1	12	1	7
[illegible]	[illegible]	—	[illegible]	—	4	2	4	3	2
[illegible]	[illegible]	[illegible]	[illegible]	[illegible]	[illegible]	1	2	1	2
[illegible]	[illegible]	[illegible]	[illegible]	[illegible]	[illegible]	4	13	9	10
[illegible]	[illegible]	[illegible]	[illegible]	[illegible]	[illegible]	9	12	4	9
[illegible]	[illegible]	—	[illegible]	—	—	—	4	4	2
[illegible]	[illegible]	4	[illegible]	[illegible]	[illegible]	4	8	10	6
[illegible]	[illegible]	[illegible]	[illegible]	[illegible]	3	—	4	—	9
[illegible]	[illegible]	4	[illegible]	2	1	2	1	1	—
[illegible]	[illegible]	4	—	—	2	2	—	3	—
[illegible]	[illegible]	[illegible]	[illegible]	[illegible]	119	69	122	73	[illegible]
[illegible]	[illegible]	[illegible]	[illegible]	—	2	2	5	1	—
[illegible]	[illegible]	[illegible]	[illegible]	[illegible]	33	12	43	17	[illegible]
[illegible]			[illegible]	[illegible]	[illegible]	[illegible]	[illegible]	[illegible]	[illegible]
[illegible]	[illegible]	[illegible]	4	[illegible]	5	3	7	2	1
[illegible]	[illegible]	[illegible]	[illegible]	4	5	3	13	6	13
[illegible]	[illegible]	[illegible]	[illegible]	5	15	9	22	10	18
[illegible]	[illegible]	[illegible]	[illegible]	4	[illegible]	2	5	5	4
[illegible]	[illegible]	[illegible]	[illegible]	5	3	5	13	7	13
[illegible]	[illegible]	[illegible]	[illegible]	[illegible]	13	8	7	8	7
[illegible]	[illegible]	[illegible]	10	3	7	6	5	3	4
[illegible]	[illegible]	[illegible]	[illegible]	3	4	5	7	5	7
[illegible]	[illegible]	[illegible]	4	—	6	1	6	9	3
[illegible]	[illegible]	[illegible]	[illegible]	7	17	10	14	5	16
[illegible]	[illegible]	—	5	1	5	1	8	—	4
[illegible]	[illegible]	[illegible]	5	3	3	5	8	—	5
[illegible]	[illegible]	[illegible]	1	3	2	1	1	2	—
[illegible]									

распредѣленіемъ по возрастамъ, за 1872 годъ.

27 до 28 лѣтъ.		От 28 до 29 лѣтъ.		От 29 до 30 лѣтъ.		От 30 до 31 года.		От 31 до 32 лѣтъ.		От 32 до 33 лѣтъ.		№
м.	ж.	м.	ж.	м.	ж.	м.	ж.	м.	ж.	м.	ж.	
—	2	1	7	1	1	2	—	3	2	3	1	
14	13	13	13	14	17	23	10	3	10	15	2	
12	17	9	15	11	7	5	7	7	8	5	3	
2	7	2	3	2	4	5	5	2	5	5	4	
1	7	1	5	6	5	1	8	2	5	—	5	
—	2	4	4	2	1	1	4	1	3	—	6	
4	3	1	2	4	2	5	3	2	3	1	7	
2	1	5	8	13	5	4	1	7	2	6	8	
	Ж		М		Ѣ	е	т	с	я		9	
2	7	3	10	3	5	4	2	1	—	2	10	
4	6	7	8	10	7	15	6	—	2	5	11	
6	10	3	18	11	1	3	6	3	5	4	12	
10	4	4	16	4	8	2	7	11	5	3	13	
6	7	6	15	14	4	1	2	1	5	3	14	
11	19	6	14	4	18	11	12	—	9	2	15	
1	—	2	4	11	1	1	2	1	3	—	16	
6	12	7	6	6	17	10	8	5	7	4	17	
17	20	13	25	23	19	15	16	9	19	10	18	
5	1	3	11	10	3	4	4	6	4	4	19	
27	31	20	49	48	28	19	28	24	28	17	20	
10	6	—	15	9	4	4	6	5	2	2	21	
1	6	—	3	6	5	7	3	5	4	7	22	
—	1	3	8	8	5	5	3	1	3	1	23	
1	7	4	3	5	2	3	5	4	12	3	24	
1	4	2	5	—	2	2	—	1	1	—	25	
—	—	—	2	—	2	2	—	—	1	1	26	
8	8	3	13	9	11	11	7	9	9	1	27	
7	8	7	4	6	11	12	12	8	10	13	28	
1	1	1	1	4	4	6	2	—	3	2	29	
5	6	4	3	10	2	2	2	8	4	7	30	
1	1	2	3	2	1	—	—	—	1	—	31	
1	2	1	2	1	1	—	2	1	1	1	32	
2	—	—	—	2	—	—	3	2	1	3	33	
90	132	92	137	66	154	115	120	64	126	70	34	
2	1	2	2	—	2	1	—	—	—	—	35	
11	35	8	27	11	27	15	20	8	1[illegible]	7	36	
	И		М		Ѣ	е	т	с	я		37	
1	3	3	3	1	3	2	3	—	2	1	38	
2	3	3	9	10	8	1	4	1	5	2	39	
9	18	7	17	14	15	6	7	—	9	3	40	
7	2	2	2	2	4	4	2	3	4	2	41	
6	5	5	10	5	4	1	2	1	3	3	42	
7	7	5	8	7	8	4	11	6	12	1	43	
6	7	4	10	4	8	1	6	5	8	6	44	
7	7	6	2	7	6	9	1	3	4	6	45	
2	3	3	14	6	6	4	4	2	6	4	46	
4	9	7	10	6	20	14	9	4	19	5	47	
—	2	1	4	2	7	5	3	—	6	1	48	
6	1	2	4	6	6	2	5	3	5	3	49	
—	1	—	1	—	—	—	1	—	3	—	50	

X. б) Число умершихъ всѣхъ вѣроисповѣданій въ вар

№	НАЗВАНІЯ ГОРОДОВЪ.	Отъ 21 до 22 лѣтъ.		Отъ 22 до 23 лѣтъ.		Отъ 23 до 24 лѣтъ.		Отъ 24 до 25 лѣтъ.		Отъ
		м.	ж.	м.	ж.	м.	ж.	м.	ж.	м.
51	Самара	15	7	12	7	21	9	22	3	
52	С.-Петербургъ	278	113	287	112	298	130	236	130	1
53	Кронштадтъ	37	1	38	4	56	2	64	8	
54	Саратовъ	36	16	43	17	28	16	32	13	
55	Вольскъ	5	2	5	1	1	2	2	2	
56	Симбирскъ	7	3	4	1	7	9	11	1	
57	Сызрань	5	3	4	3	2	1	5	1	
58	Смоленскъ	6	4	3	3	1	1	7	3	
59	Симферополь	5	4	1	—	2	3	3	1	
60	Керчь	3	4	5	4	2	2	5	2	
61	Тамбовъ	2	2	10	5	3	—	1	2	
62	Козловъ	10	—	2	1	3	3	4	3	
63	Моршанскъ	2	4	2	2	—	4	2	3	
64	Тверь	9	5	9	4	17	4	13	5	
65	Вышній-Волочекъ	—	3	1	1	4	—	2	2	
66	Ржевъ	—	—	3	1	1	2	3	2	—
67	Тула	21	10	11	8	8	8	10	12	
68	Уфа	6	2	4	5	8	4	2	5	
69	Харьковъ	20	14	11	13	13	6	13	8	
70	Херсонъ	14	1	10	7	8	9	10	1	
71	Елисаветградъ	6	1	9	6	3	2	11	4	
72	Николаевъ	7	8	16	3	5	4	13	8	
73	Одесса	21	14	25	20	25	21	19	15	
74	Черниговъ	9	3	6	3	4	2	2	2	
75	Нѣжинъ	5	3	6	3	3	1	4	2	
76	Ревель	4	5	8	1	7	—	6	3	
77	Ярославль	9	4	9	5	2	5	7	1	
78	Рыбинскъ	6	6	4	2	2	1	4	3	
	Всего	1054	477	1135	539	990	522	1065	578	

съ распредѣленіемъ по возрастамъ, за 1872 годъ.

27	От 27 до 28 лѣтъ.		От 28 до 29 лѣтъ.		От 29 до 30 лѣтъ.		От 30 до 31 года.		От 31 до 32 лѣтъ.		От 32 до 33 лѣтъ.		№
ж.	м.	ж.	м.	ж.	м.	ж.	м.	ж.	м.	ж.	м.	ж.	
5	17	13	16	5	28	13	16	13	12	6	14	11	51
115	283	157	218	126	233	143	236	134	151	108	188	110	52
5	45	4	30	7	41	5	25	2	24	3	15	5	53
14	24	19	22	9	43	47	22	7	16	7	13	11	54
	4	2	1	1	6	6	1	—	2	3	2	1	55
	8	6	13	4	1	4	8	6	2	3	9	4	56
1	1	10	—	—	9	10	5	3	4	4	2	1	57
	4	4	7	2	5	2	1	2	2	2	4	1	58
	—	3	2	3	5	1	2	—	—	2	1	5	59
	5	1	4	—	8	—	6	1	2	1	4	—	60
	1	3	2	2	6	9	2	2	6	3	2	2	61
	5	1	3	1	5	4	2	2	7	2	—	1	62
	—	3	—	1	1	2	2	1	4	2	6	—	63
	14	5	8	3	7	4	5	11	9	1	14	2	64
	2	1	1	—	1	4	1	1	2	4	—	1	65
	3	2	1	2	—	2	4	2	2	2	3	1	66
10	17	12	8	7	11	10	9	8	8	9	15	9	67
1	7	5	1	3	2	3	2	1	4	1	4	1	68
12	11	15	13	11	15	9	9	8	5	6	10	9	69
	9	4	7	2	7	9	5	5	12	3	5	1	70
	10	7	12	3	11	9	2	5	5	4	4	3	71
	15	8	13	5	11	5	16	5	5	6	10	3	72
20	22	19	21	20	21	20	23	15	28	21	26	21	73
	4	3	4	4	6	4	3	9	4	—	2	3	74
	4	4	3	—	6	12	8	7	7	8	3	4	75
	6	2	8	1	6	5	3	2	1	1	1	3	76
	12	4	8	7	17	7	24	6	15	7	10	6	77
	4	2	3	—	1	—	5	—	6	—	—	—	78
500	1031	653	884	516	1068	753	928	627	719	451	771	463	

X. б) Число умершихъ всѣхъ вѣроисповѣданій въ важ

№	НАЗВАНІЯ ГОРОДОВЪ.	Отъ 33 до 34 лѣтъ.		Отъ 34 до 35 лѣтъ.		Отъ 35 до 36 лѣтъ.		Отъ 36 до 37 лѣтъ.		От
		м.	ж.	м.	ж.	м.	ж.	м.	ж.	
1	Архангельскъ	2	—	5	1	3	2	5	2	
2	Астрахань	20	7	22	14	22	9	13	3	
3	Вильно	11	6	9	5	9	8	7	3	
4	Витебскъ	3	1	1	3	8	1	6	4	
5	Динабургъ	3	—	4	7	6	3	2	—	
6	Владиміръ	1	1	5	2	5	1	4	2	
7	Вологда	5	2	6	3	1	3	7	1	
8	Житоміръ	4	2	5	8	4	6	4	4	
9	Воронежъ		с	в	ѣ	д	ѣ	н	і	
10	Вятка	1	2	15	6	10	6	1	1	
11	Гродно	5	—	2	3	2	4	3	2	
12	Брестъ-Литовская	4	1	1	7	4	3	3	4	
13	Новочеркаскъ	6	—	15	5	10	3	4	5	
14	Екатеринославъ	2	1	6	5	11	8	8	3	
15	Ростовъ на Дону	17	3	14	5	22	9	16	3	
16	Нахичевань	2	—	3	6	3	—	3	2	
17	Таганрогъ	12	3	18	6	15	11	10	2	
18	Казань	16	13	36	28	28	18	23	16	
19	Калуга	2	5	11	10	5	4	6	6	
20	Кіевъ	15	12	45	20	36	28	33	18	
21	Бердичевъ	4	4	13	6	2	6	5	5	
22	Черкассы	4	—	2	3	5	8	3	3	
23	Ковно	2	—	2	4	5	9	3	2	
24	Кострома	5	5	3	4	7	5	4	4	
25	Митава	1	1	3	4	4	1	3	1	
26	Либава	1	—	—	—	—	1	3	1	
27	Курскъ	4	3	7	10	15	11	15	6	
28	Рига	11	4	15	7	6	5	9	7	
29	Дерптъ	2	5	2	2	5	2	4	1	
30	Минскъ	4	2	9	13	12	7	3	—	
31	Бобруйскъ	2	—	2	1	6	1	3	2	
32	Пинскъ	1	—	3	2	2	4	2	1	
33	Могилевъ	2	2	4	5	—	1	3	1	
34	Москва	102	66	129	67	174	118	125	63	
35	Коломна	1	—	5	4	1	—	4	1	
36	Нижній-Новгородъ	15	7	23	13	28	12	32	7	
37	Новгородъ		с	в	ѣ	д	ѣ	н	і	
38	Петрозаводскъ	—	2	2	2	7	1	3	1	
39	Оренбургъ	4	1	6	3	9	6	5	3	
40	Орелъ	5	5	25	18	17	6	12	3	
41	Елецъ	2	—	8	5	5	1	3	1	
42	Пенза	4	1	10	9	3	2	5	3	
43	Пермь	5	5	6	3	11	7	6	10	
44	Екатеринбургъ	2	6	7	6	7	5	5	6	
45	Каменецъ-Подольская	1	1	4	5	9	8	4	8	
46	Полтава	—	2	10	12	6	2	2	1	
47	Кременчугъ съ Крюков.	8	2	12	9	19	11	16	7	
48	Псковъ	—	3	6	—	5	—	2	5	
49	Рязань	4	2	10	1	9	3	4	3	
50	Касимовъ	2	—	1	—	2	—	—	1	

..., съ распредѣленіемъ по возрастамъ, за 1872 годъ.

...до 39 ...	Отъ 39 до 40 лѣтъ.		Отъ 40 до 41 года.		Отъ 41 до 42 лѣтъ.		Отъ 42 до 43 лѣтъ		Отъ 43 до 44 лѣтъ.		Отъ 44 до 45 лѣтъ.		№
ж.	м.	ж.	м.	ж.	м.	ж.	м.	ж.	м.	ж.	м.	ж.	
	3	—	3	3	3	2	4	1	—	—	10	4	1
	20	12	16	16	9	10	12	12	12	7	12	8	2
	11	13	10	7	13	4	7	1	8	3	18	12	3
	1	2	12	9	3	1	1	2	2	4	3	3	4
	7	2	2	8	2	1	1	—	2	3	6	2	5
	7	1	3	3	3	1	1	2	2	1	7	5	6
	7	1	8	2	4	3	1	3	1	1	1	5	7
	6	12	3	6	6	6	1	2	4	1	7	9	8
	е		н		м		ѣ	е	т	с	я		9
	6	4	2	2	3	—	4	2	—	—	1	2	10
	8	10	11	10	4	3	1	10	2	1	6	3	11
	4	9	3	3	4	5	3	4	2	1	10	1	12
	18	1	2	2	8	3	6	3	6	3	16	5	13
	8	7	18	6	3	3	5	2	1	3	6	5	14
	13	9	22	11	9	2	14	2	13	2	20	7	15
	5	10	1	1	1	4	—	2	—	—	6	5	16
	23	4	13	11	8	5	5	3	4	1	13	9	17
	39	17	23	22	10	7	11	8	9	6	40	19	18
	4	6	11	10	5	3	9	1	3	1	4	5	19
	59	42	33	26	41	25	21	13	21	15	61	33	20
	11	11	2	4	7	7	6	12	4	4	12	14	21
	3	3	2	10	4	1	2	2	3	—	3	2	22
	5	5	7	8	4	1	1	4	1	1	9	4	23
	7	—	11	5	6	4	7	4	2	3	3	2	24
	3	1	2	3	2	3	—	—	1	—	6	8	25
	3	2	—	1	2	—	4	—	—	1	3	1	26
	10	9	24	14	4	4	9	4	8	3	8	10	27
	11	9	19	10	10	12	7	10	10	10	16	14	28
	4	—	4	3	2	1	2	2	3	2	5	4	29
	16	14	4	3	9	4	6	3	4	1	18	13	30
	2	5	2	1	—	2	—	—	—	2	2	—	31
	5	4	2	3	3	1	—	1	2	1	3	1	32
	5	4	1	3	3	2	2	1	9	—	1	3	33
	135	75	200	139	94	60	130	67	98	57	127	75	34
	9	10	4	3	1	1	—	1	2	—	14	2	35
	24	17	22	9	24	4	15	6	21	2	28	5	36
	е		н		н		ѣ	е	т	с	я		37
	—	—	3	2	—	1	—	—	1	—	2	—	38
	6	5	8	8	6	4	5	1	4	—	11	2	39
	23	16	5	5	10	3	5	3	8	6	19	15	40
	3	6	6	4	4	6	6	4	2	—	6	7	41
	12	9	10	4	9	1	7	2	6	2	15	11	42
	13	8	8	10	14	2	6	3	9	—	7	2	43
	8	7	16	6	7	1	6	3	7	8	5	6	44
	5	4	14	12	3	2	3	3	4	1	2	4	45
	10	7	4	2	4	3	5	4	6	2	9	8	46
	13	8	14	6	6	6	11	4	6	3	4	4	47
	3	6	2	4	2	1	6	2	6	2	1	2	48
	16	4	4	8	6	4	5	—	1	1	12	5	49
	2	2	1	2	—	1	4	1	—	—	4	2	50

X) б. Число умершихъ всѣхъ вѣроисповѣданій въ важнѣйшихъ

№	НАЗВАНІЯ ГОРОДОВЪ.	От 21 до 22 лѣтъ.		От 22 до 23 лѣтъ.		От 23 до 24 лѣтъ.		От 24 до 25 лѣтъ.		От 25 до лѣтъ.	
		м.	ж.	м.	ж.	м.	ж.	м.	ж.	м.	ж.
1	Архангельскъ	6	1	9	1	4	1	7	2	6	
2	Астрахань	17	6	17	11	18	8	13	4	11	
3	Вильно	7	8	13	9	24	3	15	11	14	
4	Витебскъ	3	5	4	3	5	2	6	4	9	
5	Динабургъ	5	1	1	—	4	2	4	2	3	
6	Владиміръ	1	2	9	4	1	—	2	2	2	
7	Вологда	7	2	8	4	2	1	3	2	4	
8	Житоміръ	6	8	5	1	5	3	7	7	6	
9	Воронежъ		с	в	ѣ	д	ѣ	н	і	й	
10	Вятка	3	—	14	4	2	1	3	2	3	
11	Гродно	5	—	3	3	7	5	8	7	8	
12	Брестъ-Литовскъ	13	2	15	2	10	1	12	4	7	
13	Новочеркаскъ	10	3	8	4	4	4	12	6	11	
14	Екатеринославль	13	5	3	3	2	6	9	3	2	
15	Ростовъ на Дону	8	4	18	2	16	3	12	10	18	
16	Нахичевань	5	2	4	3	1	2	4	3	6	
17	Таганрогъ	10	7	13	4	6	12	12	6	20	
18	Казань	19	14	32	15	14	21	19	14	24	
19	Калуга	1	—	4	3	4	5	1	1	3	
20	Кіевъ	33	24	38	23	30	15	42	34	39	
21	Бердичевъ	3	6	6	6	3	6	3	7	7	
22	Черкассы	4	1	2	4	1	1	4	4	3	
23	Ковно	2	—	6	1	4	2	8	4	4	
24	Кострома	7	5	4	5	9	1	12	1	7	
25	Митава	2	—	6	—	4	2	4	3	2	
26	Либава	2	—	—	1	2	1	2	1	2	
27	Курскъ	10	5	18	7	6	4	13	9	10	
28	Рига	9	7	9	8	9	9	12	4	9	
29	Дерптъ	1	—	1	—	—	—	4	4	2	
30	Минскъ	5	4	5	7	6	4	8	10	6	
31	Бобруйскъ	—	1	8	3	3	—	4	—	9	
32	Пинскъ	1	4	1	2	1	2	1	1	—	
33	Могилевъ	—	4	—	—	2	2	—	3	—	
34	Москва	134	46	140	92	119	69	122	73	140	
35	Коломна	9	1	7	—	2	2	5	1	—	
36	Нижній-Новгородъ	27	12	25	16	33	12	43	17	38	
37	Новгородъ		с	в	ѣ	д	ѣ	н	і	й	
38	Петрозаводскъ	2	2	4	2	5	3	7	2	1	
39	Оренбургъ	7	3	16	4	5	3	13	6	13	
40	Орелъ	27	4	31	5	15	9	22	10	18	
41	Елецъ	8	4	13	4	8	2	5	5	4	
42	Пенза	7	6	6	3	3	5	13	7	13	
43	Пермь	9	6	7	8	13	8	7	8	7	
44	Екатеринбургъ	12	7	10	3	7	6	5	3	4	
45	Каменецъ-Подольскъ	5	2	7	3	4	5	7	5	7	
46	Полтава	8	4	4	—	6	1	6	9	3	
47	Кременчугъ съ Крюков.	19	4	22	7	17	10	14	5	16	
48	Псковъ	2	—	5	1	5	1	8	—	4	
49	Рязань	11	1	5	3	3	5	8	—	5	
50	Касимовъ	1	2	1	3	2	1	1	2	—	

родахъ, съ распредѣленіемъ по возрастамъ, за 1872 годъ.

ъ 26 до 27 лѣтъ.		От 27 до 28 лѣтъ.		От 28 до 29 лѣтъ.		От 29 до 30 лѣтъ.		От 30 до 31 года.		От 31 до 32 лѣтъ.		От 32 до 33 лѣтъ.		№
м.	ж.	м.	ж.	м.	ж.	м.	ж.	м.	ж.	м.	ж.	м.	ж.	
4	2	4	—	2	1	7	1	1	2	—	3	2	3	1
13	18	21	14	13	13	13	14	17	23	10	3	10	15	2
14	11	15	12	17	9	15	11	7	5	7	7	8	5	3
3	8	6	2	7	2	3	2	4	5	5	2	5	5	4
10	3	3	1	7	1	5	6	5	1	8	2	5	—	5
—	3	1	—	2	4	4	2	1	1	4	1	3	—	6
2	1	5	4	3	1	2	4	2	5	3	2	3	1	7
5	5	3	2	1	5	8	13	5	4	1	7	2	6	8
н		е		ж		м		ѣ	е	т	с	я		9
4	3	4	2	7	3	10	3	5	4	2	1	—	2	10
8	2	5	4	6	7	8	10	7	15	6	—	2	5	11
9	7	10	6	10	3	18	11	1	3	6	3	5	4	12
10	4	9	10	4	4	16	4	8	2	7	11	5	3	13
7	3	5	6	7	6	15	14	4	1	2	1	5	3	14
17	6	10	11	19	6	14	4	18	11	12	—	9	2	15
—	3	1	1	—	2	4	11	1	1	2	1	3	—	16
9	9	13	6	12	7	6	6	17	10	8	5	7	4	17
13	12	22	17	20	13	25	23	19	15	16	9	19	10	18
5	2	3	5	1	3	11	10	3	4	4	6	4	4	19
29	24	29	27	31	20	49	48	28	19	28	24	28	17	20
3	4	5	10	6	—	15	9	4	4	6	5	2	2	21
5	2	1	1	6	—	3	6	5	7	3	5	4	7	22
3	3	3	—	1	3	8	6	5	5	3	1	3	1	23
5	3	9	8	7	4	3	5	2	3	5	4	12	3	24
—	—	1	1	4	2	5	—	2	2	—	1	1	—	25
—	—	1	—	—	—	2	—	2	2	—	—	1	1	26
10	8	15	8	8	3	13	9	11	11	7	9	9	1	27
7	8	9	7	8	7	4	6	11	12	12	8	10	13	28
—	—	1	1	1	1	1	4	4	6	2	—	3	2	29
6	3	3	5	6	4	3	10	2	2	2	8	4	7	30
3	—	4	—	1	2	3	2	1	—	—	—	1	—	31
1	—	—	1	2	1	2	1	1	—	2	1	1	1	32
2	—	—	2	—	—	—	2	—	—	3	2	1	3	33
121	90	136	90	132	92	137	66	154	115	120	64	126	70	34
1	2	3	2	1	2	2	—	2	1	—	—	—	—	35
24	13	26	11	35	8	27	11	27	15	20	8	1[illegible]	7	36
н		е		ж		м		ѣ	е	т	с	я		37
4	2	5	1	3	3	3	1	3	2	3	—	2	1	38
11	8	11	2	3	3	9	10	8	1	4	1	5	2	39
15	8	24	9	18	7	17	14	15	6	7	—	9	3	40
5	2	7	7	2	2	2	2	4	4	2	3	4	2	41
9	6	6	6	5	5	10	5	4	1	2	1	3	3	42
5	5	9	6	7	5	8	7	8	4	11	6	12	1	43
7	3	6	7	7	4	10	4	8	1	6	5	8	6	44
4	8	4	7	7	6	2	7	6	9	1	3	4	6	45
8	5	7	2	3	3	14	6	6	4	4	2	6	4	46
14	8	14	4	9	7	10	6	20	14	9	4	19	5	47
2	2	7	—	2	1	4	2	7	5	3	—	6	1	48
4	5	7	6	1	2	4	6	6	2	5	3	5	3	49
1	2	1	—	1	—	1	—	—	—	1	—	3	—	50

X) б. Число умершихъ всѣхъ вѣроисповѣданій въ важ

№	НАЗВАНІЯ ГОРОДОВЪ.	Отъ 21 до 22 лѣтъ.		Отъ 22 до 23 лѣтъ.		Отъ 23 до 24 лѣтъ.		Отъ 24 до 25 лѣтъ.		Отъ
		м.	ж.	м.	ж.	м.	ж.	м.	ж.	
1	Архангельскъ	6	1	9	1	4	1	7	2	
2	Астрахань	17	6	17	11	18	8	13	4	
3	Вильно	7	8	13	9	24	3	15	11	
4	Витебскъ	3	5	4	3	5	2	6	4	
5	Динабургъ	5	1	1	—	4	2	4	2	
6	Владиміръ	1	2	9	4	1	—	2	2	
7	Вологда	7	2	8	4	2	1	3	2	
8	Житоміръ	6	8	5	1	5	3	7	7	
9	Воронежъ		с	в	ѣ	д	ѣ	н	і	
10	Вятка	3	—	14	4	2	1	3	2	
11	Гродно	5	—	3	3	7	5	8	7	
12	Брестъ-Литовскъ	13	2	15	2	10	1	12	4	
13	Новочеркаскъ	10	3	8	4	4	4	12	6	
14	Екатеринославль	13	5	3	3	2	6	9	3	
15	Ростовъ на Дону	8	4	18	2	16	3	12	10	
16	Нахичевань	5	2	4	3	1	2	4	3	
17	Таганрогъ	10	7	13	4	6	12	12	6	
18	Казань	19	14	32	15	14	21	19	14	
19	Калуга	1	—	4	3	4	5	1	1	
20	Кіевъ	33	24	38	23	30	15	42	34	
21	Бердичевъ	3	6	6	6	3	6	3	7	
22	Черкассы	4	1	2	4	1	1	4	4	
23	Ковно	2	—	6	1	4	2	8	4	
24	Кострома	7	5	4	5	9	1	12	1	
25	Митава	2	—	6	—	4	2	4	3	
26	Либава	2	—	—	1	2	1	2	1	
27	Курскъ	10	5	18	7	6	4	13	9	
28	Рига	9	7	9	8	9	9	12	4	
29	Дерптъ	1	—	1	—	—	—	4	4	
30	Минскъ	5	4	5	7	6	4	8	10	
31	Бобруйскъ	—	1	8	3	3	—	4	—	
32	Пинскъ	1	4	1	2	1	2	1	1	
33	Могилевъ	—	4	—	—	2	2	—	3	
34	Москва	134	46	140	92	119	69	122	73	
35	Коломна	9	1	7	—	2	2	5	1	
36	Нижній-Новгородъ	27	12	25	16	33	12	43	17	
37	Новгородъ		с	в	ѣ	д	ѣ	н	і	
38	Петрозаводскъ	2	2	4	2	5	3	7	2	
39	Оренбургъ	7	3	16	4	5	3	13	6	
40	Орелъ	27	4	31	5	15	9	22	10	
41	Елецъ	8	4	13	4	8	2	5	5	
42	Пенза	7	6	6	3	3	5	13	7	
43	Пермь	[illegible]	6	7	8	13	8	7	8	
44	Екатеринбургъ	[illegible]	7	10	3	7	6	5	3	
45	Каменецъ-Подо[illegible]	[illegible]	2	7	3	4	5	7	5	
46	Полт[illegible]	[illegible]	4	4	—	6	1	6	9	
47	К[illegible]	[illegible]	4	22	7	17	10	14	5	
48	[illegible]	[illegible]	—	5	1	5	1	8	—	
[illegible]	[illegible]	[illegible]	1	5	3	3	5	8	—	
[illegible]	[illegible]	[illegible]	2	1	3	2	1	1	2	

съ распредѣленіемъ по возрастамъ. за 1872 годъ.

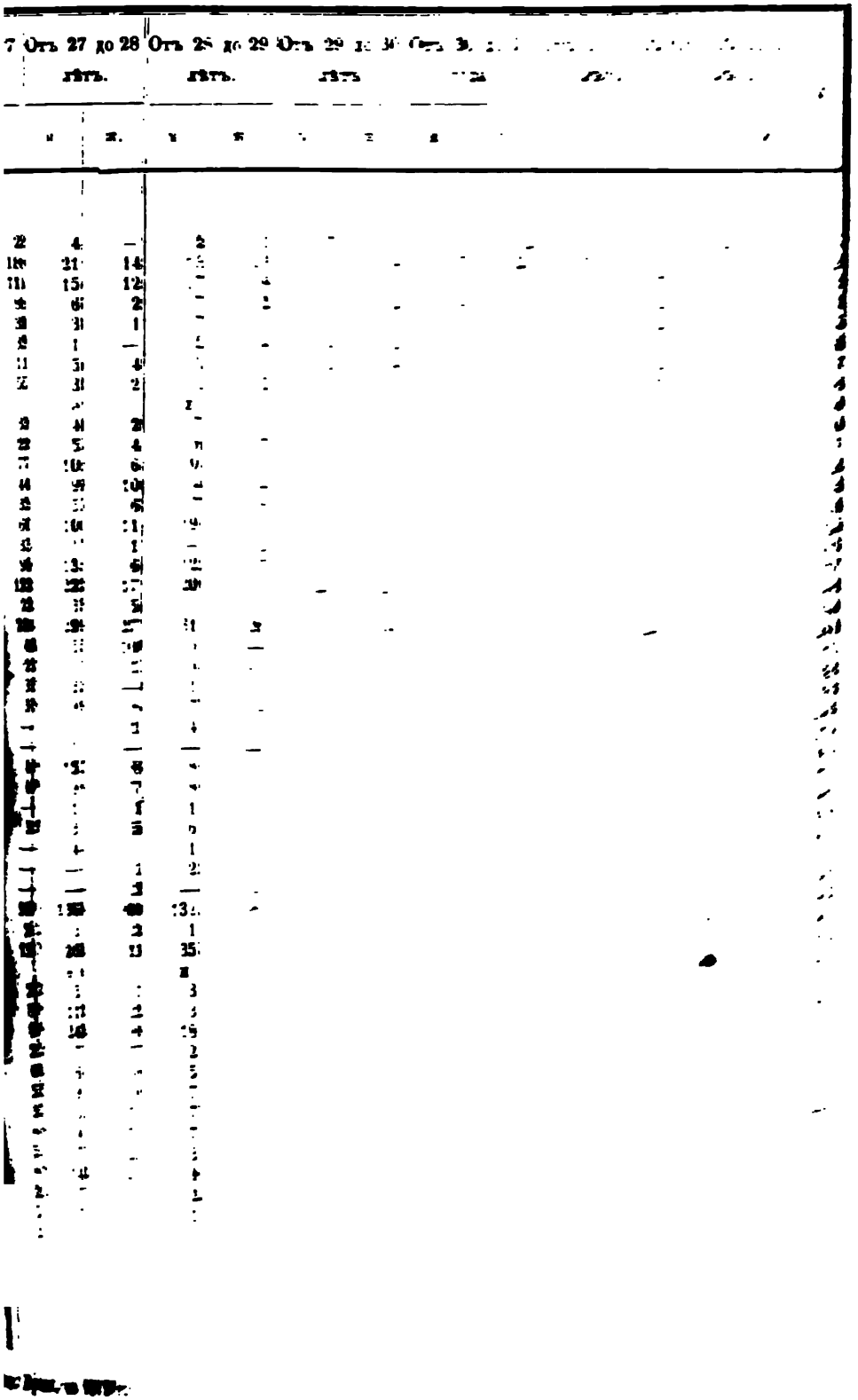

X. б) Число умершихъ всѣхъ вѣроисповѣданій въ важ

№	НАЗВАНІЯ ГОРОДОВЪ.	Отъ 33 до 34 лѣтъ.		Отъ 34 до 35 лѣтъ.		Отъ 35 до 36 лѣтъ.		Отъ 36 до 37 лѣтъ.		Отъ
		м.	ж.	м.	ж.	м.	ж.	м.	ж.	м.
51	Самара	14	4	27	9	19	7	11	8	
52	С.-Петербургъ	150	97	176	107	210	113	159	102	
53	Кронштадтъ	8	2	24	3	15	2	12	3	
54	Саратовъ	12	3	40	25	29	23	25	15	
55	Вольскъ	4	5	6	1	2	3	1	—	
56	Симбирскъ	5	2	3	2	10	4	9	8	
57	Сызрань	1	4	—	4	2	1	9	1	
58	Смоленскъ	3	1	12	10	2	3	4	3	
59	Симферополь	1	—	3	3	4	1	3	4	
60	Керчь	5	1	6	4	5	1	1	2	
61	Тамбовъ	4	6	15	8	5	1	7	2	
62	Козловъ	2	—	6	1	6	1	2	3	—
63	Моршанскъ	3	—	6	7	3	1	3	—	
64	Тверь	8	2	5	5	12	3	11	2	
65	Вышній-Волочекъ . . .	1	2	5	4	3	1	1	—	
66	Ржевъ	—	1	1	1	4	4	1	2	
67	Тула	4	2	11	7	18	6	11	10	
68	Уфа	1	—	8		12	7	2	—	
69	Харьковъ	10	3	21	11	10	7	8	6	
70	Херсонъ	8	—	19	5	9	4	14	2	
71	Елисаветградъ	4	2	13	7	5	4	7	2	
72	Николаевъ	10	5	7	5	11	8	10	5	
73	Одесса	25	23	26	16	15	16	21	15	
74	Черниговъ	4	2	4	2	3	10	10	2	
75	Нѣжинъ	2	3	2	2	4	3	6	4	
76	Ревель	4	1	1	3	4	1	3	3	
77	Ярославль	2	4	8	4	17	8	16	8	
78	Рыбинскъ	9	3	4	2	5	1	6	2	
	Всего . .	633	366	1011	620	1029	614	819	454	

ь, съ распредѣленіемъ по возрастамъ, за 1872 годъ.

▸ 27	От 27 до 28 лѣтъ.		От 28 до 29 лѣтъ.		От 29 до 30 лѣтъ.		От 30 до 31 года.		От 31 до 32 лѣтъ.		От 32 до 33 лѣтъ.		№
ж.	м.	ж.	м.	ж.	м.	ж.	м.	ж.	м.	ж.	м.	ж.	
5	17	13	16	5	28	13	16	13	12	6	14	11	51
113	283	157	218	126	233	143	236	134	151	108	188	110	52
5	45	4	30	7	41	5	25	2	24	3	15	5	53
14	24	19	22	9	43	47	22	7	16	7	13	11	54
—	4	2	1	1	6	6	1	—	2	3	2	1	55
—	8	6	13	4	1	4	8	6	2	3	9	4	56
1	1	10	—	—	9	10	5	3	4	4	2	1	57
3	4	4	7	2	5	2	1	2	2	2	4	1	58
2	—	3	2	3	5	1	2	—	—	2	1	5	59
3	5	1	4	—	8	—	6	1	2	1	4	—	60
4	1	3	2	2	6	9	2	2	6	3	2	2	61
2	5	1	3	1	5	4	2	2	7	2	—	1	62
3	—	3	—	1	1	2	2	1	4	2	6	—	63
3	14	5	8	3	7	4	5	11	9	1	14	2	64
1	2	1	1	—	1	4	1	1	2	4	—	1	65
—	3	2	1	2	—	2	4	2	2	2	3	1	66
10	17	12	8	7	11	10	9	8	8	9	15	9	67
1	7	5	1	3	2	3	2	1	4	1	4	1	68
12	11	15	13	11	15	9	9	8	5	6	10	9	69
3	9	4	7	2	7	9	5	5	12	3	5	1	70
2	10	7	12	3	11	9	2	5	5	4	4	3	71
5	15	8	13	5	11	5	16	5	5	6	10	3	72
20	22	19	21	20	21	20	23	15	28	21	26	21	73
4	4	3	4	4	6	4	3	9	4	—	2	3	74
4	4	4	3	—	6	12	8	7	7	8	3	4	75
3	6	2	8	1	6	5	3	2	1	1	1	3	76
9	12	4	8	7	17	7	24	6	15	7	10	6	77
2	4	2	3	—	1	—	5	—	6	—	—	—	78
500	1031	653	884	516	1068	758	928	627	719	451	771	463	

X. б) Число умершихъ всѣхъ вѣроисповѣданій въ важнѣйш

№	НАЗВАНІЯ ГОРОДОВЪ.	От 45 до 46 лѣтъ.		От 46 до 47 лѣтъ.		От 47 до 48 лѣтъ.		От 48 до 49 лѣтъ.		От 49 до лѣтъ.	
		м.	ж.	м.	ж.	м.	ж.	м.	ж.	м.	ж
1	Архангельскъ	2	6	3	—	2	1	3	—	7	
2	Астрахань	20	13	12	11	14	4	12	10	18	
3	Вильно	8	9	5	7	14	12	6	6	24	
4	Витебскъ	6	4	1	1	3	2	2	1	5	
5	Динабургъ	3	5	1	2	7	1	—	—	9	
6	Владиміръ	4	6	2	2	10	1	5	3	5	
7	Вологда	5	3	5	—	3	2	4	1	5	
8	Житомиръ	7	3	5	1	4	2	4	3	8	
9	Воронежъ		с	в	ъ	д	ъ	н	і	й	
10	Вятка	6	2	4	—	3	2	3	1	7	
11	Гродно	2	4	1	1	4	2	7	4	7	
12	Брестъ-Литовская	2	7	3	1	4	1	4	—	9	
13	Новочеркаскъ	3	2	9	1	11	2	8	4	19	
14	Екатеринославъ	11	6	2	—	4	2	6	3	25	
15	Ростовъ на Дону	16	5	7	4	8	2	7	2	10	
16	Нахичевань	2	—	1	4	6	1	2	2	10	
17	Таганрогъ	18	8	3	1	5	4	10	6	6	
18	Казань	28	21	14	13	26	7	14	9	23	
19	Калуга	2	4	7	2	6	5	6	1	7	
20	Кіевъ	26	25	32	20	22	21	15	20	63	
21	Бердичевъ	6	4	4	4	1	2	7	1	14	
22	Черкассы	8	2	—	1	—	1	7	5	1	
23	Ковно	7	5	3	2	1	1	5	1	4	
24	Кострома	7	6	4	—	7	4	4	3	4	
25	Митава	2	—	1	1	2	3	1	1	3	
26	Либава	—	1	2	1	—	—	1	—	—	
27	Курскъ	11	11	7	7	4	7	8	5	14	
28	Рига	13	16	8	9	14	6	12	6	15	
29	Дерптъ	4	1	5	2	3	—	6	3	5	
30	Минскъ	7	7	2	4	7	2	2	2	18	
31	Бобруйскъ	1	1	—	3	—	—	1	1	4	
32	Пинскъ	3	—	1	1	1	1	2	—	4	
33	Могилевъ	2	—	1	2	5	1	4	3	7	
34	Москва	181	95	93	61	109	53	120	65	114	
35	Коломна	3	2	2	2	2	1	3	1	6	
36	Нижній-Новгородъ	23	9	17	3	16	10	15	9	19	
37	Новгородъ		с	в	ъ	д	ъ	н	і	й	
38	Петрозаводскъ	6	—	5	—	5	2	2	1	1	
39	Оренбургъ	9	—	3	1	—	1	3	—	13	
40	Орелъ	13	9	9	3	13	2	9	3	22	
41	Елецъ	7	1	4	3	6	3	4	1	3	
42	Пенза	6	4	6	3	7	3	7	2	10	
43	Пермь	4	4	8	1	5	4	5	—	3	
44	Екатеринбургъ	11	10	4	5	5	4	11	5	5	
45	Каменецъ-Подольская	8	6	6	6	4	3	2	2	2	
46	Полтава	9	3	7	2	1	3	3	3	8	
47	Кременчугъ	17	7	7	2	5	6	10	2	14	
48	Псковъ	7	3	3	1	1	3	1	3	4	
49	Рязань	5	1	7	2	3	1	3	1	7	
50	Касимовъ	3	1	—	1	—	1	1	—	2	

родахъ, распредѣленныхъ по возрастамъ, за 1872 годъ.

тъ 50 до 51 года.		От 51 до 52 лѣтъ.		От 52 до 53 лѣтъ.		От 53 до 54 лѣтъ.		От 54 до 55 лѣтъ.		От 55 до 56 лѣтъ.		От 56 до 57 лѣтъ.		№
м.	ж.	м.	ж.	м.	ж.	м.	ж.	м.	ж.	м.	ж.	м.	ж.	
5	4	2	2	4	2	5	3	4	—	5	4	5	1	1
17	9	9	8	12	8	7	3	18	11	16	12	8	7	2
8	7	9	12	9	7	7	4	17	7	11	8	6	5	3
10	12	4	1	5	1	1	—	3	3	12	6	—	4	4
3	4	1	1	1	1	—	—	8	2	—	1	2	—	5
2	2	2	3	3	2	2	1	4	3	9	1	—	2	6
7	2	3	2	3	2	2	2	2	1	5	5	2	4	7
9	3	1	4	5	5	8	2	9	7	8	6	2	2	8
н		е		и		м		ѣ	е	т	с	я		9
2	2	3	—	1	1	2	5	2	—	1	1	3	1	10
—	6	2	6	4	4	1	5	6	2	3	7	1	3	11
2	3	1	3	4	1	1	—	6	2	7	3	5	5	12
8	1	4	7	5	1	2	1	10	4	6	3	5	2	13
8	4	4	2	3	2	4	1	8	5	3	3	4	2	14
14	3	4	2	4	2	5	1	7	3	11	6	10	3	15
—	—	1	2	2	—	4	3	3	5	4	—	1	1	16
14	4	4	3	4	1	11	2	7	2	6	6	5	4	17
20	18	19	6	19	12	9	7	13	13	16	9	7	5	18
7	2	3	4	6	4	2	3	11	9	3	2	9	5	19
32	22	25	21	28	20	22	8	36	31	21	22	16	8	20
9	1	9	4	6	5	11	2	10	5	3	12	3	—	21
5	7	3	4	2	—	4	2	3	1	3	—	3	1	22
7	4	—	—	4	1	4	—	6	5	5	2	1	1	23
3	3	4	5	5	4	2	3	5	—	3	2	4	1	24
4	—	4	—	3	1	3	1	2	3	3	—	1	1	25
3	—	1	—	1	1	1	1	—	—	1	2	—	2	26
18	18	5	2	6	5	4	3	10	6	8	5	6	10	27
11	9	5	6	11	9	11	8	11	7	13	9	11	9	28
4	4	3	2	3	1	4	3	3	1	3	—	6	3	29
8	3	8	6	5	2	8	1	12	11	4	5	7	2	30
—	1	1	1	1	—	1	2	—	2	2	—	1	1	31
4	6	2	3	5	2	—	2	2	—	4	3	2	2	32
1	2	—	3	—	1	1	2	—	3	4	2	1	2	33
164	125	73	39	106	58	92	42	78	49	116	94	67	45	34
—	3	3	1	3	1	1	2	6	1	2	1	1	—	35
15	9	12	5	12	6	14	4	18	5	11	3	9	5	36
н		е		и		м		ѣ	е	т	с	я		37
4	3	3	1	1	3	3	1	1	1	4	1	4	1	38
3	2	4	2	1	1	1	1	4	2	4	3	2	2	39
17	11	7	6	11	13	9	3	11	17	8	8	5	6	40
4	3	4	1	1	1	—	2	5	3	4	4	2	1	41
8	3	4	3	7	4	6	3	8	7	10	4	5	6	42
7	4	4	1	5	2	3	2	2	3	10	3	5	6	43
8	4	8	1	9	5	7	5	5	6	6	7	4	3	44
5	10	7	3	5	9	2	6	1	6	5	5	7	2	45
4	3	3	4	9	—	1	1	2	3	3	—	1	—	46
12	8	4	5	5	3	7	6	10	1	9	4	3	2	47
5	2	4	2	8	1	2	1	5	2	6	2	5	2	48
2	3	7	4	2	1	2	—	4	10	—	4	6	—	49
1	2	—	1	3	—	—	—	1	3	1	3	2	—	50

X. б) Число умершихъ всѣхъ вѣроисповѣданій въ важ

№	НАЗВАНІЯ ГОРОДОВЪ.	Отъ 45 до 46 лѣтъ.		Отъ 46 до 47 лѣтъ.		Отъ 47 до 48 лѣтъ.		Отъ 48 до 49 лѣтъ.		От
		м.	ж.	м.	ж.	м.	ж.	м.	ж.	м.
51	Самара	20	7	13	3	13	7	11	6	
52	С.-Петербургъ	176	88	126	71	164	77	143	63	
53	Кронштадтъ	12	—	8	—	9	2	7	—	
54	Саратовъ	21	10	21	16	20	15	22	3	
55	Вольскъ	1	4	—	2	2	2	3	—	
56	Симбирскъ	2	1	8	1	6	3	5	4	
57	Сызрань	7	3	4	3	6	4	3	1	
58	Смоленскъ	1	—	4	1	4	3	1	—	
59	Симферополь	3	1	5	—	3	3	6	1	—
60	Керчь	3	2	4	4	5	2	3	1	
61	Тамбовъ	4	7	3	3	4	5	1	—	
62	Козловъ	2	—	4	1	1	1	1	1	
63	Моршанскъ	1	1	5	—	3	1	—	2	
64	Тверь	9	11	7	2	7	1	8	5	
65	Вышній-Волочекъ	3	1	—	—	4	3	2	—	
66	Ржевъ	1		2	5	1	3	3	2	—
67	Тула	11	7	12	5	15	12	8	8	
68	Уфа	6	1	3	1	4	1	—	1	
69	Харьковъ	12	2	7	3	17	4	8	6	
70	Херсонъ	9	5	8	5	13	4	12	4	
71	Елисаветградъ	7	3	2	1	7	5	4	2	
72	Николаевъ	18	7	7	8	6	7	8	3	
73	Одесса	21	17	25	15	27	13	25	15	
74	Черниговъ	11	6	4	1	8	1	2	—	
75	Нѣжинъ	6	5	5	3	5	3	3	3	
76	Ревель	3	1	6	1	4	2	4	5	
77	Ярославль	17	9	6	2	7	2	4	6	
78	Рыбинскъ	8	—	14	10	6	—	4	—	
	Всего	949	541	649	371	754	388	678	347	

ь, съ распредѣленіемъ по возрастамъ, за 1872 годъ.

о 51	От 51 до 52 лѣтъ.		От 52 до 53 лѣтъ.		От 53 до 53 лѣтъ.		От 54 до 55 лѣтъ.		От 55 до 56 лѣтъ.		От 56 до 57 лѣтъ.		№
ж.	м.	ж.	м.	ж.	м.	ж.	м.	ж.	м.	ж.	м.	ж.	
3	9	6	13	2	1	2	8	9	7	3	6	6	51
81	126	64	122	63	111	74	102	70	110	86	97	66	52
—	8	3	6	—	3	—	8	2	7	2	4	1	53
9	18	9	16	4	12	7	27	21	19	11	10	12	54
1	4	3	2	3	2	—	2	3	4	1	4	2	55
8	6	2	3	2	4	2	6	3	7	4	4	1	56
—	3	—	2	1	4	4	3	4	2	2	3	1	57
1	4	1	5	2	4	3	9	6	3	4	4	2	58
—	—	—	1	1	2	3	2	—	4	—	2	1	59
1	3	—	4	1	4	1	7	1	4	1	9	—	60
4	5	1	3	2	5	1	11	7	4	4	1	1	61
—	4	2	—	2	—	2	2	3	2	1	4	3	62
2	2	2	—	1	1	1	2	3	5	4	—	2	63
15	6	3	6	4	3	5	7	2	6	4	6	4	64
1	1	1	—	—	—	1	4	4	1	2	1	—	65
3	2	3	4	1	—	2	1	1	3	4	8	1	66
10	11	5	11	11	10	6	14	10	8	7	5	12	67
1	2	2	1	1	3	1	3	2	2	—	3	1	68
14	10	3	10	7	5	1	8	8	13	10	4	1	69
6	8	2	5	10	8	2	11	4	9	8	14	6	70
7	4	4	2	2	4	2	3	3	6	2	5	4	71
14	5	5	8	3	6	4	5	7	14	10	4	5	72
20	24	15	25	15	20	14	20	11	14	17	16	19	73
5	3	4	2	—	—	3	5	6	4	2	—	2	74
10	2	7	3	2	4	3	4	5	3	2	7	4	75
8	8	4	5	2	6	5	4	—	6	1	5	3	76
8	16	1	12	6	7	2	3	4	6	8	4	3	77
—	1	—	—	4	2	—	—	—	5	—	—	—	78
503	588	356	633	368	533	311	680	472	680	493	495	343	

X. б) Число умершихъ всѣхъ вѣроисповѣданій, въ важ

№	НАЗВАНІЯ ГОРОДОВЪ.	От 57 до 58 лѣтъ.		От 58 до 59 лѣтъ.		От 59 до 60 лѣтъ.		От 60 до 61 года.		От
		м.	ж.	м.	ж.	м.	ж.	м.	ж.	и.
1	Архангельскъ	2	3	2	1	1	2	6	5	
2	Астрахань	7	—	9	5	15	18	17	17	
3	Вильно	14	17	6	9	24	17	4	11	
4	Витебскъ	7	1	3	2	3	2	8	13	
5	Динабургъ	5	2	1	1	3	1	1	3	
6	Владиміръ	6	1	1	4	4	4	1	5	
7	Вологда	3	1	1	3	1	1	1	8	
8	Житоміръ	1	2	2	5	12	16	7	6	
9	Воронежъ		с	в	ѣ	д	ѣ	н	і	і
10	Вятка	1	1	3	1	1	2	4	3	
11	Гродно	2	3	7	1	9	6	2	12	
12	Брестъ-Литовскъ	4	4	—	—	5	7	—	2	
13	Новочеркаскъ	3	1	4	1	11	10	—	4	
14	Екатеринославъ	5	2	2	1	15	5	13	4	
15	Ростовъ на Дону	5	1	4	4	4	11	10	11	
16	Нахичевань	4	2	1	—	7	5	1	3	
17	Таганрогъ	6	2	4	5	5	1	10	3	
18	Казань	14	3	15	7	12	21	22	15	
19	Калуга	1	2	4	2	13	10	12	4	
20	Кіевъ	21	16	21	10	45	63	31	34	
21	Бердичевъ	3	2	1	2	16	22	5	6	
22	Черкасы	7	1	1	1	—	2	9	8	
23	Ковно	1	5	—	3	7	9	3	7	
24	Кострома	6	3	4	3	1	4	5	3	
25	Митава	2	2	2	—	8	4	1	1	
26	Либава	—	—	1	4	—	2	1	—	
27	Курскъ	10	3	4	1	8	16	22	15	
28	Рига	18	5	10	9	14	13	16	13	
29	Дерптъ	9	1	1	—	2	2	9	7	
30	Минскъ	11	2	—	2	14	15	5	4	
31	Бобруйскъ	2	1	1	—	2	2	1	—	
32	Пинскъ	3	1	3	1	—	—	4	7	
33	Могилевъ	2	1	1	—	5	4	1	2	
34	Москва	91	65	61	55	99	62	144	126	
35	Коломна	—	—	—	1	9	8	3	4	
36	Нижній-Новгородъ	6	2	9	4	14	5	10	5	
37	Новгородъ		с	в	ѣ	д	ѣ	н	і	
38	Петрозаводскъ	1	2	1	1	—	1	8	8	
39	Оренбургъ	1	1	2	2	4	12	6	4	
40	Орелъ	7	4	1	3	22	25	12	13	
41	Елецъ	3	2	1	1	7	13	5	6	
42	Пенза	2	2	—	4	18	13	14	10	
43	Пермь	3	5	3	1	9	5	4	4	
44	Екатеринбургъ	5	4	2	2	3	3	11	5	
45	Каменецъ-Подольскъ	4	2	1	4	4	4	4	15	
46	Полтава	2	1	6	—	13	5	1	9	
47	Кременчугъ съ Крюков.	4	4	7	4	12	7	21	15	
48	Псковъ	3	5	3	1	5	5	7	3	
49	Рязань	2	4	3	3	10	11	3	1	
50	Касимовъ	2	—	3	—	2	4	—	3	

ъ, распредѣленныхъ по возрастамъ, за 1872 годъ.

) 63	От 63 до 64 лѣтъ.		От 64 до 65 лѣтъ.		От 65 до 66 лѣтъ.		От 66 до 67 лѣтъ.		От 67 до 68 лѣтъ.		От 68 до 69 лѣтъ.		№
ж.	м.	ж.	м.	ж.	м.	ж.	м.	ж.	м.	ж.	м.	ж.	
5	2	3	3	7	4	3	1	2	3	—	2	4	1
12	7	6	8	7	10	14	5	6	6	5	5	2	2
7	11	7	5	11	10	12	6	9	8	13	8	10	3
5	10	1	1	6	7	2	—	2	1	3	2	5	4
1	—	3	1	3	2	—	2	—	1	1	1	1	5
2	5	2	6	2	1	2	1	2	—	1	4	1	6
—	3	3	6	3	4	3	2	1	2	2	1	3	7
5	2	4	9	5	6	2	—	2	4	4	2	4	8
	е		и		м		ѣ	е	т	с	я		9
2	—	1	4	1	—	1	—	1	2	—	2	1	10
2	—	—	2	4	—	8	2	2	2	4	2	2	11
1	3	1	6	4	2	1	—	1	4	—	—	1	12
3	2	1	5	4	1		2	2	—	3	—	—	13
2	2	2	5	6	9	1	3	1	—	1	2	1	14
—	5	1	7	7	2	7	3	1	3	1	2	3	15
2	1	1	5	—	5	1	—	1	—	3	—	—	16
3	3	3	6		6	12	1	2	2	4	4	2	17
8	7	4	18	15	15	5	4	8	9	4	6	8	18
4	5	1	6	8	4	11	3	3	5	3	4	7	19
13	20	9	20	25	11	10	18	12	6	23	6	5	20
2	4	—	4	6	2	5	6	3	2	2	3	5	21
—	1	—	5	4	4	1	1	1	1	1	1	1	22
3	6	2	3	1	6	4	—	—	1	1	1	1	23
1	4	3	1	4	5	6	2	4	6	5	5	2	24
2	1	3	5	4	1	1	2	3	2	4	1	—	25
1	3	—	3	3	1	1	3	3	1	—	1	—	26
9	4	4	10	13	5	8	2	5	6	5	3	4	27
9	7	8	11	14	10	10	11	4	10	4	8	12	28
4	7	3	1	2	1	2	2	2	3	2	1	3	29
2	2	5	9	9	7	4	3	3	4	10	3	1	30
2	1	—	—	2	2	3	1	1	1	—	—	—	31
2	2	2	1	1	1	4	2	1	2	1	1	—	32
—	1	—	1	1	1		—	4	2	1	—	2	33
70	59	44	64	56	77	65	56	58	49	66	54	56	34
2	—	3	7	1	1	3	2	3	1	3	1	1	35
5	5	3	7	4	8	3	6	4	4	7	3	4	36
	е		и		м		ѣ	е	т	с	я		37
2	1	1	3	3	2	—	1	1	1	3	—	1	38
1	2		8	3	3	4	1	7	2	1	2		39
9	2	3	11	18	4	11	4	2	5	5	1	6	40
1	2	2	6	4	4	7	2	1	3	3	4	1	41
3	3	2	8	13	7	1	5	6	2	5	—	4	42
5	2	4	6	2	2	8	—	—	3	6	2	1	43
7	4	7	5	4	7	8	4	1	1	6	2	3	44
3	2	—	4	3	2	4	1	1	2	3	4	3	45
1	2	1	7	3	2	3	2	2	3	1	—	1	46
4	4	3	6	4	7	4	1	3	4	4	3	5	47
4	3	2	2	6	4	4	2	2	3	10	1	2	48
2	4	1	6	6	3	4	1	2	2	3	—	3	49
—	1		3	2	1	1	—	2	1	2	—	2	50

X. б) Число умершихъ всѣхъ вѣроисповѣданій, въ важн

№	НАЗВАНІЯ ГУБЕРНІЙ И ОБЛАСТЕЙ.	Отъ 57 до 58 лѣтъ.		Отъ 58 до 59 лѣтъ.		Отъ 59 до 60 лѣтъ.		Отъ 60 до 61 года.		Отъ 6 л
		м.	ж.	м.	ж.	м.	ж.	м.	ж.	м.
51	Самара	7	5	8	3	13	14	7	7	1
52	С.-Петербургъ	100	69	94	52	93	109	103	83	3
53	Кронштадтъ	3	—	1	2	15	4	1	1	—
54	Саратовъ	24	7	7	1	56	50	21	17	1
55	Волгскъ	1	—	1	—	11	7	1	3	3
56	Симбирскъ	2	1	2	1	4	8	11	5	5
57	Сызрань	—	—	2	1	9	4	6	1	1
58	Смоленскъ	1	4	2	—	6	7	1	1	1
59	Симферополь	7	1	3	2	5	2	—	—	1
60	Керчь	5	2	2	—	9	4	1	—	1
61	Тамбовъ	6	—	5	1	12	7	4	2	2
62	Козловъ	1	1	1	2	8	1	—	3	—
63	Моршанскъ	—	—	—	2	8	5	2	—	2
64	Тверь	6	2	4	3	5	5	5	8	3
65	Вышній-Волочекъ	—	—	—	—	7	7	2	—	1
66	Ржевъ	3	1	3	1	2	2	4	4	1
67	Тула	13	6	12	7	20	14	20	23	1
68	Уфа	1	1	1	—	2	8	1	2	1
69	Харьковъ	11	12	1	2	11	11	1	1	1
70	Херсонъ	8	3	2	—	15	13	5	9	1
71	Елисаветградъ	1	7	4	1	11	6	6	7	1
72	Николаевъ	10	4	7	2	5	7	18	17	4
73	Одесса	13	10	21	13	20	13	13	12	1
74	Черниковъ	3	2	4	—	13	7	6	7	—
75	Нѣжинъ	3	3	1	2	9	7	10	23	1
76	Ревель	6	3	2	4	5	4	8	2	
77	Ярославль	17	5	2	1	5	3	6	6	
78	Рыбинскъ	1	8	3	—	—	4	—	—	
	Всего	574	351	417	280	877	818	748	711	4

ь. съ распредѣленіемъ по возрастамъ, за 1872 годъ.

до 63	От 63 до 64 лѣтъ.		От 64 до 65 лѣтъ.		От 65 до 66 лѣтъ.		От 66 до 67 лѣтъ.		От 67 до 68 лѣтъ.		От 68 до 69 лѣтъ.		№
ж.	м.	ж.	м.	ж.	м.	ж.	м.	ж.	м.	ж.	м.	ж.	
4	2	1	13	6	4	1	5	2	3	3	3	1	51
75	56	66	72	90	74	85	72	73	66	62	55	57	52
1	3	3	1	1	1	—	3	2	—	—	—	—	53
12	7	6	27	30	12	11	8	4	8	9	1	5	54
3	2	1	3	4	1	4	1	1	—	1	—	1	55
1	3	1	2	—	5	7	2	2	6	—	1	2	56
2	3	3	10	6	—	2	—	—	6	3	—	—	57
—	—	5	—	11	3	1	1	4	—	2	2	2	58
2	2	—	10	2	1	1	—	—	2	1	1	1	59
1	—	—	7	2	1	—	1	1	1	1	1	2	60
4	1	1	15	12	2	4	4	1	2	2	2	—	61
1	1	—	4	2	2	3	2	2	2	2	—	1	62
—	1	1	5	5	—	3	1	1	1	1	—	—	63
—	3	5	2	6	5	6	1	2	2	5	—	1	64
2	1	1	3	6	—	—	1	1	—	—	—	1	65
2	4	4	2	1	1	1	2	1	3	—	1	—	66
8	8	10	15	14	7	8	5	4	8	8	3	6	67
2	1	—	3	1	3	1	2	—	—	3	1	2	68
3	3	3	12	13	3	5	7	3	2	6	8	1	69
2	2	2	9	10	6	3	2	1	3	1	3	1	70
3	2	3	3	5	4	3	4	2	1	3	1	4	71
6	6	2	7	8	7	5	3	5	5	6	1	2	72
20	14	16	19	9	13	15	24	11	17	13	10	10	73
1	1	—	2	2	2	3	2	3	2	2	3	2	74
6	1	3	3	7	5	3	7	3	2	3	1	1	75
6	2	2	3	3	1	2	4	4	2	4	1	2	76
6	5	4	6	4	11	6	1	6	1	6	4	4	77
—	—	3	2	—	—	—	4	3	—	—	2	—	78
496	361	395	590	574	453	457	345	329	330	336	268	293	

X) б. Число умершихъ всѣхъ вѣроисповѣданій въ важнѣйшихъ

№	НАЗВАНІЯ ГОРОДОВЪ.	Отъ 69 до 70 лѣтъ.		Отъ 70 до 71 года.		Отъ 71 до 72 лѣтъ.		Отъ 72 до 73 лѣтъ.		Отъ 73 до лѣтъ.	
		м.	ж.	м.	ж.	м.	ж.	м.	ж.	м.	ж.
1	Архангельскъ.	5	1	3	5	—	3	5	1	1	
2	Астрахань	10	12	14	19	6	5	10	9	5	
3	Вильно.	11	14	6	3	14	7	7	5	9	
4	Витебскъ	3	2	5	9	—	2	3	3	1	
5	Динабургъ.	8	12	1	1	1	1	3	1	1	
6	Владиміръ.	3	8	2	3	1	3	1	1	2	
7	Вологда.	5	8	9	6	4	3	4	5	—	
8	Житоміръ.	16	7	8	9	6	3	2	2	2	
9	Воронежъ.		с	в	ѣ	д	ѣ	н	і	й	
10	Вятка.	1	1	1	2	2	1	1	1	1	
11	Гродно	11	5	7	3	2	—	3	—	1	
12	Брестъ-Литовскъ.	6	8	3	4	3	—	1	—	1	
13	Новочеркаскъ	6	8	1	4	13	3	4	—	2	
14	Екатеринославль . . .	8	6	10	1	1	—	2	—	2	
15	Ростовъ на Дону	9	7	3	7	3	—	6	1	1	
16	Нахичевань	11	6	3	—	2	4	2	1	—	
17	Таганрогъ	6	1	12	4	4		4	3	4	
18	Казань	11	20	10	22	3	8	8	15	4	
19	Калуга	13	15	7	7	3	4	6	4	1	
20	Кіевъ	24	19	21	21	6	7	4	11	7	
21	Бердичевъ	5	5	24	18	9	9	3	4	2	
22	Черкассы	—	—	9	12	1	2	—	—	—	
23	Ковно	5	3	1	6	2	1	2	2	1	
24	Кострома	1	4	9	5	4	1	3	2	4	
25	Митава	4	5	2	2	3	3	1	4	—	
26	Либава	—	1	1	1	3	2	—	—	3	
27	Курскъ	13	13	13	13	4	1	4	2	3	
28	Рига	4	14	12	14	4	10	11	8	5	
29	Дерптъ	2	5	2	5	4	2	—	2	—	
30	Минскъ	10	9	11	7	2	1	4	3	—	
31	Бобруйскъ	2	1	2	3	—	—	1	—	1	
32	Пинскъ	1	2	8	3	1	—	2	1	—	
33	Могилевъ	1	1	1	2	2	6	—	—	2	
34	Москва	55	79	76	120	48	50	50	53	37	
35	Коломна	7	2	1	5	3	1	—	2	1	
36	Нижній-Новгородъ . . .	5	9	3	3	5	6	2	5	3	
37	Новгородъ		с	в	ѣ	д	ѣ	н	і	й	
38	Петрозаводскъ	—	—	1	7	1	2	1	1	—	
39	Оренбургъ	6	15	4	2	5	1	4	2	1	
40	Орелъ	25	28	6	3	8	5	5	5	1	
41	Елецъ	1	5	5	6	9	5	—	4	6	
42	Пенза	7	11	4	7	5	7	2	1	—	
43	Пермь	2	5	5	3	4	2	2	3	1	
44	Екатеринбургъ	3	3	7	8	1	2	1	3	2	
45	Каменецъ-Подольскъ . .	2	1	3	6	2	—	5	2	3	
46	Полтава	9	7	3	3	1	2	—	1	—	
47	Кременчугъ съ Крюков. .	5	10	10	11	5	7	5	3	2	
48	Псковъ	3	3	1	6	—	1	1	5	1	
49	Рязань	3	8	7	7	4	2	6	1	3	
50	Касимовъ	1	3	1	5	—	1	1	1	1	

ородахъ, съ распредѣленіемъ по возрастамъ, за 1872 годъ.

тъ 74 до 75 лѣтъ.		От 75 до 76 лѣтъ.		От 76 до 77 лѣтъ.		От 77 до 78 лѣтъ.		От 78 до 79 года.		От 79 до 80 лѣтъ.		От 80 до 85 лѣтъ.		№
м.	ж.	м.	ж.	м.	ж.	м.	ж.	м.	ж.	м.	ж.	м.	ж.	
1	3	2	4	1	—	1	2	1	1	3	3	1	4	1
3	8	8	7	3	4	3	4	—	5	1	6	12	15	2
6	15	3	7	5	4	5	4	3	1	11	7	7	15	3
1	1	4	6	7	8	1	—	—	2	—	—	5	7	4
—	1	4	1	3	1	1	1	—	—	1	—	4	2	5
3	2	1	2	—	2	2	3	3	2	1	1	12	7	6
3	4	3	4	3	—	2	3	1	3	—	1	6	8	7
8	5	1	4	—	1	—	2	5	—	3	7	6	6	8
н		е		и		м		ѣ	е	т	с	я		9
2	—	1	—	1	1	—	1	—	—	—	—	3	7	10
5	3	3	6	2	—	4	1	2	1	5	3	3	3	11
6	2	—	—	—	—	2	2	—	—	3	4	2	2	12
4	3	2	1	—	—	1	1	1	1	3	3	7	8	13
4	4	3	3	1	1	1	1	1	1	1	3	2	1	14
1	1	2	1	2	—	1	2	1	—	3	5	3	3	15
2	5	1	4	—	2	2	1	—	1	—	—	3	8	16
1	2	10	7	2	—	3	2	3	1	2	—	8	13	17
11	7	10	6	6	5	4	10	3	4	6	9	7	8	18
2	6	8	6	2	1	2	7	3	1	3	5	6	10	19
10	15	12	10	8	4	2	6	2	6	10	9	17	24	20
10	10	—	1	—	—	1	2	1	—	10	11	6	2	21
1	—	2	2	2	—	1	—	—	1	1	—	4	3	22
3	—	1	2	—	2	1	1	1	—	—	2	4	2	23
1	2	4	2	1	—	1	3	3	1	3	1	3	8	24
1	1	3	2	—	2	2	3	—	1	1	—	3	10	25
1	1	1	2	2	—	—	3	2	—	3	1	3	2	26
12	9	6	6	2	1	2	2	1	2	8	10	7	7	27
6	11	6	15	3	9	6	8	—	11	4	7	10	31	28
—	4	3	1	—	3	1	4	—	1	1	1	1	6	29
6	—	3	7	1	2	1	1	2	—	7	3	5	7	30
—	—	—	2	—	1	—	—	1	—	—	—	2	—	31
—	—	1	1	—	—	—	—	—	—	—	—	2	4	32
—	3	2	—	1	2	1	—	2	—	1	3	1	2	33
33	56	34	63	26	35	23	29	17	33	20	39	37	75	34
3	1	3	1	1	1	2	1	1	1	3	4	2	8	35
8	6	4	6	—	2	1	5	4	1	2	3	2	6	36
н		е		и		м		ѣ	е	т	с	я		37
—	1	3	—	—	1	2	—	1	1	1	2	3	4	38
2	3	1	1	3	—	3	2	—	—	3	4	3	4	39
9	16	6	3	1	2	4	6	2	3	3	17	5	7	40
5	7	7	3	3	—	2	2	3	—	4	5	4	4	41
2	9	5	3	4	2	3	2	1	1	3	8	1	5	42
—	5	1	1	4	1	—	3	2	4	4	8	—	—	43
2	8	1	2	3	4	2	6	3	—	1	3	—	—	44
—	4	2	1	—	—	2	3	2	2	1	3	10	7	45
2	4	2	1	1	2	—	2	2	—	4	12	6	5	46
3	—	5	1	1	1	3	1	3	2	2	7	12	21	47
3	3	—	1	—	—	2	—	2	1	2	1	5	4	48
3	9	2	—	2	—	1	4	—	1	3	6	10	8	49
4	4	—	4	—	—	—	1	1	1	2	3	2	10	50

X. б) Число умершихъ всѣхъ вѣроисповѣданій въ важнѣйши

№	НАЗВАНІЯ ГОРОДОВЪ.	От 69 до 70 лѣтъ.		От 70 до 71 года.		От 71 до 72 лѣтъ.		От 72 до 73 лѣтъ.		От 73 до 7 лѣтъ	
		м.	ж.	м.	ж.	м.	ж.	м.	ж.	м.	ж.
51	Самара	10	11	3	5	2	2	1	5	1	—
52	С.-Петербургъ	68	103	64	81	45	71	46	73	32	
53	Кронштадтъ	5	5	—	1	3	2	1	1	1	
54	Саратовъ	32	42	16	19	17	10	10	1	1	
55	Вольскъ	10	10	3	1	—	4	1	3	—	
56	Симбирскъ	6	12	10	9	4	1	3	3	2	
57	Сызрань	15	8	1	3	5	7	1	3	1	
58	Смоленскъ	4	5	2	2	2	9	2	2	2	
59	Симферополь	4	3	—	—	—	1	5	4	2	
60	Керчь	8	5	2	1	3	—	1	—	2	
61	Тамбовъ	9	16	7	9	1	1	2	—	4	—
62	Козловъ	6	8	3	2	6	4	2	2	—	
63	Моршанскъ	10	5	5	2	1	5	1	2	1	
64	Тверь	—	4	4	6	3	1	3	3	5	
65	Вышній-Волочекъ . . .	3	4	—	—	2	2	1	—	—	—
66	Ржевъ	—	1	1	5	2	3	1	1	2	
67	Тула	21	16	8	11	9	3	8	14	4	
68	Уфа	1	2	8	3	4	—	4	1	2	—
69	Харьковъ	8	11	12	9	9	10	2	6	4	
70	Херсонъ	12	17	6	5	4	2	5	—	—	
71	Елисаветградъ	7	4	5	5	6	3	4	1	2	
72	Николаевъ	3	5	16	15	1	2	10	7	5	
73	Одесса	34	14	23	20	12	18	11	10	14	
74	Черниговъ	7	3	3	4	1	—	3	1	4	
75	Нѣжинъ	5	4	9	6	7	7	4	2	2	
76	Ревель	2	3	2	9	7	3	1	5	2	
77	Ярославль	3	8	2	13	3	3	3	1	3	
78	Рыбинскъ	—	6	—	4	6	—	5	2	4	—
	Всего	**642**	**747**	**573**	**673**	**379**	**360**	**333**	**336**	**289**	**2**

]рода хъ, съ распредѣленіемъ по возрастамъ, за 1872 годъ.

гъ 74 до 75 лѣтъ.		От 75 до 76 лѣтъ.		От 76 до 77 лѣтъ.		От 77 до 78 лѣтъ.		От 78 до 79 лѣтъ.		От 79 до 80 лѣтъ.		От 80 до 85 лѣтъ.		№
м.	ж.	м.	ж.	м.	ж.	м.	ж.	м.	ж.	м.	ж.	м.	ж.	
2	6	1	4	1	1	2	—	—	—	9	12	2	5	51
40	81	33	61	26	41	22	37	22	30	21	31	62	112	52
—	—	2	—	2	1	3	2	1	1	2	2	2	5	53
9	24	12	7	2	3	3	10	4	6	17	40	15	14	54
4	4	2	2	3	1	—	1	—	2	6	7	9	5	55
1	4	5	5	2	3	1	1	1	1	4	5	8	13	56
3	3	—	—		2	3	1	2	2	2	10	—	—	57
4	6	—	1	—	2	1	—	—	—	1	5	2	2	58
3	3	—	—	1	—	2	1	1	1	1	1	1	—	59
3	1	—	—	—	—	—	—	—	—	4	2	—	—	60
9	5	2	4	1	1	2	3	2	3	6	10	2	8	61
5	4	5	4	1	1	1	1	—	2	2	8	9	6	62
2	5	2	—	1	1	1	—	—	1	3	6	4	7	63
2	5	—	9	2	4	1	1	1	2	—	2	4	11	64
6	2	—	2	1	1	—	—	—	—	1	4	2	—	65
—	2	2	—	1	—	1	1	2	1	—	1	3	5	66
4	5	9	8	6	7	6	3	3	1	7	14	5	11	67
6	3	5	1	2	—	—	1	1	2	2	1	5	13	68
6	9	4	6	3	2	2	2	2	—	3	2	3	7	69
6	3	1	2	1	5	1	1	—	—	9	6	7	9	70
7	3	6	6	—	—	3	1	2	1	2	1	8	6	71
4	5	7	11	2	2	3	6	5	4	5	9	18	22	72
9	6	6	11	14	6	3	3	12	10	10	3	5	8	73
3	4	—	3	1	—	—	—	—	—	7	3	3	5	74
1	5	1	7	—	1	3	1	1	—	1	3	7	4	75
5	4	4		6 1	6	—	2	2	6	3	2	9	18	76
5	3	4	1	1	3	1	2	2	2	2	1	6	16	77
1	—	3	1	1	1	3	1	—	—	2	1	3	2	78
343	469	302	375	183	202	172	229	152	181	285	424	471	712	

X. б) Число умершихъ всѣхъ вѣроисповѣданій въ важнѣйши

№	НАЗВАНІЯ ГОРОДОВЪ.	Отъ 85 до 90 лѣтъ.		Отъ 90 до 95 лѣтъ.		Отъ 95 до 100 лѣтъ.		Отъ 100 до 105 лѣтъ.		Отъ 105 до лѣтъ.	
		м.	ж.	м.	ж.	м.	ж.	м.	ж.	м.	ж
1	Архангельскъ	1	11	—	1	—	—	—	—	—	
2	Астрахань	3	7	—	8	1	5	—	—	—	
3	Вильно	5	8	4	1	4	2	—	—	—	
4	Витебскъ	—	—	—	—	—	—	—	—	—	
5	Динабургъ	—	—	—	—	—	—	—	—	—	
6	Владиміръ	1	1	—	—	—	—	—	—	—	
7	Вологда	2	4	—	3	—	—	—	—	—	
8	Житоміръ	2	2	1	2	—	1	—	—	—	
9	Воронежъ		с	в	ѣ	д	ѣ	н	і	й	
10	Вятка	—	1	—	2	—	—	—	—	—	
11	Гродно	2	4	—	2	—	2	—	—	—	
12	Брестъ-Литовская	4	3	1	—	1	—	—	—	—	
13	Новочеркаскъ	—	—	—	—	—	—	—	—	—	
14	Екатеринославъ	1	—	1	1	—	—	—	—	—	
15	Ростовъ на Дону	—	1	2	6	2	2	—	—	—	
16	Нахичевань	—	—	—	—	—	—	—	—	—	
17	Таганрогъ	2	4	1	2	2	1	—	2	—	
18	Казань	5	17	4	8	4	5	—	—	—	
19	Калуга	2	5	—	—	—	—	—	—	—	
20	Кіевъ	7	10	3	2	2	1	—	1	—	
21	Бердичевъ	3	3	—	1	1	—	—	—	—	
22	Черкассы	—	—	2	—	1	—	—	—	—	
23	Ковно	4	7	—	—	—	—	—	—	—	
24	Кострома	1	3	—	—	—	—	—	—	—	
25	Митава	2	4	2	3	—	—	—	—	—	
26	Либава	1	3	1	1	—	1	—	—	—	
27	Курскъ	15	20	—	1	1	—	—	—	—	
28	Рига	8	17	3	5	1	3	—	1	—	
29	Дерптъ	1	1	—	2	1	—	—	—	—	
30	Минскъ	5	6	1	2	—	—	—	—	—	
31	Бобруйскъ	—	—	—	—	—	—	—	—	—	
32	Пинскъ	2	—	—	—	—	1	—	—	—	
33	Могилевъ	—	1	—	—	1	—	—	—	—	
34	Москва	23	46	11	14	—	5	1	1	1	
35	Коломна	3	4	1	1	—	—	—	—	—	
36	Нижній-Новгородъ	7	11	—	—	—	—	—	—	—	
37	Новгородъ		с	в	ѣ	д	ѣ	н	і	й	
38	Петрозаводскъ	1	1	—	—	—	—	—	—	—	
39	Оренбургъ	—	—	—	—	—	—	—	—	—	
40	Орелъ	25	22	—	—	—	—	—	—	—	
41	Елецъ	4	15	—	—	—	—	—	—	—	
42	Пенза	2	—	1	2	—	1	—	—	1	
43	Пермь	18	10	—	—	—	—	—	—	—	
44	Екатеринбургъ	9	23	—	—	—	—	—	—	—	
45	Каменецъ-Подольская	6	4	—	—	—	—	—	—	—	
46	Полтава	3	1	2	3	—	—	—	—	—	
47	Кременчугъ	5	2	3	4	3	2	—	—	—	
48	Псковъ	—	2	—	—	—	—	—	—	—	
49	Рязань	7	5	4	3	—	—	—	—	—	
50	Касимовъ	1	1	—	—	—	—	—	—	—	

ь, съ распредѣленіемъ по возрастамъ, за 1872 годъ.

о 115 лѣтъ.		От 115 до 120 лѣтъ.		От 120 до 125 лѣтъ.		Свыше 125 лѣтъ.		В С Е Г О.			№
ж.		м.	ж.	м.	ж.	м.	ж.	мужск. п.	женск. п.	обоего пола.	
—		—	—	—	—	—	—	345	253	598	1
—		—	—	—	—	—	—	1602	1407	3009	2
—		—	—	—	—	—	—	1287	1085	2372	3
—		—	—	—	—	—	—	458	415	873	4
—		—	—	—	—	—	—	348	287	635	5
—		—	—	—	—	—	—	365	291	656	6
—		—	—	—	—	—	—	373	301	674	7
—		—	—	—	—	—	—	701	645	1346	8
		е		и	м	ѣ	е	т	с	я	9
—		—	—	—	—	—	—	329	239	568	10
—		—	—	—	—	—	—	518	489	1007	11
—		—	—	—	—	—	—	869	671	1540	12
—		—	—	—	—	—	—	762	561	1323	13
—		—	—	—	—	—	—	834	754	1588	14
—		—	—	—	—	—	—	1007	641	1648	15
—		—	—	—	—	—	—	299	291	590	16
—		—	—	—	—	—	—	906	686	1592	17
—		—	—	—	—	—	—	2195	1947	4142	18
—		—	—	—	—	—	—	619	535	1154	19
—		—	—	—	—	—	—	2960	2525	5485	20
—		—	—	—	—	—	—	974	886	1860	21
—		—	—	—	—	—	—	461	464	925	22
—		—	—	—	—	—	—	471	386	857	23
—		—	—	—	—	—	—	579	459	1038	24
—		—	—	—	—	—	—	290	241	531	25
—		—	—	—	—	—	—	207	129	336	26
—		—	—	—	—	—	—	1613	1456	3069	27
—		—	—	—	—	—	—	1625	1196	3120	28
—		—	—	—	—	—	—	303	242	545	29
—		—	—	—	—	—	—	870	748	1618	30
—		—	—	—	—	—	—	209	152	361	31
—		—	—	—	—	—	—	193	150	343	32
—		—	—	—	—	—	—	268	254	522	33
—		—	—	—	1	—	—	12457	9940	22397	34
—		—	—	—	—	—	—	358	259	617	35
—		—	—	—	—	—	—	1585	954	2539	36
		е		и	м	ѣ	е	т	с	я	37
—		—	—	—	—	—	—	365	275	640	38
—		—	—	—	—	—	—	998	816	1814	39
—		—	—	—	—	—	—	1542	1224	2766	40
—		—	—	—	—	—	—	824	778	1602	41
—		—	—	—	—	—	—	871	768	1639	42
—		—	—	—	—	—	—	920	745	1665	43
—		—	—	—	—	—	—	810	736	1546	44
—		—	—	—	—	—	—	616	584	1200	45
—		—	—	—	—	—	—	717	622	1339	46
—		—	—	—	—	—	—	1153	890	2043	47
—		—	—	—	—	—	—	417	340	757	48
—		—	—	—	—	—	—	602	500	1102	49
—		—	—	—	—	—	—	187	197	384	50

X. б) Число умершихъ всѣхъ вѣроисповѣданій въ важнѣйш

№	НАЗВАНІЯ ГОРОДОВЪ.	Отъ 85 до 90 лѣтъ.		Отъ 90 до 95 лѣтъ.		Отъ 95 до 100 лѣтъ.		Отъ 100 до 105 лѣтъ.		Отъ 105 до лѣтъ.	
		м.	ж.	м.	ж.	м.	ж.	м.	ж.	м.	ж
51	Самара	1	1	—	1	—	—	—	—	—	
52	С.-Петербургъ	23	52	7	14	1	5	1	1	—	
53	Кронштадтъ	—	3	—	1	—	—	—	—	—	
54	Саратовъ	11	11	8	12	4	5	4	—	1	
55	Вольскъ	2	3	1	—	—	—	—	—	—	
56	Симбирскъ	4	2	—	—	—	—	—	—	—	
57	Сызрань	4	6	3	3	2	1	—	—	—	
58	Смоленскъ	1	—	—	—	—	—	—	—	—	
59	Симферополь	1	1	2	—	2	1	—	—	—	
60	Керчь	2	—	—	—	—	1	—	—	—	
61	Тамбовъ	1	4	1	4	2	2	1	1	—	
62	Козловъ	2	5	2	2	—	—	—	—	—	
63	Моршанскъ	1	3	1	3	1	1	—	—	—	
64	Тверь	2	3	2	—	1	—	—	—	—	
65	Вышній-Волочекъ	2	2	—	—	—	—	—	—	—	
66	Ржевъ	4	2	—	—	—	—	—	—	—	
67	Тула	12	10	2	3	1	1	—	1	—	
68	Уфа	2	2	3	1	—	4	—	—	—	
69	Харьковъ	1	1	—	1	—	—	—	—	—	
70	Херсонъ	1	2	—	—	—	—	2	—	—	
71	Елисаветградъ	4	—	—	2	1	—	—	—	—	
72	Николаевъ	7	11	7	7	1	3	2	—	—	
73	Одесса	2	2	—	—	—	—	—	—	—	
74	Черниговъ	2	2	1	—	—	1	—	—	—	
75	Нѣжинъ	—	1	2	—	—	—	—	—	—	
76	Ревель	4	2	—	1	1	—	—	—	—	
77	Ярославль	4	3	2	1	—	1	—	—	—	
78	Рыбинскъ	4	1	1	1	—	—	—	—	—	
	Всего . .	297	425	93	137	42	58	11	8	3	

Примѣчаніе. Сверхъ того не распредѣлено по возрастамъ въ городахъ: Виткѣ 1 м., К
Кронштадтѣ 53 м., а всего 480 м. и 179 ж.

ь, съ распредѣленіемъ по возрастамъ, за 1872 годъ.

115	От 115 до 120 лѣтъ.		От 120 до 125 лѣтъ.		Свыше 125 лѣтъ.		В С Е Г О.			№
ж.	м.	ж.	м.	ж.	м.	ж.	мужск. п.	женск. п.	об. пола.	
—	—	—	—	—	—	—	1594	1156	2750	51
—	—	—	—	—	—	—	15321	10958	26279	52
—	—	—	—	—	—	—	1126	375	1501	53
—	—	—	—	—	—	—	3036	2502	5538	54
—	—	—	—	—	—	—	546	456	1002	55
—	—	—	—	—	—	—	803	677	1480	56
—	—	—	—	—	—	—	531	464	995	57
—	—	—	—	—	—	—	494	438	932	58
—	—	—	—	—	—	—	243	175	418	59
—	—	—	—	—	—	—	458	272	730	60
—	—	—	—	—	—	—	682	609	1291	61
—	—	—	—	—	—	—	503	402	905	62
—	—	—	—	—	—	—	367	354	721	63
—	—	—	—	—	—	—	770	656	1426	64
—	—	—	—	—	—	—	244	206	450	65
—	—	—	—	—	—	—	467	405	872	66
—	—	—	—	—	—	—	1626	1322	2948	67
—	—	—	—	—	—	—	500	375	875	68
—	—	—	—	—	—	—	1444	1191	2635	69
—	—	—	—	—	—	—	1168	894	2062	70
—	—	—	—	—	—	—	819	558	1377	71
—	—	—	—	—	—	—	1398	1191	2589	72
—	—	—	—	—	—	—	3458	2757	6215	73
—	—	—	—	—	—	—	592	464	1056	74
—	—	—	—	—	—	—	573	574	1147	75
—	—	—	—	—	—	—	611	505	1116	76
—	—	—	—	—	—	—	909	703	1612	77
—	—	—	—	—	—	—	457	320	777	78
—	—	—	—	1	—	—	90012	71673	161685	

ж., Бердичевѣ 6 м. и 6 ж., Черкассахъ 5 м, и 10 ж., С.-Петербургѣ 349 м. и 131 ж. и

XI. б) Число умершихъ всѣхъ вѣроисповѣда

№	НАЗВАНІЯ ГУБЕРНІЙ И ОБЛАСТЕЙ.	Отъ рожденія до 1 мѣсяца.		Отъ 1 до 3 мѣсяцевъ.		Отъ 3 до 6 мѣсяцевъ.		Отъ 6 мѣс. до 1 года.		Отъ
		м.	ж.	м.	ж.	м.	ж.	м.	ж.	м.
1	Архангельская	25	24	18	17	16	16	16	14	
2	Астраханская	37	31	20	26	27	30	42	35	
3	Бессарабская		с	в	ѣ	д	ѣ	н	і	
4	Виленская	11	8	19	12	12	11	43	18	
5	Витебская	36	29	34	23	18	30	52	44	
6	Владимірская	268	232	201	170	173	140	196	155	
7	Вологодская	53	35	33	27	46	33	48	40	
8	Волынская	94	73	70	50	84	72	217	162	
9	Воронежская		с	в	ѣ	д	ѣ	н	і	
10	Вятская	107	104	86	63	92	61	101	107	
11	Гродненская	87	51	57	43	73	54	103	103	
12	Донскаго войска обл. .		с	в	ѣ	д	ѣ	н	і	
13	Екатеринославская. . .	69	61	99	70	103	70	156	155	
14	Казанская	92	106	92	94	94	88	84	95	
15	Калужская	79	52	68	54	69	52	56	54	
16	Кіевская	289	236	102	87	67	68	242	229	
17	Ковенская	18	9	30	15	24	14	35	22	
18	Костромская	114	92	76	51	66	64	68	63	
19	Курляндская	37	19	19	16	18	17	23	22	
20	Курская	147	124	173	137	165	139	182	169	
21	Лифляндская	39	37	12	9	9	20	10	20	
22	Минская	21	20	23	11	33	18	34	32	
23	Могилевская	60	45	70	118	94	106	149	134	
24	Московская	146	121	121	110	129	122	151	127	
25	Нижегородская	112	86	91	67	61	60	70	60	
26	Новгородская		с	в	ѣ	д	ѣ	н	і	
27	Олонецкая	20	15	20	16	12	9	35	27	
28	Оренбургская	132	98	104	95	104	79	125	118	
29	Орловская	301	206	203	190	189	167	259	247	
30	Пензенская	160	137	157	123	174	127	173	151	
31	Пермская	174	149	188	140	147	124	101	103	
32	Подольская	94	73	113	84	103	58	184	137	
33	Полтавская	287	208	172	136	153	122	142	197	
34	Псковская	43	34	46	39	45	46	53	56	
35	Рязанская	138	125	164	137	167	173	221	117	
36	Самарская	143	97	109	88	105	88	143	110	
37	С.-Петербургская . . .	86	87	84	81	101	92	107	109	
38	Саратовская	315	248	258	217	236	179	315	302	
39	Симбирская	72	49	59	56	67	71	75	65	
40	Смоленская	99	78	86	85	106	70	76	99	
41	Таврическая	78	60	62	41	72	52	170	123	
42	Тамбовская	131	98	118	120	111	120	153	171	
43	Тверская	182	169	80	90	99	66	90	95	
44	Тульская	77	72	80	57	61	55	85	75	
45	Уфимская	102	69	108	98	86	52	84	86	
46	Харьковская	352	270	220	222	177	149	359	328	
47	Херсонская	196	155	148	110	111	114	268	239	
48	Черниговская	154	87	131	109	124	97	195	205	
49	Эстляндская	10	10	6	5	6	3	8	11	
50	Ярославская	81	63	76	50	55	66	81	73	
	Всего	**5368**	**4252**	**4276**	**3659**	**4084**	**3464**	**5580**	**5204**	

ородахъ, съ распредѣленіемъ по возрастамъ, за 1872 годъ.

От 2 до 3 лѣтъ.		От 3 до 4 лѣтъ.		От 4 до 5 лѣтъ.		От 5 до 6 лѣтъ.		От 6 до 7 лѣтъ.		От 7 до 8 лѣтъ.		От 8 до 9 лѣтъ.		№
м.	ж.	м.	ж.	м.	ж.	м.	ж.	м.	ж.	м.	ж.	м.	ж.	
7	6	13	6	3	2	1	1	3	2	5	2	1	—	1
28	21	10	7	5	7	1	5	4	5	3	3	2	1	2
		н	е		н	м	ѣ	е	т	с	я			3
25	17	20	10	13	8	6	3	5	13	4	2	8	2	4
46	34	44	30	12	8	4	3	12	9	12	2	9	1	5
58	57	32	39	27	41	25	17	10	7	15	13	2	4	6
18	10	12	12	7	5	1	3	3	5	6	2	4	1	7
150	146	100	99	73	66	64	52	54	50	34	37	39	37	8
		н	е		н	м	ѣ	е	т	с	я			9
23	35	17	14	10	12	8	12	6	13	5	5	4	3	10
149	198	105	103	62	65	61	54	45	35	26	26	23	21	11
—	—	—	—	—	—	—	—	—	—	—	—	—	—	12
85	78	55	47	40	45	28	42	23	22	26	18	16	17	13
33	37	23	26	17	14	22	16	10	10	5	8	11	2	14
29	21	10	16	12	13	5	5	7	5	3	3	2	1	15
169	168	120	103	67	57	46	36	42	33	29	23	28	20	16
58	45	27	35	20	32	19	19	14	11	12	5	12	6	17
41	21	15	13	20	12	16	9	7	6	4	9	3	3	18
14	6	11	11	10	4	3	6	3	1	2	3	2	—	19
119	110	81	69	54	43	49	37	36	26	17	18	15	18	20
8	6	7	7	4	1	2	2	3	1	—	—	2	2	21
47	43	25	24	22	22	21	18	14	19	11	10	8	10	22
104	124	77	113	77	94	53	71	30	54	27	52	25	38	23
58	69	28	36	23	26	23	18	13	17	12	8	5	8	24
18	20	12	8	7	12	3	6	6	3	4	2	4	—	25
		н	е		н	м	ѣ	е	т	с	я			26
10	5	3	11	7	3	5	1	3	1	4	1	1	1	27
52	59	27	30	17	13	14	19	11	5	7	3	7	1	28
89	101	54	64	32	31	18	25	18	23	23	22	11	8	29
51	44	31	30	21	25	14	16	8	14	7	8	6	3	30
34	33	15	13	14	13	8	6	10	9	9	3	3	7	31
138	103	84	66	48	54	40	46	34	28	30	20	11	15	32
216	213	94	99	78	91	51	58	41	30	24	26	25	16	33
20	18	7	13	6	2	3	8	4	4	3	3	1	3	34
99	78	49	52	42	48	46	33	27	17	10	8	9	6	35
29	24	25	17	24	15	9	16	5	5	7	7	4	7	36
52	50	31	35	22	17	21	12	14	14	8	10	8	11	37
111	110	73	72	49	51	37	30	39	15	15	37	21	22	38
21	24	7	8	9	7	8	5	5	5	5	4	5	1	39
48	31	33	34	11	16	12	13	9	8	8	10	8	6	40
94	89	42	44	46	42	22	31	19	16	23	14	10	10	41
69	63	43	55	26	33	26	31	21	26	7	6	13	14	42
30	27	18	17	16	14	11	12	7	7	13	8	6	2	43
33	27	16	12	9	4	11	8	7	3	4	3	8	6	44
32	30	9	11	5	6	6	4	4	3	—	3	4	5	45
230	231	173	178	92	126	69	114	46	62	27	35	31	27	46
179	134	113	132	98	70	77	55	44	22	23	28	20	19	47
134	112	82	72	87	74	55	47	35	29	26	31	23	18	48
4	5	—	2	—	—	1	—	—	2	1	2	2	—	49
30	30	23	21	20	12	16	20	11	6	12	4	12	9	50
3092	**2913**	**1896**	**1916**	**1364**	**1356**	**1041**	**1045**	**772**	**701**	**558**	**547**	**474**	**412**	

XI. б) Число умершихъ всѣхъ вѣроисповѣданій въ проч

№	НАЗВАНІЯ ГУБЕРНІЙ И ОБЛАСТЕЙ.	Отъ 9 до 10 лѣтъ.		Отъ 10 до 11 года		Отъ 11 до 12 лѣтъ.		Отъ 12 до 13 лѣтъ.		Отъ 13 д лѣтъ	
		м.	ж.	м.	ж.	м.	ж.	м.	ж.	м.	
1	Архангельская	2	—	3	2	3	—	—	—	—	
2	Астраханская	1	4	1	6	—	2	—	1	2	
3	Бессарабская		с	в	ѣ	д	ѣ	н	і	й	
4	Виленская	1	4	2	3	—	2	5	2	5	
5	Витебская	7	5	7	2	4	1	7	1	3	
6	Владимірская	5	7	6	9	5	5	7	8	7	
7	Вологодская	3	4	—	1	1	2	-	1	3	
8	Волынская	18	28	26	15	22	11	20	22	15	
9	Воронежская		с	в	ѣ	д	ѣ	н	і	й	
10	Вятская	4	2	3	3	3	3	3	2	2	
11	Гродненская	14	17	17	10	15	11	16	11	13	
12	Донскаго войска обл. .	—	—	—	—	—	—	—	—	—	
13	Екатеринославская . . .	17	18	20	12	16	13	17	13	10	
14	Казанская	4	9	3	2	4	—	4	4	4	
15	Калужская	1	1	2	—	2	4	—	3	1	
16	Кіевская	14	12	22	21	21	24	28	22	12	
17	Ковенская	7	5	9	5	4	4	12	7	4	
18	Костромская	5	2	5	2	6	5	1	5	—	
19	Курляндская	3	—	1	—	1	—	4	1	—	
20	Курская	14	15	18	16	9	12	8	9	8	
21	Лифляндская	—	—	2	—	3	—	1	—	—	
22	Минская	7	6	8	9	6	12	8	7	8	
23	Могилевская	22	33	22	24	17	29	13	27	15	
24	Московская	7	9	5	6	4	6	9	3	5	
25	Нижегородская	3	1	1	3	1	—	1	1	3	
26	Новгородская		с	в	ѣ	д	ѣ	н	і	й	
27	Олонецкая	2	2	—	1	—	2	2	1	—	
28	Оренбургская	3	3	3	3	4	3	3	4	4	
29	Орловская	15	15	11	10	11	16	14	10	9	
30	Пензенская	7	5	6	2	9	7	5	5	2	
31	Пермская	3	4	4	4	4	5	3	4	3	
32	Подольская	14	18	16	16	18	10	13	7	11	
33	Полтавская	16	27	18	14	17	20	18	20	18	
34	Псковская	3	2	4	1	2	2	1	—	1	
35	Рязанская	14	4	9	13	6	10	5	4	4	
36	Самарская	13	4	4	4	6	4	2	4	3	
37	С.-Петербургская	11	16	7	9	10	7	14	5	7	
38	Саратовская	31	10	12	14	14	12	4	10	13	
39	Симбирская	3	1	2	3	—	2	1	2	—	
40	Смоленская	3	4	8	4	7	1	3	3	1	
41	Таврическая	8	13	10	5	5	4	6	2	11	
42	Тамбовская	7	9	6	8	12	6	8	2	9	
43	Тверская	1	5	5	6	5	4	1	7	3	
44	Тульская	1	2	1	2	1	1	—	3	—	
45	Уфимская	3	2	5	—	1	—	1	4	—	
46	Харьковская	31	32	16	29	22	26	20	16	15	
47	Херсонская	13	15	19	11	13	15	10	11	9	
48	Черниговская	20	21	20	26	21	15	12	9	15	
49	Эстляндская	1	—	1	—	2	—	—	1	1	
50	Ярославская	7	2	8	2	3	5	3	3	4	
	Всего	**389**	**398**	**378**	**338**	**340**	**323**	**313**	**287**	**263**	

ь, съ распредѣленіемъ по возрастамъ, за 1872 годъ.

ъ 15	От 15 до 16 лѣтъ.		От 16 до 17 лѣтъ.		От 17 до 18 лѣтъ.		От 18 до 19 лѣтъ.		От 19 до 20 лѣтъ.		От 20 до 21 года.	
ж.	м.	ж.	м.	ж.	м.	ж.	м.	ж.	м.	ж.	м.	ж.
—	—	1	—	—	1	1	2	—	—	—	1	1
1	3	—	—	4	—	—	1	1	—	3	—	1
	н	е		н	м	ѣ	е	т	с	я		
—	—	2	2	—	—	—	3	1	1	3	4	3
1	—	—	2	3	3	1	—	—	1	1	5	4
11	6	11	7	8	14	10	12	11	14	18	18	8
1	—	1	1	—	2	2	—	—	1	1	4	1
10	7	15	23	12	10	11	16	18	19	13	13	12
	н	е		н	м	ѣ	е	т	с	я		
2	1	1	4	5	3	1	3	—	3	5	3	6
11	11	11	3	9	7	11	5	13	8	6	5	5
—	—	—	—	—	—	—	—	—	—	—	—	—
14	19	4	17	14	18	3	22	14	21	22	21	13
2	—	2	3	4	5	2	6	3	11	2	3	7
—	—	4	3	—	3	2	3	1	2	2	2	1
16	22	15	4	11	16	5	8	7	11	7	24	17
3	4	3	3	3	3	3	2	3	2	4	8	4
4	1	2	2	1	1	1	—	4	6	6	3	3
1	2	—	2	—	—	—	—	1	—	—	2	1
7	9	8	9	9	9	10	24	20	17	18	25	18
2	—	2	1	—	3	—	1	2	4	2	1	1
6	4	7	4	4	3	4	4	4	4	4	5	10
16	8	14	15	12	10	22	14	19	17	10	16	10
	2	11	—	6	11	8	11	4	15	6	14	7
—	—	1	1	5	2	2	2	2	8	5	2	4
	н	е		н	м	ѣ	е	т	с	я		
—	—	1	—	—	1	—	3	2	2	2	2	—
3	4	3	5	2	6	4	9	6	8	5	5	3
11	5	7	4	9	14	8	7	8	11	9	11	9
7	5	8	5	4	7	5	6	3	14	11	9	7
5	4	2	4	4	3	5	5	4	8	5	13	10
12	8	10	11	2	13	17	11	10	13	23	14	11
20	22	14	19	21	21	23	14	12	24	12	19	12
2	1	2	1	—	2	1	3	—	—	1	4	1
6	6	6	3	9	2	12	3	6	10	7	7	4
1	2	—	3	5	—	2	1	5	2	2	4	3
5	7	4	8	4	6	6	12	6	15	7	18	12
10	16	19	14	12	12	20	16	11	23	19	21	12
2	2	2	2	1	1	2	3	3	4	3	4	2
3	—	3	2	3	3	1	2	5	4	1	6	6
5	4	3	3	2	8	5	12	5	16	12	11	3
7	4	6	10	7	9	8	7	6	7	9	10	7
5	5	4	2	3	5	4	2	2	7	8	7	5
3	1	2	—	2	2	3	2	4	1	4	3	1
3	4	2	1	4	3	2	4	3	3	—	3	3
15	26	16	10	18	26	12	24	14	29	8	18	20
7	14	20	12	9	10	14	18	16	21	13	17	12
12	8	8	18	6	14	13	22	12	14	12	10	11
—	1	—	1	1	1	1	—	—	1	2	2	—
—	3	3	4	7	1	2	4	2	2	—	3	3
254	**251**	**260**	**248**	**245**	**294**	**269**	**329**	**278**	**404**	**318**	**400**	**294**

XI. б) Число умершихъ всѣхъ вѣроисповѣданій въ п

№	НАЗВАНІЯ ГУБЕРНІЙ И ОБЛАСТЕЙ.	От 21 до 22 лѣтъ.		От 22 до 23 лѣтъ.		От 23 до 24 лѣтъ.		От 24 до 25 лѣтъ.		От
		м.	ж.	м.	ж.	м.	ж.	м.	ж.	м.
1	Архангельская	2	1	1	—	3	1	2	2	1
2	Астраханская	2	2	—	1	2	1	5	—	3
3	Бессарабская		с	в	ѣ	д	ѣ	н	і	ѣ
4	Виленская	2	3	3	1	6	1	3	1	6
5	Витебская	1	3	7	1	4	2	3	2	7
6	Владимірская	18	8	18	13	18	4	11	11	18
7	Вологодская	4	1	2	3	—	1	4	2	5
8	Волынская	22	12	30	13	20	19	35	26	21
9	Воронежская		с	в	ѣ	д	ѣ	н	і	ѣ
10	Вятская	7	8	12	2	12	5	7	10	8
11	Гродненская	7	2	7	15	11	11	9	15	11
12	Донскаго войска обл.	—	—	—	—	—	—	—	—	—
13	Екатеринославская	11	11	26	4	32	10	23	12	22
14	Казанская	5	6	14	2	11	3	7	5	10
15	Калужская	7	3	4	4	7	3	5	5	7
16	Кіевская	13	5	25	11	23	13	15	11	—
17	Ковенская	7	7	6	6	11	4	10	4	12
18	Костромская	4	6	6	6	5	4	1	7	9
19	Курляндская	—	1	—	1	2	—	2	5	—
20	Курская	16	13	29	18	19	7	12	12	22
21	Лифляндская	2	1	4	2	—	2	6	3	3
22	Минская	6	5	7	5	7	2	4	4	14
23	Могилевская	11	12	23	11	14	13	18	15	18
24	Московская	10	12	11	3	15	8	13	5	9
25	Нижегородская	4	6	9	1	8	5	4	6	6
26	Новгородская		с	в	ѣ	д	ѣ	н	і	ѣ
27	Олонецкая	6	1	3	1	2	1	1	—	—
28	Оренбургская	3	3	5	5	9	2	10	4	12
29	Орловская	16	11	16	14	12	13	17	16	17
30	Пензенская	8	6	14	12	3	4	7	7	15
31	Пермская	4	4	9	6	9	7	11	5	10
32	Подольская	18	8	24	23	15	10	22	20	33
33	Полтавская	30	21	32	14	24	13	32	17	27
34	Псковская	7	3	3	7	5	3	3	—	1
35	Рязанская	6	9	13	9	6	6	9	12	4
36	Самарская	6	6	4	1	5	3	10	1	6
37	С.-Петербургская	20	13	21	9	23	8	27	6	27
38	Саратовская	22	20	27	15	31	13	21	18	16
39	Симбирская	11	3	10	3	4	2	10	—	2
40	Смоленская	1	4	9	6	6	5	10	4	7
41	Таврическая	12	6	13	13	14	6	9	9	12
42	Тамбовская	11	8	5	4	5	7	14	7	14
43	Тверская	7	4	3	4	8	7	9	8	5
44	Тульская	4	2	8	3	5	5	7	7	5
45	Уфимская	2	3	3	4	5	3	6	3	9
46	Харьковская	27	19	31	17	30	8	27	19	26
47	Херсонская	15	9	15	9	23	9	17	16	11
48	Черниговская	18	16	24	16	25	14	33	21	22
49	Эстляндская	—	—	3	—	1	1	1	—	—
50	Ярославская	5	7	6	8	7	1	7	3	3
	Всего	420	314	545	326	507	270	519	366	496

, съ распредѣленіемъ по возрастамъ, за 1872 годъ.

27	От 27 до 28 лѣтъ.		От 28 до 29 лѣтъ.		От 29 до 30 лѣтъ.		От 30 до 31 года.		От 31 до 32 лѣтъ.		От 32 до 33 лѣтъ.	
.	м.	ж.	м.	ж.	м.	ж.	м.	ж.	м.	ж.	м.	ж.
–	2	1	2	1	3	1	2	3	1	1	3	1
1	2	2	1	1	4	—	1	1	3	1	—	2
	н	е		н	м	ѣ	е	т	с	я		
2	3	2	3	3	6	3	7	3	3	3	1	—
-	6	—	3	2	1	4	4	4	2	2	5	2
2	11	9	9	9	13	16	22	10	15	17	21	6
1	3	1	1	4	4	1	2	3	2	2	6	2
3	22	15	21	21	39	33	23	26	23	20	18	20
	н	е		н	м	ѣ	е	т	с	я		
	14	3	8	2	10	10	16	5	10	1	8	2
	9	11	12	6	19	17	7	25	8	8	11	5
	—	—	—	—	—	—	—	—	—	—	—	—
	24	9	19	9	27	17	22	9	17	10	22	8
	6	5	5	5	10	7	16	6	7	7	11	3
	2	4	9	4	7	6	6	6	2	3	8	1
	10	5	12	20	3	19	15	14	13	12	8	12
	6	6	4	3	7	4	4	6	5	5	7	2
	3	5	6	3	6	5	8	4	6	5	6	1
	1	1	1	—	2	1	—	—	1	—	2	2
	9	15	15	8	21	13	18	17	18	6	27	11
	5	3	5	2	4	1	3	5	3	—	1	—
	7	6	6	5	4	9	11	19	5	3	6	3
	15	15	7	7	24	22	6	13	14	10	14	13
	14	12	11	6	15	11	18	12	17	4	5	12
	8	4	4	2	6	5	11	2	5	3	2	5
	н	е		н	м	ѣ	е	т	с	я		
	—		—	1	6	—	1	2	—	—	—	—
	8	16	11	10	3	8	15	4	3	2	11	4
	12	13	8	13	21	30	7	6	12	16	8	8
	8	3	1	4	20	18	11	11	10	5	6	5
	10	6	10	5	3	6	7	6	9	8	9	8
	23	18	22	16	44	24	24	23	12	8	10	9
	31	24	12	18	43	25	22	41	15	9	14	14
	7	2	3	3	2	4	5	1	4	1	2	1
	10	5	7	9	16	8	17	10	5	9	14	6
	7	7	3	4	27	7	9	4	8	2	3	3
	33	14	27	8	26	8	29	13	23	6	22	8
	28	16	28	18	31	31	34	20	21	14	24	13
	5	2	4	1	7	9	4	2	1	1	3	7
	8	3	6	1	12	11	6	6	5	5	8	7
	7	8	9	4	16	17	13	7	5	4	8	5
	13	6	7	7	14	12	8	10	9	4	3	4
	5	6	5	10	8	9	5	8	12	7	8	1
	11	1	2	1	7	13	6	6	5	5	6	7
	5	4	3	4	1	—	6	3	7	2	5	3
	28	14	18	15	33	21	28	24	9	10	13	15
	18	14	11	16	21	25	17	19	12	11	14	7
	12	22	9	18	33	37	22	31	17	13	21	19
	—	1	—	—	3	—	4	—	—	1	—	1
	9	7	8	8	7	6	6	4	3	3	7	5
	480	**346**	**378**	**317**	**639**	**534**	**528**	**454**	**387**	**269**	**411**	**273**

XI. б) Число умершихъ всѣхъ вѣроисповѣданій въ прочи

№	НАЗВАНІЯ ГУБЕРНІЙ И ОБЛАСТЕЙ.	Отъ 33 до 34 лѣтъ.		Отъ 34 до 35 лѣтъ.		Отъ 35 до 36 лѣтъ.		Отъ 36 до 37 лѣтъ.		Отъ 37 до 3 лѣтъ.	
		м.	ж.	м.	ж.	м.	ж.	м.	ж.	м.	ж.
1	Архангельская	2	—	2	—	1	2	1	2	6	—
2	Астраханская	3	—	2	1	4	3	2	—	4	1
3	Бессарабская		с	в	ѣ	д	ѣ	н	і	й	
4	Виленская	3	2	6	3	8	3	5	4	4	5
5	Витебская	1	4	7	8	8	7	10	1	—	3
6	Владимірская	19	7	20	10	26	17	21	9	21	14
7	Вологодская	3	2	1	2	5	4	6	—	2	—
8	Волынская	27	12	22	30	25	27	24	22	21	5
9	Воронежская		с	в	ѣ	д	ѣ	н	і	й	
10	Вятская	5	2	13	5	12	12	8	2	13	5
11	Гродненская	2	4	18	16	12	13	8	10	9	6
12	Донскаго войска обл. . .	—	—	—	—	—	—	—	—	—	—
13	Екатеринославская . .	11	20	23	25	18	4	18	6	22	11
14	Казанская	9	3	7	3	8	2	5	3	7	2
15	Калужская	4	5	5	7	7	3	3	5	13	4
16	Кіевская	13	16	16	14	19	12	22	31	17	9
17	Ковенская	4	3	6	13	9	11	4	3	5	2
18	Костромская	6	4	9	7	5	3	5	5	8	—
19	Курляндская	1	2	3	4	6	4	—	1	4	1
20	Курская	12	6	23	14	16	15	11	9	17	10
21	Лифляндская	2	4	—	2	4	1	3	4	2	1
22	Минская	3	4	8	13	16	7	6	3	9	2
23	Могилевская	10	8	26	31	20	17	11	7	17	19
24	Московская	16	6	20	10	19	13	18	7	17	2
25	Нижегородская	4	2	13	6	4	3	4	2	8	5
26	Новгородская		с	в	ѣ	д	ѣ	н	і	й	
27	Олонецкая	3	2	2	3	4	1	2	3	1	1
28	Оренбургская	4	2	7	6	16	14	6	4	10	7
29	Орловская	9	6	18	25	20	22	17	18	13	13
30	Пензенская	4	6	18	15	13	10	4	6	5	3
31	Пермская	6	10	5	4	7	7	5	2	6	5
32	Подольская	7	11	23	24	16	19	9	10	16	12
33	Полтавская	11	15	37	32	33	39	13	15	21	13
34	Псковская	4	2	5	6	3	1	6	3	6	3
35	Рязанская	11	2	12	8	18	7	8	8	13	10
36	Самарская	5	1	19	6	11	5	4	3	14	8
37	С.-Петербургская	20	9	19	3	14	7	16	10	13	9
38	Саратовская	22	15	41	28	28	29	25	14	32	12
39	Симбирская	7	—	8	2	9	5	4	3	7	6
40	Смоленская	4	8	5	5	9	13	11	1	2	7
41	Таврическая	1	3	8	7	14	14	10	4	8	7
42	Тамбовская	10	8	17	5	13	8	15	8	3	6
43	Тверская	4	5	10	8	12	1	10	6	4	5
44	Тульская	1	1	10	6	8	6	11	3	5	5
45	Уфимская	1	2	—	7	6	7	3	4	7	2
46	Харьковская	12	7	26	24	25	20	15	8	23	11
47	Херсонская	9	6	16	10	24	22	17	8	13	8
48	Черниговская	9	4	30	32	26	33	23	14	21	15
49	Эстляндская	1	3	1	—	1	1	—	—	—	1
50	Ярославская	3	4	9	4	8	6	5	9	7	8
	Всего . .	328	248	596	494	591	480	434	300	476	28

, съ распредѣленіемъ по возрастамъ, за 1872 годъ.

39	От 39 до 40 лѣтъ.		От 40 до 41 года.		От 41 до 42 лѣтъ.		От 42 до 43 лѣтъ.		От 43 до 44 лѣтъ.		От 44 до 45 лѣтъ.		№
.	м.	ж.	м.	ж.	м.	ж.	м.	ж.	м.	ж.	м.	ж.	
2	4	1	7	2	2	3	4	2	1	—	1	2	1
1	4	1	7	5	3	2	—	—	1	—	5	1	2
	н	е		н	м	ѣ	е	т	с	я			3
2	7	7	5	5	8	1	4	1	1	—	4	3	4
7	3	2	7	—	1	5	5	1	1	2	6	3	5
0	23	26	24	9	18	8	16	8	15	4	20	19	6
—	2	3	5	1	8	2	4	7	2	2	4	2	7
3	28	42	26	28	15	12	17	16	9	8	37	20	8
	н	е		н	м	ѣ	е	т	с	я			9
2	7	6	24	5	5	4	4	4	2	3	9	11	10
0	26	18	15	24	12	10	9	6	8	10	13	14	11
-	—	—	—	—	—	-	-	—	—	-	—	—	12
1	32	27	26	4	18	6	8	6	13	1	26	20	13
5	19	9	7	4	5	6	7	2	5	6	16	8	14
1	8	4	12	5	10	6	5	2	7	4	11	9	15
0	26	33	36	51	22	19	17	12	14	13	8	17	16
,	8	13	16	12	8	5	7	3	5	3	10	4	17
;	3	3	14	8	9	5	3	6	6	4	5	3	18
:	4	2	3	2	—	1	—	—	3	1	7	1	19
	21	13	16	16	14	6	12	12	11	6	18	14	20
	4	2	2	2	6	—	5	1	4	2	—	—	21
	12	12	10	22	7	5	4	1	6	7	3	2	22
	37	24	20	20	16	11	7	9	7	3	20	25	23
	19	13	31	9	11	11	13	6	10	6	23	22	24
	9	7	14	4	3	3	8	1	3	4	8	8	25
	н	е		н	м	ѣ	е	т	с	я			26
	—	1	5	5	3	—	7	3	—	2	3	2	27
	7	4	18	3	4	1	3	4	4	2	3	2	28
	23	23	15	14	18	11	15	11	15	12	27	28	29
	13	7	10	7	8	4	5	2	6	5	10	14	30
	5	5	8	7	12	4	11	4	6	3	8	1	31
	35	35	24	17	14	8	18	2	10	3	24	13	32
	41	32	27	24	17	18	28	14	10	9	27	24	33
	8	6	3	2	6	2	4	5	3	2	11	5	34
	12	8	16	13	6	5	14	11	4	3	16	16	35
	16	15	11	6	4	4	5	4	2	3	17	13	36
	21	7	21	4	19	11	19	9	10	8	13	8	37
	22	34	39	15	21	18	19	10	15	14	34	22	38
	7	4	2	3	4	4	1	1	2	1	6	4	39
	13	5	16	10	9	6	7	2	6	2	8	8	40
	12	15	10	8	5	3	8	3	5	1	23	8	41
	21	12	10	—	10	9	11	4	7	7	16	14	42
	10	5	10	9	5	1	5	4	9	2	7	7	43
	12	9	8	10	5	6	6	5	5	1	12	12	44
	4	3	9	7	5	3	6	—	2	1	2	4	45
	38	30	31	27	24	15	24	11	11	9	26	25	46
	35	23	24	27	12	7	16	3	7	3	27	15	47
	38	34	35	28	12	10	25	16	10	8	30	23	48
	1	3	1	—	1	1	1	—	1	—	—	1	49
	13	8	16	6	10	5	6	4	5	1	8	7	50
	713	**596**	**696**	**490**	**435**	**287**	**428**	**288**	**289**	**191**	**612**	**484**	

XI. б) Число умершихъ всѣхъ вѣроисповѣданій въ

№	НАЗВАНІЯ ГУБЕРНІЙ И ОБЛАСТЕЙ.	От 45 до 46 лѣтъ.		От 46 до 47 лѣтъ.		От 47 до 48 лѣтъ.		От 48 до 49 лѣтъ.		От
		м.	ж.	м.	ж.	м.	ж.	м.	ж.	
1	Архангельская	6	5	1	2	4	—	2	—	—
2	Астраханская	3	1	—	2	1	2	4	1	—
3	Бессарабская		с	в	ѣ	д	ѣ	н	і	
4	Виленская	7	6	2	4	5	4	4	4	
5	Витебская	4	5	9	4	8	3	6	5	
6	Владимірская	15	15	15	9	15	10	12	7	
7	Вологодская	4	3	4	—	3	1	3	1	
8	Волынская	22	24	12	13	21	10	13	8	
9	Воронежская		с	в	ѣ	д	ѣ	н	і	
10	Вятская	11	—	5	2	8	8	6	3	
11	Гродненская	17	8	10	5	16	6	14	10	
12	Донскаго войска обл.	—	—	—	—	—	—	—	—	—
13	Екатеринославская	15	10	9	7	11	7	9	6	
14	Казанская	12	9	3	1	5	5	4	4	
15	Калужская	21	8	3	1	8	5	5	1	
16	Кіевская	22	22	9	7	13	10	8	7	
17	Ковенская	13	4	8	7	6	1	7	6	
18	Костромская	9	5	8	6	7	2	9	3	
19	Курляндская	3	—	—	—	3	1	2	—	
20	Курская	34	20	7	8	14	8	7	16	
21	Лифляндская	2	6	1	3	4	3	3	3	
22	Минская	8	8	8	4	5	5	5	2	
23	Могилевская	23	22	7	12	14	5	13	6	
24	Московская	24	12	14	6	12	3	28	13	
25	Нижегородская	13	6	4	8	7	1	10	1	
26	Новгородская		с	в	ѣ	д	ѣ	н	і	
27	Олонецкая	2	3	2	2	—	1	1	2	
28	Оренбургская	13	6	5	5	1	1	5	3	
29	Орловская	18	14	17	7	10	11	9	9	
30	Пензенская	13	8	6	5	7	1	4	3	
31	Пермская	4	6	4	4	8	1	7	5	
32	Подольская	29	27	14	8	18	8	18	8	
33	Полтавская	26	16	11	9	20	11	17	29	
34	Псковская	5	3	6	2	3	—	—	2	
35	Рязанская	18	9	10	10	6	4	6	5	
36	Самарская	6	8	5	5	8	4	3	3	
37	С.-Петербургская	20	10	13	7	17	9	12	8	
38	Саратовская	25	21	28	14	24	12	20	10	
39	Симбирская	4	—	3	—	3	1	5	—	
40	Смоленская	13	9	13	3	14	3	7	8	
41	Таврическая	13	15	6	2	12	5	12	7	
42	Тамбовская	10	9	6	6	12	6	3	4	
43	Тверская	20	15	10	1	5	10	5	4	
44	Тульская	13	7	4	3	8	6	6	2	
45	Уфимская	4	3	4	2	1	2	4	—	
46	Харьковская	26	23	21	10	20	17	9	13	
47	Херсонская	17	12	9	4	11	11	14	8	
48	Черниговская	27	37	14	8	15	14	12	13	
49	Эстляндская	3	—	1	1	1	1	1	—	
50	Ярославская	11	3	7	3	9	—	7	3	
	Всего	628	468	358	227	423	239	361	256	

ѣ, съ распредѣленіемъ по возрастамъ, за 1872 годъ.

до 51 л.		От 51 до 52 лѣтъ.		От 52 до 53 лѣтъ.		От 53 до 54 лѣтъ.		От 54 до 55 лѣтъ.		От 55 до 56 лѣтъ.		От 56 до 57 лѣтъ.		№
ж.		м.	ж.	м.	ж.	м.	ж.	м.	ж.	м.	ж.	м.	ж.	
1		1	—	3	1	2	—	1	—	1	2	—	2	1
9		2	—	—	—	1	—	4	2	6	8	1	1	2
		н	е		и	м	ѣ	е	т	с	я			3
6		5	2	5	4	4	3	3	7	2	2	1	2	4
5		6	2	3	1	5	2	8	5	3	4	7	3	5
7		8	9	17	9	9	7	19	16	15	13	13	9	6
1		1	6	6	3	3	4	1	4	2	2	1	2	7
33		14	15	18	14	20	16	18	19	27	16	25	16	8
		н	е		и	м	ѣ	е	т	с	я			9
6		6	8	7	2	3	5	6	4	6	—	7	3	10
11		11	11	14	4	15	8	21	11	22	19	11	4	11
—		—	—	—	—	—	—	—	—	—	—	—	—	12
14		12	5	7	4	8	3	19	20	15	5	6	6	13
3		9	5	5	1	6	2	9	4	2	6	3	8	14
2		3	4	5	4	4	3	8	12	6	7	3	5	15
34		17	10	8	3	8	17	3	12	15	21	20	11	16
16		6	3	6	5	3	5	5	3	4	10	4	8	17
5		2	3	6	5	4	4	2	2	9	7	4	9	18
3		2	—	4	—	2	2	5	2	3	1	2	1	19
29		14	8	18	14	9	7	18	17	13	13	17	8	20
—		3	4	3	2	3	4	2	3	1	1	1	2	21
18		4	3	13	5	6	4	7	9	7	8	4	3	22
13		10	9	16	12	13	10	17	25	13	12	8	14	23
14		17	9	11	3	8	9	12	10	14	10	7	8	24
5		8	4	8	5	2	2	9	2	6	5	1	4	25
		н	е		и	м	ѣ	е	т	с	я			26
2		3	2	—	2	3	1	4	1	1	2	5	2	27
7		3	1	1	4	2	3	3	—	7	—	3	1	28
5		8	9	21	9	12	13	19	14	17	12	13	9	29
13		14	4	7	6	3	4	13	11	15	7	7	2	30
6		3	5	4	8	5	6	5	5	9	3	5	7	31
31		11	6	17	14	17	8	22	14	15	17	10	8	32
27		10	12	12	10	11	10	27	24	26	34	12	13	33
2		2	3	3	1	3	5	2	5	4	5	10	5	34
14		5	8	7	4	3	2	11	9	12	6	12	8	35
7		2	3	1	3	—	1	6	6	4	5	1	3	36
7		9	4	16	5	11	5	7	12	11	3	12	7	37
19		19	15	14	14	16	15	29	24	25	23	17	13	38
1		5	1	2	1	2	2	3	3	2	3	1	1	39
8		9	5	10	4	5	—	14	6	8	4	10	4	40
11		6	2	6	4	7	3	11	11	13	7	3	1	41
10		9	5	3	8	6	3	9	6	6	10	1	7	42
13		4	6	5	8	4	4	11	9	10	3	4	5	43
4		4	7	4	4	2	6	12	3	6	8	4	4	44
3		3	1	3	—	2	2	3	3	8	4	2	1	45
32		18	17	19	15	11	10	18	29	30	15	10	15	46
17		12	5	18	13	4	6	26	20	18	14	16	10	47
32		18	15	14	12	19	16	31	26	20	24	22	12	48
—		1	1	—	1	—	1	1	—	2	—	1	2	49
5		6	4	7	3	2	4	17	7	10	4	7	8	50
511		**345**	**261**	**377**	**254**	**288**	**247**	**501**	**437**	**471**	**385**	**334**	**277**	

XI. б) Число умершихъ всѣхъ вѣроисповѣданій въ пр

№	НАЗВАНІЯ ГУБЕРНІЙ И ОБЛАСТЕЙ.	Отъ 57 до 58 лѣтъ.		Отъ 58 до 59 лѣтъ.		Отъ 59 до 60 лѣтъ.		Отъ 60 до 61 года.		Отъ 6 л
		м.	ж.	м.	ж.	м.	ж.	м.	ж.	м.
1	Архангельская	—	2	1	—	—	—	6	3	—
2	Астраханская	1	3	—	1	1	4	5	6	1
3	Бессарабская		с	в	ѣ	д	ѣ	н	і	й
4	Виленская	—	1	2	1	12	5	3	4	5
5	Витебская	3	2	2	2	7	3	15	9	4
6	Владимірская	9	7	7	8	27	22	24	14	12
7	Вологодская	4	6	3	4	4	2	1	8	2
18	Волынская	12	14	13	14	34	28	32	31	13
19	Воронежская		с	в	ѣ	д	ѣ	н	і	й
10	Вятская	10	4	3	—	8	7	3	5	8
11	Гродненская	10	3	5	5	17	26	16	18	8
12	Донскаго войска обл.	—	—	—	—	—	—	—	—	—
13	Екатеринославская . .	9	5	12	11	31	16	16	10	18
14	Казанская	4	3	3	—	9	7	8	10	2
15	Калужская	5	8	2	1	16	5	8	8	2
16	Кіевская	12	9	16	27	10	3	10	22	12
17	Ковенская	3	2	4	1	8	11	12	13	4
18	Костромская	5	6	9	3	3	2	14	11	1
19	Курляндская	4	3	—	—	7	4	5	4	2
20	Курская	14	11	4	6	16	23	29	50	14
21	Лифляндская	1	5	2	5	4	3	2	2	5
22	Минская	3	1	7	5	3	6	22	15	5
23	Могилевская	14	7	11	13	23	26	22	19	8
24	Московская	14	3	6	6	19	17	25	14	13
25	Нижегородская	3	4	3	1	10	9	13	14	6
26	Новгородская		с	в	ѣ	д	ѣ	н	і	й
27	Олонецкая	1	—	1	2	2	1	3	—	1
28	Оренбургская	4	1	1	1	7	1	19	7	2
29	Орловская	9	7	17	4	26	21	11	16	8
30	Пензенская	5	7	5	1	21	20	14	25	8
31	Пермская	5	2	4	3	3	5	14	12	4
32	Подольская	7	7	16	10	23	21	42	23	16
33	Полтавская	15	10	—	10	49	54	50	37	24
34	Псковская	5	3	4	1	5	6	1	6	3
35	Рязанская	11	9	10	7	12	19	15	12	7
36	Самарская	1	2	1	1	14	11	8	7	1
37	С.-Петербургская . . .	12	6	11	7	14	9	11	13	8
38	Саратовская	18	17	24	19	41	31	23	25	18
39	Симбирская	2	1	1	2	5	15	3	6	3
40	Смоленская	7	5	5	5	10	8	12	11	8
41	Таврическая	8	6	5	—	29	19	17	14	3
42	Тамбовская	12	2	6	4	15	25	10	5	6
43	Тверская	4	8	5	4	15	18	6	7	13
44	Тульская	4	3	3	4	12	12	7	10	6
45	Уфимская	2	3	1	2	3	3	6	7	1
46	Харьковская	11	16	12	11	52	55	23	25	24
47	Херсонская	10	7	8	11	32	27	33	21	12
48	Черниговская	15	7	10	8	38	55	36	32	9
49	Эстляндская	2	1	2	—	1	2	5	1	2
50	Ярославская	7	5	6	9	6	9	14	9	3
	Всего . .	**317**	**244**	**273**	**240**	**704**	**676**	**674**	**621**	**335**

», съ распредѣленіемъ по возрастамъ, за 1872 годъ.

о 15	От 15 до 16 лѣтъ.		От 16 до 17 лѣтъ.		От 17 до 18 лѣтъ.		От 18 до 19 лѣтъ.		От 19 до 20 лѣтъ.		От 20 до 21 года.		№
ж.	м.	ж.	м.	ж.	м.	ж.	м.	ж.	м.	ж.	м.	ж.	
9	17	11	13	9	16	11	14	17	14	15	19	12	1
23	28	12	23	22	23	15	20	21	26	28	29	28	2
	е		и		м		ѣ		т	с	я		3
77	42	46	43	53	55	73	40	56	72	80	53	70	4
35	36	38	40	42	37	33	28	33	48	55	34	59	5
98	72	79	60	86	85	71	80	81	123	123	78	117	6
42	43	44	35	56	55	67	45	52	54	56	54	60	7
242	211	247	179	175	217	223	200	179	209	223	185	199	8
	е		и		м		ѣ	е	т	с	я		9
90	88	94	82	84	111	127	102	115	124	150	130	152	10
81	52	62	49	64	67	74	46	53	61	74	58	75	11
84	77	96	58	72	97	92	90	67	114	86	96	90	12
134	132	166	163	167	171	168	148	142	187	139	176	157	13
84	88	95	99	102	91	139	89	118	103	109	123	124	14
48	29	37	36	47	49	61	45	43	64	52	59	54	15
330	328	315	298	340	331	338	307	284	359	360	309	355	16
57	53	57	45	63	62	83	57	70	79	88	54	59	17
52	46	48	49	57	51	49	61	55	52	57	52	71	18
22	9	17	8	18	19	23	16	18	24	21	17	19	19
196	161	143	143	198	171	185	176	158	226	239	185	202	20
34	29	22	35	33	43	39	40	23	41	31	48	36	21
141	115	131	77	103	120	98	107	102	118	137	106	132	22
147	112	102	81	83	106	119	89	89	136	151	72	110	23
83	66	89	67	87	88	112	118	94	74	72	113	95	24
58	48	68	54	72	74	82	61	67	88	110	94	80	25
	е		и		м		ѣ	е	т	с	я		26
25	16	15	18	26	25	20	27	12	20	24	31	23	27
35	38	50	42	51	53	60	52	55	52	50	44	61	28
136	106	135	126	125	111	110	98	87	126	149	130	141	29
59	59	74	83	85	86	100	60	77	93	116	62	108	30
124	120	130	111	150	138	166	123	167	126	162	159	179	31
322	284	340	239	316	313	333	269	279	364	373	313	322	32
351	297	354	265	313	309	345	271	252	360	397	224	298	33
29	19	34	24	34	27	37	40	31	40	41	40	52	34
93	75	94	78	107	89	106	100	133	100	143	94	111	35
106	89	112	102	107	113	115	108	104	93	129	91	115	36
34	64	29	70	53	72	48	98	44	84	33	97	39	37
94	78	77	122	87	103	103	79	77	96	138	88	90	38
47	37	50	45	58	56	80	55	66	49	91	56	78	39
71	52	75	45	73	40	74	67	62	73	78	52	84	40
51	63	52	59	48	71	57	74	54	73	58	61	63	41
150	115	137	121	116	146	161	102	128	127	162	111	152	42
77	68	92	68	81	95	79	88	73	86	83	113	98	43
57	44	88	64	85	67	78	74	79	71	111	82	97	44
69	73	88	73	95	94	102	77	104	80	114	97	138	45
227	202	209	168	209	228	193	216	186	249	234	218	214	46
118	115	143	120	130	124	130	104	111	190	141	108	103	47
214	190	179	176	199	199	175	183	174	243	253	177	181	48
14	13	15	17	11	12	14	10	19	18	15	24	17	49
32	33	49	34	41	50	42	46	48	44	48	57	41	50
4702	4132	4640	4007	4633	4760	5010	4400	4359	5253	5599	4673	5161	

XI. б) Число умершихъ всѣхъ вѣроисповѣданій въ про

№	НАЗВАНІЯ ГУБЕРНІЙ И ОБЛАСТЕЙ.	Отъ 69 до 70 лѣтъ.		Отъ 70 до 71 года.		Отъ 71 до 72 лѣтъ.		Отъ 72 до 73 лѣтъ.		Отъ 73 лѣт
		м.	ж.	м.	ж.	м.	ж.	м.	ж.	м.
1	Архангельская	2	2	3	7	1	4	—	1	2
2	Астраханская	4	1	4	1	6	4	2	1	—
3	Бессарабская		с	в	ѣ	д	ѣ	н	і	й
4	Виленская	4	5	2	3	—	2	3	1	1
5	Витебская	4	1	13	8	2	2	1	3	5
6	Владимірская	16	29	13	15	17	14	14	7	11
7	Вологодская	6	4	1	7	2	8	1	2	6
8	Волынская	26	30	19	21	4	6	16	4	8
9	Воронежская		с	в	ѣ	д	ѣ	н	і	й
10	Вятская	5	6	5	5	2	2	3	4	4
11	Гродненская	12	9	23	20	8	7	14	5	8
12	Донскаго войска обл. . .	—	—	—	—	—	—	—	—	—
13	Екатеринославская . . .	28	29	6	3	6	3	7	5	3
14	Казанская	2	4	16	14	6	2	4	7	4
15	Калужская	13	8	10	6	2	7	6	5	3
16	Кіевская	16	11	5	—	8	4	6	5	10
17	Ковенская	5	9	12	12	2	—	7	6	2
18	Костромская	3	12	8	14	3	5	8	11	2
19	Курляндская	3	2	1	3	3	1	2	2	3
20	Курская	16	23	19	38	12	9	12	6	4
21	Лифляндская	1	2	1	4	2	3	4	2	2
22	Минская	3	10	18	16	6	6	4	2	3
23	Могилевская	16	22	11	18	5	12	13	2	4
24	Московская	16	18	24	16	10	8	5	6	3
25	Нижегородская	11	11	10	4	8	4	9	3	3
26	Новгородская		с	в	ѣ	д	ѣ	н	і	й
27	Олонецкая	2	5	2	1	1	1	3	1	—
28	Оренбургская	2	8	12	14	2	2	1	—	3
29	Орловская	38	22	9	10	18	10	6	9	8
30	Пензенская	16	17	17	14	—	6	5	5	—
31	Пермская	3	8	9	14	4	4	7	7	7
32	Подольская	22	20	15	21	6	5	13	4	5
33	Полтавская	34	39	29	32	10	8	14	9	9
34	Псковская	6	3	2	6	4	3	4	7	2
35	Рязанская	16	23	15	19	11	10	7	4	8
36	Самарская	15	12	3	4	1	2	1	—	—
37	С.-Петербургская	7	7	10	10	10	3	8	6	3
38	Саратовская	32	30	17	17	2	14	10	9	5
39	Симбирская	6	4	2	6	1	1	1	2	1
40	Смоленская	8	9	8	9	8	12	13	5	5
41	Таврическая	15	11	6	7	2	3	3	6	1
42	Тамбовская	23	18	12	9	7	4	6	9	3
43	Тверская	14	12	9	15	9	14	9	5	4
44	Тульская	18	8	9	15	8	20	5	8	2
45	Уфимская	5	7	7	14	2	—	—	5	1
46	Харьковская	47	47	39	32	17	17	14	7	7
47	Херсонская	29	22	18	25	11	5	6	6	5
48	Черниговская	36	41	26	24	11	12	9	9	4
49	Эстляндская	—	2	1	1	3	—	1	3	2
50	Ярославская	9	18	4	15	6	6	9	11	11
	Всего . . .	**615**	**644**	**505**	**569**	**269**	**275**	**296**	**227**	**187**

, съ распредѣленіемъ по возрастамъ, за 1872 годъ.

75	От 75 до 76 лѣтъ.		От 76 до 77 лѣтъ.		От 77 до 78 лѣтъ.		От 78 до 79 лѣтъ.		От 79 до 80 лѣтъ.		От 80 до 85 лѣтъ.		№
	м.	ж.	м.	ж.	м.	ж.	м.	ж.	м.	ж.	м.	ж.	
	3	3	—	—	4	2	1	2	1	—	2	3	1
	1	2	3	2	—	—	—	—	2	2	3	6	2
	н	е		н	м	ѣ	е	т	с	я			3
	2	4	—	1	—	—	2	3	1	3	3	3	4
	1	—	11	8	2	2	2	—	—	3	10	14	5
	7	5	2	11	6	6	1	5	9	16	14	26	6
	2	3	3	5	4	3	1	5	2	1	7	7	7
	11	16	9	6	6	3	7	7	14	12	22	27	8
	н	е		н	м	ѣ	е	т	с	я			9
	6	8	1	2	2	1	3	1	8	5	6	7	10
	18	3	3	3	1	6	3	2	9	6	29	22	11
	—	—	—	—	—	—	—	—	—	—	—	—	12
	4	6	1	2	8	6	—	2	11	13	17	9	13
	7	5	—	3	2	3	2	2	2	7	6	10	14
	5	1	1	1	3	5	3	1	7	3	10	11	15
	13	4		2	2	2	6	4	1	9	23	15	16
	4	5	3	5	1	1	1	—	2	2	10	7	17
	4	5	7	9	1	2	4	6	1	3	12	17	18
	2	1	2	5	1	—	2	—	3	3	7	12	19
	25	27	3	5	7	5	6	2	15	12	25	23	20
	3	8	1	2	—	3	2	2	2	2	5	10	21
	5	3	1	—	1	—	1	1	3	1	11	7	22
	13	9	6	1	8	3	7	4	9	9	11	13	23
	9	6	5	2	6	7	8	6	3	10	14	18	24
	2	6	3	3	1	2	1	7	7	6	2	4	25
	н	е		н	м	ѣ	е	т	с	я			26
	2	1	—	—	—	2	—	—	—	1	3	8	27
	5	9	3	3	1	1	5	1	1	1	4	11	28
	6	12	5	5	6	4	8	8	7	12	7	6	29
	10	11	4	1	2	—	3	4	8	9	22	20	30
	5	3	5	5	10	4	2	3	2	3	8	16	31
	14	7	3	1	8	4	3	—	11	9	35	32	32
	12	16	9	4	2	5	8	8	18	15	43	35	33
	2	5	1	3	—	2	—	4	2	2	5	10	34
	9	15	6	5	4	7	5	6	8	8	15	20	35
	2	3	2	1	2	1	1	2	10	8	9	9	36
	3	9	3	4	5	3	6	4	4	5	17	9	37
	13	10	9	10	9	7	15	11	16	25	29	43	38
	1	1	2	—	1	3	—	—	5	3	4	7	39
	3	5	5	2	4	2	7	7	7	6	7	9	40
	8	4	2	1	3	1	4	1	9	5	14	8	41
	4	13	4	4	—	2	3	3	8	14	20	18	42
	7	17	1	5	—	4	6	5	6	6	9	19	43
	5	12	3	1	3	9	4	1	13	8	3	5	44
	1	4	3	1	2	—	—	2	3	4	14	12	45
	12	15	1	6	10	11	13	10	25	8	16	22	46
	6	11	7	7	7	4	2	1	9	10	25	25	47
	9	15	2	3	4	3	2	4	13	14	12	13	48
	—	1	—	2	2	—	1	1	—	—	1	1	49
	5	8	4	3	4	1	4	4	3	5	11	21	50
	291	337	149	155	155	142	165	152	300	309	582	650	

XI. б) Число умершихъ всѣхъ вѣроисповѣданій въ

№	НАЗВАНІЯ ГУБЕРНІЙ И ОБЛАСТЕЙ.	Отъ 85 до 90 лѣтъ.		Отъ 90 до 95 лѣтъ		Отъ 95 до 100 лѣтъ.		Отъ 100 до 105 лѣтъ.	
		м.	ж.	м.	ж.	м.	ж.	м.	ж.
1	Архангельская	2	3	1	—	1	—	—	—
2	Астраханская	1	—	1	—	3	—	—	—
3	Бессарабская		с	в	ѣ	д	ѣ	н	і
4	Виленская	4	2	—	—	1	1	—	—
5	Витебская	5	7	3	4	1	3	—	—
6	Владимірская	5	6	3	2	—	1	—	—
7	Вологодская	3	1	—	1	—	—	—	—
8	Волынская	10	12	3	3	4	4	1	—
9	Воронежская		с	в	ѣ	д	ѣ	н	і
10	Вятская	1	6	—	7	—	2	—	—
11	Гродненская	9	9	1	2	2	1	—	—
12	Донскаго войска обл. .	—	—	—	—	—	—	—	—
13	Екатеринославская . .	2	3	—	—	1	2	1	—
14	Казанская	8	9	5	6	3	2	—	—
15	Калужская	6	8	3	2	—	—	—	—
16	Кіевская	6	5	12	9	6	3	1	—
17	Ковенская	5	10	2	3	—	—	—	—
18	Костромская	4	5	—	1	—	—	—	—
19	Курляндская	5	6	2	—	—	—	—	—
20	Курская	5	5	6	6	2	—	—	—
21	Лифляндская	4	7	1	2	1	—	—	—
22	Минская	1	1	2	1	—	—	—	1
23	Могилевская	4	5	3	1	1	—	—	—
24	Московская	10	4	2	5	1	3	1	1
25	Нижегородская	7	8	5	6	3	2	—	—
26	Новгородская		с	в	ѣ	д	ѣ	н	і
27	Олонецкая	—	3	1	1	—	—	—	—
28	Оренбургская	1	2	—	—	—	—	—	—
29	Орловская	10	8	5	4	5	4	—	—
30	Пензенская	4	6	2	2	1	1	—	1
31	Пермская	2	4	2	4	—	—	—	—
32	Подольская	6	2	3	2	2	—	—	—
33	Полтавская	7	7	7	1	3	1	1	2
34	Псковская	2	2	1	—	1	—	1	—
35	Рязанская	7	8	5	3	4	7	4	4
36	Самарская	3	2	1	—	3	1	—	—
37	С.-Петербургская . . .	3	5	2	1	1	—	—	—
38	Саратовская	16	17	3	6	—	2	—	2
39	Симбирская	4	4	3	—	—	—	—	—
40	Смоленская	3	2	1	2	—	—	—	—
41	Таврическая	5	3	1	2	2	1	—	1
42	Тамбовская	6	8	—	1	2	5	—	—
43	Тверская	4	8	1	2	—	1	—	—
44	Тульская	11	6	2	1	1	3	—	—
45	Уфимская	3	2	3	4	2	3	—	1
46	Харьковская	10	7	4	—	—	—	1	—
47	Херсонская	21	15	7	5	8	3	—	1
48	Черниговская	2	2	1	—	1	1	1	—
49	Эстляндская	—	1	—	1	—	—	—	—
50	Ярославская	4	7	6	2	2	—	1	—
	Всего . . .	**241**	**253**	**116**	**105**	**68**	**57**	**13**	**14**

Примѣчаніе. Сверхъ того не распредѣлено по возрастамъ въ губерніяхъ:

ъ съ распредѣленіемъ по возрастамъ, за 1872 годъ.

15	Отъ115 до120 лѣтъ.		Отъ120 до125 лѣтъ.		Свыше 125 лѣтъ.		ИТОГО.			№
	м.	ж.	м.	ж.	м.	ж.	м.	ж.	об. п.	
	—	—	—	—	—	—	266	201	467	1
	—	—	—	—	—	—	386	357	743	2
	е		и	м	ѣ	е	т	с	я	3
	—	—	—	—	—	—	451	326	777	4
	—	—	—	—	—	—	676	484	1160	5
	—	—	—	—	—	—	2149	1822	3971	6
	—	—	—	—	—	—	470	408	878	7
	—	—	—	—	—	—	2658	2242	4900	8
	е		и	м	ѣ	е	т	с	я	9
	—	—	—	—	—	—	989	788	1777	10
	—	—	—	—	—	—	1875	1716	3591	11
	—	—	—	—	—	—	—	—	—	12
	—	—	—	—	—	—	2020	1468	3488	13
	—	—	—	—	—	—	1017	915	1932	14
	—	—	—	—	—	—	833	665	1498	15
	—	—	—	—	—	—	2555	2312	4867	16
	—	—	—	—	—	—	789	641	1430	17
	—	—	—	—	—	—	891	786	1677	18
	—	—	—	—	—	—	336	238	574	19
	—	—	—	—	—	—	2335	2024	4359	20
	—	—	—	—	—	—	310	302	612	21
	—	—	—	—	—	—	788	717	1505	22
	—	—	—	—	—	—	1920	2107	4027	23
	—	—	—	—	—	—	1760	1415	3175	24
	—	—	—	—	—	—	849	701	1550	25
	е		и	м	ѣ	е	т	с	я	26
	—	—	—	—	—	—	266	221	487	27
	—	—	—	—	—	—	1096	890	1986	28
	—	—	—	—	—	—	2389	2194	4583	29
	—	—	—	—	—	—	1530	1369	2899	30
	—	—	—	—	—	—	1212	1062	2274	31
	—	—	—	—	—	—	2305	1822	4127	32
	—	—	—	—	—	—	3195	2915	6110	33
	—	—	—	—	—	—	541	484	1025	34
	—	—	—	—	—	—	1838	1686	3524	35
	—	—	—	—	—	—	1123	871	1994	36
	—	—	—	—	—	—	1619	1169	2788	37
	—	—	—	—	—	—	3199	2725	5924	38
	—	—	—	—	—	—	646	536	1182	39
	—	—	—	—	—	—	1088	908	1996	40
	—	—	—	—	—	—	1419	1140	2559	41
	—	—	—	—	—	—	1503	1418	2921	42
	—	—	—	—	—	—	1129	1098	2227	43
	—	—	—	—	—	—	875	787	1662	44
	—	—	—	—	—	—	774	665	1439	45
	—	—	—	—	—	—	3721	3470	7191	46
	—	—	—	—	—	—	2684	2289	4973	47
	—	—	—	—	—	—	2617	2361	5088	48
	—	—	—	—	—	—	118	104	222	49
	—	—	—	—	—	—	978	342	1820	50
	—	—	—	—		—	**64218**	**55661**	**119879**	

3 м. и 8 ж. в С.-Петербургской 32 м. и 7 ж., а всего 46 м. и 15 ж.

XII. б) Число умершихъ всѣхъ вѣроисповѣ

№	Названія губерній и областей.	Отъ рожденія до 1 мѣсяца.		Отъ 1 до 3 мѣсяцевъ.		Отъ 3 до 6 мѣсяцевъ.		Отъ 6 мѣс. до 1 года.	
		м.	ж.	м.	ж.	м.	ж.	м.	ж.
1	Архангельская	346	283	368	320	327	314	321	275
2	Астраханская	628	555	449	388	513	457	748	670
3	Бессарабская		с	в	ѣ	д	ѣ	н	і
4	Виленская	488	366	608	472	738	619	1027	946
5	Витебская	702	577	785	602	835	664	1109	948
6	Владимірская	3524	2951	3183	2704	2931	2636	3381	3466
7	Вологодская	1933	1694	2282	1894	1908	1612	1743	1589
8	Волынская	1723	1225	1262	1004	1550	1218	3755	3262
9	Воронежская		с	в	ѣ	д	ѣ	н	і
10	Вятская	7698	6196	7272	6286	6290	5628	6880	6315
11	Гродненская	825	603	751	618	981	764	1667	1461
12	Донского войска обл.	1291	1071	895	721	1251	1014	2183	2012
13	Екатеринославская	1175	976	959	836	1140	965	2558	2448
14	Казанская	3077	2509	2372	1990	2578	2298	3312	3084
15	Калужская	1441	1153	1658	1455	1934	1627	2170	2039
16	Кіевская	5094	4012	2512	2139	2398	2115	4828	4366
17	Ковенская	784	670	801	736	949	803	1123	924
18	Костромская	2925	2437	2642	2243	2382	2050	2541	2427
19	Курляндская	464	360	304	194	275	211	327	283
20	Курская	2623	2015	2434	2091	2813	2617	3743	3318
21	Лифляндская	1366	1050	589	464	598	518	780	675
22	Минская	1238	977	1141	952	1201	1088	1557	1417
23	Могилевская	1110	913	1046	910	1151	1047	1801	1718
24	Московская	3129	2511	4428	3785	4089	3425	3913	3756
25	Нижегородская	4555	3560	3412	3099	2844	2601	3153	3094
26	Новгородская		с	в	ѣ	д	ѣ	н	і
27	Олонецкая	573	480	812	653	642	556	895	871
28	Оренбургская	2334	1965	2180	1864	2119	1886	2433	2399
29	Орловская	4068	3437	3324	2802	3404	3144	3780	3683
30	Пензенская	2751	2325	2029	1874	2050	1942	2352	2209
31	Пермская	8405	7213	8284	7220	6703	6013	5645	5561
32	Подольская	2403	1789	1477	1223	1488	1304	3562	3211
33	Полтавская	5084	3910	2475	2098	2408	2065	4871	4414
34	Псковская	1405	1032	1714	1425	1691	1572	1833	1699
35	Рязанская	2821	2132	2477	2000	2977	2518	4115	3841
36	Самарская	4786	3773	3117	2688	4159	3740	5500	5273
37	С.-Петербургская	1068	837	1554	1342	1650	1528	1589	1499
38	Саратовская	3820	3210	3122	2788	3404	3082	3543	3303
39	Симбирская	2612	2085	2370	1963	2441	2162	2815	2860
40	Смоленская	2092	1602	2473	2039	2531	2085	2812	2619
41	Таврическая	467	384	336	309	407	366	811	680
42	Тамбовская	3013	2423	2884	2502	3943	3550	4505	4176
43	Тверская	3381	2829	3274	2787	3555	3052	4098	3815
44	Тульская	2452	1959	2358	2065	2502	2195	3239	2976
45	Уфимская	2076	1769	2017	1724	2373	2040	3216	3075
46	Харьковская	4966	3827	2556	2353	2362	1987	4680	4270
47	Херсонская	1568	1261	1104	913	1001	839	2708	2317
48	Черниговская	3478	2643	2187	1806	2203	1799	3781	339
49	Эстляндская	560	405	209	190	178	145	333	256
50	Ярославская	2504	2133	1861	1552	1689	1446	1931	1880
	Всего	**116826**	**94120**	**98348**	**84233**	**99556**	**87307**	**129673**	**120789**

уѣздахъ, съ распредѣленіемъ по возрастамъ, за 1872 годъ.

От 2 до 3 лѣтъ.		От 3 до 4 лѣтъ.		От 4 до 5 лѣтъ.		От 5 до 6 лѣтъ.		От 6 до 7 лѣтъ.		От 7 до 8 лѣтъ.		От 8 до 9 лѣтъ.		№
м.	ж.	м.	ж.	м.	ж.	м.	ж.	м.	ж.	м.	ж.	м.	ж.	
141	130	64	60	53	47	30	37	26	24	24	17	22	14	1
353	395	193	193	129	99	99	86	58	53	46	32	41	35	2
н		е		и		м		ѣ	е	т	с	я		3
1145	1061	706	700	470	491	314	343	296	288	203	184	159	170	4
731	669	423	413	315	286	245	242	151	145	123	105	97	102	5
1010	1053	552	589	459	414	305	322	160	158	117	144	114	126	6
592	564	311	307	266	232	212	205	138	117	82	56	62	64	7
2597	2540	1836	1776	1214	1265	1082	971	677	612	481	487	404	405	8
н		е		и		м		ѣ	е	т	с	я		9
1754	1813	973	963	681	625	526	500	385	350	258	220	170	176	10
1451	1332	880	854	556	582	435	430	332	324	286	248	191	188	11
1159	1152	762	706	491	475	370	382	222	249	180	159	164	159	12
2234	2212	1446	1357	824	849	655	611	374	389	298	291	254	246	13
1554	1538	823	873	628	590	438	428	312	269	193	192	110	152	14
712	709	411	417	269	266	219	181	110	134	101	90	80	56	15
4312	4034	2664	2555	1923	1813	1380	1261	1001	932	718	616	576	497	16
720	690	484	501	382	356	311	301	245	212	187	171	144	132	17
971	980	623	585	461	468	322	335	211	194	139	112	117	93	18
214	198	126	99	88	80	55	72	51	55	41	40	30	36	19
2709	2666	1652	1642	999	1122	759	782	540	544	381	369	307	249	20
406	385	265	274	180	168	136	146	98	97	76	89	48	81	21
1311	1229	913	855	722	707	483	453	411	367	294	299	280	234	22
1424	1289	928	923	779	727	551	552	443	401	340	297	267	308	23
1398	1391	822	796	575	559	446	421	258	277	172	165	179	147	24
909	946	600	526	381	379	293	279	196	211	133	131	95	91	25
н		е		и		м		ѣ	е	т	с	я		26
403	377	201	226	137	160	132	135	83	69	44	52	52	35	27
1055	1140	654	655	349	325	206	212	149	141	84	95	75	48	28
1788	1715	1081	1021	803	782	555	529	378	391	322	241	249	218	29
741	850	513	605	377	350	212	202	151	144	106	105	95	97	30
1655	1739	949	975	698	715	485	441	376	353	223	217	135	161	31
3538	3112	2144	2153	1634	1525	1246	1103	891	771	594	515	514	451	32
3890	3798	2400	2405	1815	1750	1229	1147	785	792	628	629	483	465	33
568	586	317	350	192	206	132	144	113	130	68	87	62	65	34
1549	1526	936	910	774	751	570	531	348	324	257	254	217	196	35
1992	2022	1056	1111	681	712	426	463	301	246	211	169	160	159	36
566	584	298	325	191	224	173	153	127	101	94	75	66	66	37
1180	1232	649	601	403	374	291	275	161	166	145	146	110	104	38
778	756	464	447	279	282	216	190	146	139	101	77	82	86	39
1255	1224	720	704	470	505	361	399	268	225	163	180	152	135	40
740	675	389	434	270	246	180	193	107	111	75	92	78	61	41
1778	1825	1146	1194	918	926	631	596	426	370	317	279	245	228	42
1548	1552	873	847	588	535	483	438	353	332	230	193	191	177	43
1039	1006	531	537	374	366	287	303	178	172	121	118	114	93	44
1691	1747	990	1034	580	598	433	406	260	256	206	191	145	150	45
3180	3157	2073	1997	1426	1369	1011	1063	671	693	402	411	360	355	46
2232	2110	1328	1298	927	964	630	606	413	365	342	335	218	232	47
2994	2768	1874	1824	1381	1315	966	863	678	584	488	458	400	375	48
199	179	104	108	55	67	59	73	48	33	34	24	24	34	49
833	845	458	491	364	373	317	337	230	233	115	120	115	107	50
66999	**65801**	**40605**	**40216**	**28531**	**28023**	**20897**	**20145**	**14336**	**13573**	**10243**	**9583**	**8303**	**7862**	

XI. б) Число умершихъ всѣхъ вѣроисповѣданій въ проч

№	НАЗВАНІЯ ГУБЕРНІЙ И ОБЛАСТЕЙ.	Отъ 69 до 70 лѣтъ.		Отъ 70 до 71 года.		Отъ 71 до 72 лѣтъ.		Отъ 72 до 73 лѣтъ.		Отъ 73 д лѣтъ
		м.	ж.	м.	ж.	м.	ж.	м.	ж.	м.
1	Архангельская	2	2	3	7	1	4	—	1	2
2	Астраханская	4	1	4	1	6	4	2	1	—
3	Бессарабская		с	в	ѣ	д	ѣ	н	і	й
4	Виленская	4	5	2	3	—	2	3	1	1
5	Витебская	4	1	13	8	2	2	1	3	5
6	Владимірская	16	29	13	15	17	14	14	7	11
7	Вологодская	6	4	1	7	2	8	1	2	6
8	Волынская	26	30	19	21	4	6	16	4	8
9	Воронежская		с	в	ѣ	д	ѣ	н	і	й
10	Вятская	5	6	5	5	2	2	3	4	4
11	Гродненская	12	9	23	20	8	7	14	5	8
12	Донскаго войска обл.	—	—	—	—	—	—	—	—	—
13	Екатеринославская	28	29	6	3	6	3	7	5	3
14	Казанская	2	4	16	14	6	2	4	7	4
15	Калужская	13	8	10	6	2	7	6	5	3
16	Кіевская	16	11	5	—	8	4	6	5	10
17	Ковенская	5	9	12	12	2	—	7	6	2
18	Костромская	3	12	8	14	3	5	8	11	2
19	Курляндская	3	2	1	3	3	1	2	2	3
20	Курская	16	23	19	38	12	9	12	6	4
21	Лифляндская	1	2	1	4	2	3	4	2	2
22	Минская	3	10	18	16	6	6	4	2	3
23	Могилевская	16	22	11	18	5	12	13	2	4
24	Московская	16	18	24	16	10	8	5	6	3
25	Нижегородская	11	11	10	4	8	4	9	3	3
26	Новгородская		с	в	ѣ	д	ѣ	н	і	й
27	Олонецкая	2	5	2	1	1	1	3	1	—
28	Оренбургская	2	8	12	14	2	2	1	—	3
29	Орловская	38	22	9	10	18	10	6	9	8
30	Пензенская	16	17	17	14	—	6	5	5	—
31	Пермская	3	8	9	14	4	4	7	7	7
32	Подольская	22	20	15	21	6	5	13	4	5
33	Полтавская	34	39	29	32	10	8	11	9	9
34	Псковская	6	3	2	6	4	3	4	7	2
35	Рязанская	16	23	15	19	11	10	7	4	8
36	Самарская	15	12	3	4	1	2	1	—	—
37	С.-Петербургская	7	7	10	10	10	3	8	6	3
38	Саратовская	32	30	17	17	2	14	10	9	5
39	Симбирская	6	4	2	6	1	1	1	2	1
40	Смоленская	8	9	8	9	8	12	13	5	5
41	Таврическая	15	11	6	7	2	3	3	6	1
42	Тамбовская	23	18	12	9	7	4	6	9	3
43	Тверская	14	12	9	15	9	14	9	5	4
44	Тульская	18	8	9	15	8	20	5	8	2
45	Уфимская	5	7	7	14	2	—	—	5	1
46	Харьковская	47	47	39	32	17	17	14	7	7
47	Херсонская	29	22	18	25	11	5	6	6	5
48	Черниговская	36	41	26	24	11	12	9	9	4
49	Эстляндская	—	2	1	1	3	—	1	3	2
50	Ярославская	9	18	4	15	6	6	9	11	11
	Всего	**615**	**644**	**505**	**569**	**269**	**275**	**296**	**227**	**187**

., съ распредѣленіемъ по возрастамъ, за 1872 годъ.

о 15	От 15 до 16 лѣтъ.		От 16 до 17 лѣтъ.		От 17 до 18 лѣтъ.		От 18 до 19 лѣтъ.		От 19 до 20 лѣтъ.		От 20 до 21 года.		№
ж.	м.	ж.	м.	ж.	м.	ж.	м.	ж.	м.	ж.	м.	ж.	
9	17	11	13	9	16	11	14	17	14	15	19	12	1
23	28	12	23	22	23	15	20	21	26	28	29	28	2
	е		и		м		ѣ		т	с	я		3
77	42	46	43	53	55	73	40	56	72	80	53	70	4
35	36	38	40	42	37	33	28	33	48	55	34	59	5
98	72	79	60	86	85	71	80	81	123	123	78	117	6
42	43	44	35	56	55	67	45	52	54	56	54	60	7
242	211	247	179	175	217	223	200	179	209	223	185	199	8
	е		и		м		ѣ	е	т	с	я		9
90	88	94	82	84	111	127	102	115	124	150	130	152	10
81	52	62	49	64	67	74	46	53	61	74	58	75	11
84	77	96	58	72	97	92	90	67	114	86	96	90	12
134	132	166	163	167	171	168	148	142	187	139	176	157	13
84	88	95	99	102	91	139	89	118	103	109	123	124	14
48	29	37	36	47	49	61	45	43	64	52	59	54	15
330	328	315	298	340	331	338	307	284	359	360	309	355	16
57	53	57	45	63	62	83	57	70	79	88	54	59	17
52	46	48	49	57	51	49	61	55	52	57	52	71	18
22	9	17	8	18	19	23	16	18	24	21	17	19	19
196	161	143	143	198	171	185	176	158	226	239	185	202	20
34	29	22	35	33	43	39	40	23	41	31	48	36	21
141	115	131	77	103	120	98	107	102	118	137	106	132	22
147	112	102	81	83	106	119	89	89	136	151	72	110	23
83	66	89	67	87	88	112	118	94	74	72	113	95	24
58	48	68	54	72	74	82	61	67	88	110	94	80	25
	е		и		м		ѣ	е	т	с	я		26
25	16	15	18	26	25	20	27	12	20	24	31	23	27
35	38	50	42	51	53	60	52	55	52	50	44	61	28
136	106	135	126	125	111	110	98	87	126	149	130	141	29
59	59	74	83	85	86	100	60	77	93	116	62	108	30
124	120	130	111	150	138	166	123	167	126	162	159	179	31
322	284	340	239	316	313	333	269	279	364	373	313	322	32
351	297	354	265	313	309	345	271	252	360	397	224	298	33
29	19	34	24	34	27	37	40	31	40	41	40	52	34
93	75	94	78	107	89	106	100	133	100	143	94	111	35
106	89	112	102	107	113	115	108	104	93	129	91	115	36
34	64	29	70	53	72	48	98	44	84	33	97	39	37
94	78	77	122	87	103	103	79	77	96	138	88	90	38
47	37	50	45	58	56	80	55	66	49	91	56	78	39
71	52	75	45	73	40	74	67	62	73	78	52	84	40
51	63	52	59	48	71	57	74	54	73	58	61	63	41
150	115	137	121	116	146	161	102	128	127	162	111	152	42
77	68	92	68	81	95	79	88	73	86	83	113	98	43
57	44	88	64	85	67	78	74	79	71	111	82	97	44
69	73	88	73	95	94	102	77	104	80	114	97	138	45
227	202	209	168	209	228	193	216	186	249	234	218	214	46
118	115	143	120	130	124	130	104	111	190	141	108	103	47
214	190	179	176	199	199	175	183	174	243	253	177	181	48
14	13	15	17	11	12	14	10	19	18	15	24	17	49
32	33	49	34	41	50	42	46	48	44	48	57	41	50
4702	4132	4640	4007	4633	4760	5010	4400	4359	5253	5599	4673	5161	

XI. б) Число умершихъ всѣхъ вѣроисповѣданій въ

№	НАЗВАНІЯ ГУБЕРНІЙ И ОБЛАСТЕЙ.	Отъ 85 до 90 лѣтъ.		Отъ 90 до 95 лѣтъ		Отъ 95 до 100 лѣтъ.		Отъ 100 до 105 лѣтъ.		От
		м.	ж.	м.	ж.	м.	ж.	м.	ж.	
1	Архангельская	2	3	1	—	1	—	—	—	
2	Астраханская	1	—	1	—	3	—	—	—	
3	Бессарабская		с	в	ѣ	д	ѣ	н	і	
4	Виленская	4	2	—	—	1	1	—	—	
5	Витебская	5	7	3	4	1	3	—	—	
6	Владимірская	5	6	3	2	—	1	—	—	
7	Вологодская	3	1	—	1	—	—	—	—	
8	Волынская	10	12	3	3	4	4	1	—	
9	Воронежская		с	в	ѣ	д	ѣ	н	і	
10	Вятская	1	6	—	7	—	2	—	—	
11	Гродненская	9	9	1	2	2	1	—	—	
12	Донскаго войска обл. .	—	—	—	—	—	—	—	—	
13	Екатеринославская . .	2	3	—	—	1	2	1	—	
14	Казанская	8	9	5	6	3	2	—	—	
15	Калужская	6	8	3	2	—	—	—	—	
16	Кіевская	6	5	12	9	6	3	1	—	
17	Ковенская	5	10	2	3	—	—	—	—	
18	Костромская	4	5	—	1	—	—	—	—	
19	Курляндская	5	6	2	—	—	—	—	—	
20	Курская	5	5	6	6	2	—	—	—	
21	Лифляндская	4	7	1	2	1	—	—	—	
22	Минская	1	1	2	1	—	—	—	1	
23	Могилевская	4	5	3	1	1	—	—	—	
24	Московская	10	4	2	5	1	3	1	1	
25	Нижегородская . . .	7	8	5	6	3	2	—	—	
26	Новгородская		с	в	ѣ	д	ѣ	н	і	
27	Олонецкая	—	3	1	1	—	—	—	—	
28	Оренбургская	1	2	—	—	—	—	—	—	
29	Орловская	10	8	5	4	5	4	—	—	
30	Пензенская	4	6	2	2	1	1	—	1	
31	Пермская	2	4	2	4	—	—	—	—	
32	Подольская	6	2	3	2	2	—	—	—	
33	Полтавская	7	7	7	1	3	1	1	2	
34	Псковская	2	2	1	—	1	—	1	—	
35	Рязанская	7	8	5	3	4	7	4	4	
36	Самарская	3	2	1	—	3	1	—	—	
37	С.-Петербургская . . .	3	5	2	1	1	—	—	—	
38	Саратовская	16	17	3	6	—	2	—	2	
39	Симбирская	4	4	3	—	—	—	—	—	
40	Смоленская	3	2	1	2	—	—	—	—	
41	Таврическая	5	3	1	2	2	1	—	1	
42	Тамбовская	6	8	—	1	2	5	—	—	
43	Тверская	4	8	1	2	—	1	—	—	
44	Тульская	11	6	2	1	1	3	—	—	
	Уфимская	3	2	3	4	2	3	—	1	
	Харьковская	10	7	4	—	—	—	1	—	
	рсонская	21	15	7	5	8	3	—	1	
	ниговская	2	2	1	—	1	1	1	—	
	ляндская	—	1	—	1	—	—	—	—	
	славская	4	7	6	2	2	—	1	—	
	Всего . . .	**241**	**253**	**116**	**105**	**68**	**57**	**13**	**14**	

Примѣчаніе. Сверхъ того не распредѣлено по возрастамъ въ губерніяхъ: В

, съ распредѣленіемъ по возрастамъ, за 1872 годъ.

27	От 27 до 28 лѣтъ.		От 28 до 29 лѣтъ.		От 29 до 30 лѣтъ.		От 30 до 31 года.		От 31 до 32 лѣтъ.		От 32 до 33 лѣтъ.		№
.	м.	ж.	м.	ж.	м.	ж.	м.	ж.	м.	ж.	м.	ж.	
14	9	13	13	15	17	7	16	12	9	15	13	20	1
22	20	34	14	18	23	35	23	37	25	30	19	18	2
	е		и		м		ѣ	е	т	с	я		3
71	39	58	21	27	71	124	54	107	22	41	42	61	4
31	40	43	34	41	62	87	41	64	40	57	29	50	5
78	77	96	73	69	96	113	83	94	57	85	63	77	6
73	62	75	40	68	59	66	51	72	56	67	39	78	7
247	202	267	176	238	263	393	231	270	189	263	219	233	8
	е		и		м		ѣ	е	т	с	я		9
168	130	175	132	156	136	183	177	269	118	156	114	144	10
66	42	69	39	56	58	120	65	87	56	74	54	76	11
75	101	103	59	57	126	158	72	77	79	81	84	62	12
143	168	197	120	128	189	256	175	214	126	101	112	129	13
115	105	141	92	146	119	183	113	170	90	105	95	101	14
67	44	80	31	66	58	59	55	49	45	46	40	52	15
346	280	376	268	339	407	542	291	423	290	337	268	304	16
46	61	66	50	40	103	196	48	87	37	55	54	60	17
72	67	76	44	61	66	75	56	73	52	70	49	73	18
17	10	20	16	28	19	20	35	34	11	10	16	24	19
190	155	219	140	181	260	320	221	261	136	169	113	150	20
30	27	34	34	43	33	35	38	39	32	41	39	40	21
120	106	113	56	106	108	166	115	138	83	128	85	109	22
99	83	124	82	106	154	214	110	150	75	127	89	117	23
83	94	93	78	83	74	91	92	108	46	73	62	67	24
102	68	95	70	79	93	136	89	125	69	90	72	92	25
	е		и		м		ѣ	е	т	с	я		26
26	23	20	18	21	22	27	20	32	24	29	12	27	27
57	53	69	40	42	71	90	60	100	29	33	37	40	28
149	95	153	83	100	150	201	113	145	106	123	81	119	29
79	59	71	56	49	82	116	115	105	48	66	67	83	30
181	169	186	121	126	171	208	164	270	148	135	191	155	31
304	279	365	230	321	324	589	381	516	200	265	218	295	32
266	234	275	170	225	461	700	255	349	196	273	202	231	33
46	34	57	42	38	50	70	52	64	50	57	37	41	34
122	89	100	75	86	92	123	76	102	65	86	81	97	35
106	101	139	88	93	165	225	142	160	98	97	71	83	36
40	65	41	64	35	79	55	70	59	36	36	59	61	37
94	85	114	76	85	152	186	97	127	75	96	64	98	38
67	71	102	43	71	92	133	69	100	59	79	40	63	39
93	68	84	72	73	60	105	78	105	70	84	52	83	40
68	57	62	53	66	88	108	108	87	76	71	59	48	41
100	120	145	90	119	127	178	127	134	98	121	104	111	42
98	89	80	68	88	87	98	97	110	75	79	82	98	43
110	75	105	59	69	98	112	57	81	50	68	58	77	44
89	65	105	82	165	88	200	114	200	47	66	61	69	45
168	169	214	116	137	232	306	189	266	123	139	105	137	46
106	90	144	72	93	163	254	117	162	87	111	93	103	47
221	186	249	136	173	302	431	215	269	214	257	157	201	48
17	19	16	21	13	10	21	20	12	17	18	16	24	49
58	49	60	39	45	46	50	47	64	48	51	39	53	50
940	4334	5523	3596	4484	5806	8168	5084	6579	3782	4661	3759	4534	

XI. б) Число умершихъ всѣхъ вѣроисповѣдан

№	НАЗВАНІЯ ГУБЕРНІЙ И ОБЛАСТЕЙ.	Отъ 33 до 34 лѣтъ.		Отъ 34 до 35 лѣтъ.		Отъ 35 до 36 лѣтъ.		Отъ 36 до 37 лѣтъ.		Отъ 37 лѣт
		м.	ж.	м.	ж.	м.	ж.	м.	ж.	м.
1	Архангельская	11	10	20	18	16	14	16	21	22
2	Астраханская	9	12	27	21	32	37	21	22	23
3	Бессарабская		с	в	ѣ	д	ѣ	н	і	й
4	Виленская	31	29	61	81	55	93	32	45	36
5	Витебская	54	59	62	77	68	76	28	44	33
6	Владимірская	61	79	113	151	119	117	83	90	86
7	Вологодская	43	47	72	93	65	90	56	84	68
8	Волынская	150	230	299	388	266	325	198	233	215
9	Воронежская		с	в	ѣ	д	ѣ	н	і	й
10	Вятская	102	148	177	208	204	281	143	168	138
11	Гродненская	44	68	81	126	81	106	61	73	71
12	Донскаго войска о-л. . .	62	54	131	118	76	95	90	78	83
13	Екатеринославская . .	80	80	207	229	242	208	138	104	126
14	Казанская	79	99	144	222	152	210	111	117	152
15	Калужская	38	40	77	95	61	82	33	47	68
16	Кіевская	269	282	383	500	344	417	358	300	349
17	Ковенская	54	67	66	127	69	88	41	49	60
18	Костромская	52	60	55	81	79	88	52	70	60
19	Курляндская	22	17	13	16	22	39	16	13	12
20	Курская	107	130	241	322	188	291	144	184	176
21	Лифляндская	41	45	34	38	37	45	30	57	49
22	Минская	80	117	130	163	135	148	94	113	113
23	Могилевская	75	98	177	223	116	133	94	109	124
24	Московская	67	68	90	100	107	109	68	78	86
25	Нижегородская	61	67	111	139	113	128	71	105	80
26	Новгородская		с	в	ѣ	д	ѣ	н	і	й
27	Олонецкая	20	20	16	27	27	29	18	28	29
28	Оренбургская	39	44	69	74	78	75	30	49	47
29	Орловская	81	104	199	199	166	156	114	133	120
30	Пензенская	58	70	92	126	87	87	57	60	54
31	Пермская	131	134	205	222	262	278	169	220	167
32	Подольская	171	219	373	431	370	473	230	296	308
33	Полтавская	126	202	509	579	274	393	199	231	228
34	Псковская	39	56	69	63	60	88	48	57	61
35	Рязанская	53	57	109	152	115	135	86	113	87
36	Самарская	73	81	241	231	169	167	110	106	107
37	С.-Петербургская	35	41	73	54	81	64	64	51	62
38	Саратовская	59	57	190	226	104	143	88	110	96
39	Симбирская	54	46	112	160	94	155	52	79	67
40	Смоленская	53	80	87	115	111	145	60	67	90
41	Таврическая	43	40	71	71	105	111	79	63	48
42	Тамбовская	96	104	172	204	152	160	116	106	123
43	Тверская	63	65	96	98	102	130	80	95	98
44	Тульская	50	62	87	117	98	106	78	97	99
45	Уфимская	41	50	95	184	165	210	59	75	63
46	Харьковская	104	116	228	326	207	215	128	153	161
47	Херсонская	71	79	190	249	161	168	87	106	102
48	Черниговская	193	187	321	399	258	283	172	195	197
49	Эстляндская	20	19	22	18	16	22	23	19	11
50	Ярославская	37	32	65	66	82	92	55	54	63
	Всего . .	**3302**	**3871**	**6462**	**7927**	**5991**	**7105**	**4180**	**4767**	**468**

Ъ, съ распредѣленіемъ по возрастамъ, за 1872 годъ.

до 39 ъ.	От 39 до 40 лѣтъ.		От 40 до 41 года.		От 41 до 42 лѣтъ.		От 42 до 43 лѣтъ.		От 43 до 44 лѣтъ.		От 44 до 45 лѣтъ.		№
ж.	м.	ж.	м.	ж.	м.	ж.	м.	ж.	м.	ж.	м.	ж.	
17	24	18	13	22	12	17	19	13	13	12	22	19	1
17	34	38	34	30	17	18	18	21	20	9	38	39	2
	е		и		м		ѣ	е	т	с	я		3
47	112	172	73	145	36	48	44	49	35	36	98	125	4
36	118	156	84	85	42	47	36	38	40	44	90	91	5
77	145	151	88	114	109	109	91	112	87	100	172	168	6
63	64	62	83	100	63	64	56	87	78	70	95	77	7
245	384	466	242	287	234	270	216	230	196	232	358	385	8
	е		и		м		ѣ	е	т	с	я		9
155	194	248	278	312	170	172	163	177	122	133	236	215	10
56	126	164	106	133	77	83	78	87	55	64	132	138	11
64	147	146	84	87	89	60	61	65	52	38	139	121	12
114	273	269	262	222	118	88	107	94	86	83	260	203	13
108	175	222	154	244	109	106	101	109	115	91	181	220	14
43	82	125	84	90	56	87	53	67	50	43	122	135	15
286	561	623	447	495	363	362	311	301	304	252	575	526	16
44	185	264	95	120	49	52	51	50	40	32	141	146	17
62	63	104	100	87	74	88	75	97	78	68	101	81	18
17	26	27	36	50	20	14	25	21	26	19	20	26	19
159	247	343	240	320	150	199	131	165	146	144	304	350	20
45	4[illegible]	46	44	66	56	56	49	53	48	54	51	66	21
90	162	195	140	164	111	137	97	112	122	112	177	193	22
120	231	311	185	213	114	134	111	121	95	105	227	242	23
79	139	109	137	166	83	89	106	101	98	87	140	100	24
98	121	142	125	134	105	99	91	86	87	89	131	151	25
	е		и		м		ѣ	е	т	с	я		26
24	26	31	22	31	27	29	24	28	23	16	23	29	27
35	77	79	87	99	47	40	49	39	39	38	63	70	28
123	211	244	170	178	124	163	110	120	103	120	226	229	29
84	88	128	94	120	70	76	80	83	53	61	110	115	30
143	239	226	210	284	192	175	160	177	122	142	207	208	31
231	467	612	432	498	252	225	244	265	187	191	482	494	32
226	626	716	303	384	214	228	210	216	171	187	531	529	33
64	82	89	58	96	54	67	60	74	72	61	86	96	34
74	129	149	115	119	114	94	127	108	99	86	179	185	35
85	221	266	163	175	96	101	100	83	75	65	246	219	36
36	92	74	88	86	51	43	52	60	56	37	64	63	37
93	215	272	119	145	91	100	93	95	76	64	310	276	38
75	130	181	98	137	72	79	69	80	57	54	162	159	39
101	109	118	137	171	86	107	81	128	75	110	155	178	40
50	94	106	95	87	65	39	50	53	51	31	72	83	41
99	220	228	146	200	131	123	107	124	82	131	277	246	42
81	101	105	142	166	79	114	90	107	90	91	125	114	43
69	115	142	130	129	100	96	114	110	97	101	170	156	44
74	127	178	133	175	60	60	69	66	50	33	105	109	45
124	335	396	213	276	142	164	152	154	110	105	289	322	46
62	219	220	135	161	95	66	69	80	58	56	213	196	47
167	370	469	214	284	194	220	174	180	166	176	391	391	48
24	18	24	25	29	21	21	17	33	18	20	21	28	49
58	65	73	80	90	55	60	58	65	53	51	91	70	50
4244	**8929**	**9527**	**6548**	**7896**	**4689**	**4889**	**4452**	**4784**	**3976**	**3944**	**8406**	**8382**	

XI. б) Число умершихъ всѣхъ вѣроисповѣда

№	НАЗВАНІЯ ГУБЕРНІЙ И ОБЛАСТЕЙ.	Отъ 45 до 46 лѣтъ.		Отъ 46 до 47 лѣтъ.		Отъ 47 до 48 лѣтъ.		Отъ 48 до 49 лѣтъ.		Отъ 4
		м.	ж.	м.	ж.	м.	ж.	м.	ж.	м.
1	Архангельская	28	23	13	17	19	23	21	15	18
2	Астраханская	51	34	19	17	23	15	25	16	41
3	Бессарабская		с	в	ѣ	д	ѣ	н	і	й
4	Виленская	78	102	51	58	42	55	38	48	177
5	Витебская	88	104	46	46	43	70	54	55	151
6	Владимірская	121	131	82	91	101	103	114	94	172
7	Вологодская	108	99	83	60	76	64	83	72	89
8	Волынская	291	300	241	249	287	265	276	267	521
9	Воронежская		с	в	ѣ	д	ѣ	н	і	й
10	Вятская	268	298	143	139	176	155	158	142	243
11	Гродненская	102	108	72	96	72	67	79	75	158
12	Донскаго войска обл. . .	95	76	85	64	69	62	68	66	174
13	Екатеринославская . . .	218	165	102	68	111	132	116	101	229
14	Казанская	157	154	100	73	135	104	116	119	196
15	Калужская	100	99	63	76	79	97	74	76	127
16	Кіевская	440	414	347	282	358	355	358	350	663
17	Ковенская	116	90	45	47	60	59	58	46	228
18	Костромская	102	98	86	72	95	81	77	70	106
19	Курляндская	43	55	21	20	30	24	23	41	32
20	Курская	231	234	158	187	177	168	168	149	383
21	Лифляндская	62	57	53	73	61	60	49	76	63
22	Минская	146	151	96	125	148	146	152	152	222
23	Могилевская	153	157	121	120	142	135	90	120	277
24	Московская	167	141	107	110	92	97	88	92	151
25	Нижегородская	130	143	80	101	99	112	103	93	140
26	Новгородская		с	в	ѣ	д	ѣ	н	і	й
27	Олонецкая	37	22	27	30	19	24	22	20	32
28	Оренбургская	73	71	43	32	48	34	47	31	95
29	Орловская	182	184	139	122	148	141	112	134	234
30	Пензенская	94	116	76	84	93	94	77	74	135
31	Пермская	246	232	179	142	160	136	135	119	174
32	Подольская	504	459	280	225	323	296	339	320	664
33	Полтавская	326	317	203	217	282	256	236	198	602
34	Псковская	92	91	65	72	65	64	60	68	115
35	Рязанская	150	123	98	111	115	93	97	91	198
36	Самарская	184	168	132	98	138	63	103	89	257
37	С.-Петербургская	81	79	56	46	61	37	47	40	97
38	Саратовская	140	136	91	84	115	112	94	77	281
39	Симбирская	98	110	68	57	86	82	62	70	181
40	Смоленская	182	167	115	111	110	150	117	121	194
41	Таврическая	101	70	50	46	50	61	56	51	87
42	Тамбовская	155	195	157	138	147	123	122	105	290
43	Тверская	153	142	100	111	106	132	101	116	143
44	Тульская	141	136	103	108	125	124	95	82	209
45	Уфимская	164	131	47	32	54	50	63	37	110
46	Харьковская	250	251	150	132	187	152	133	129	411
47	Херсонская	146	134	86	68	99	78	77	65	240
48	Черниговская	267	246	189	170	188	209	165	186	435
49	Эстляндская	26	19	19	29	21	26	26	18	2
50	Ярославская	87	97	62	62	52	77	56	69	6
	Всего . .	**7174**	**6929**	**4749**	**4518**	**5287**	**5063**	**4830**	**4645**	**994**

хъ, съ распредѣленіемъ по возрастамъ, за 1872 годъ.

до 51 л.	От 51 до 52 лѣтъ.		От 52 до 53 лѣтъ.		От 53 до 54 лѣтъ.		От 54 до 55 года.		От 55 до 56 лѣтъ.		От 56 до 57 лѣтъ.		№
ж.	м.	ж.	м.	ж.	м.	ж.	м.	ж.	м.	ж.	м.	ж.	
15	21	18	28	25	21	15	26	22	28	26	17	23	1
45	17	12	22	20	14	19	28	34	42	28	22	17	2
	е		и		м		ѣ	е	т	с	я		3
159	63	63	51	61	48	46	101	114	106	97	69	63	4
119	49	57	57	63	45	73	74	99	53	75	58	66	5
140	107	124	108	125	110	131	195	214	147	153	126	152	6
109	82	76	80	78	88	78	89	110	100	100	104	97	7
365	275	280	281	262	246	283	373	370	310	328	263	244	8
	е		и		м		ѣ	е	т	с	я		9
411	177	201	191	178	147	145	209	243	285	321	177	210	10
156	71	100	100	78	80	90	120	147	111	128	116	88	11
83	76	83	65	85	58	46	115	99	96	83	80	69	12
201	109	114	107	86	102	103	210	181	154	142	121	102	13
169	104	103	128	120	105	104	178	182	178	172	118	104	14
108	77	103	72	77	76	77	121	153	105	112	78	112	15
520	368	342	365	327	349	262	441	424	453	427	312	315	16
108	83	57	53	61	90	75	103	95	103	106	65	54	17
128	90	102	96	119	90	112	107	135	121	111	114	134	18
76	18	16	34	26	34	29	25	28	50	48	44	35	19
431	210	192	162	210	143	170	362	376	212	215	243	265	20
86	52	70	74	80	73	58	79	70	64	89	70	100	21
212	138	153	127	144	118	116	184	175	163	169	114	118	22
172	120	128	109	140	90	133	230	257	129	140	117	108	23
205	118	114	146	134	119	115	174	157	189	160	122	87	24
130	113	98	117	118	104	122	150	171	130	160	130	139	25
	е		и		м		ѣ	е	т	с	я		26
29	32	31	15	25	26	21	30	31	31	31	27	19	27
86	48	43	48	39	36	23	72	74	77	84	47	35	28
209	126	153	143	137	121	140	213	245	170	160	153	130	29
143	85	80	78	77	76	84	145	158	108	122	101	105	30
267	160	127	150	129	124	134	204	204	213	207	180	145	31
584	281	290	289	299	276	234	456	441	426	389	288	292	32
503	267	271	228	237	205	190	443	513	343	394	233	265	33
117	71	78	87	86	82	95	96	105	103	113	83	101	34
175	141	86	109	114	101	92	197	231	172	169	121	133	35
198	133	99	94	87	73	71	203	211	145	143	111	92	36
79	54	42	66	44	43	47	59	45	75	65	52	55	37
168	103	92	97	88	78	79	216	215	142	144	110	92	38
138	76	81	56	75	49	65	141	161	119	117	70	96	39
250	136	139	128	162	115	113	198	203	149	181	147	150	40
80	49	53	58	39	43	33	86	61	85	72	77	74	41
196	130	144	149	149	119	104	236	200	198	203	152	162	42
194	135	112	154	151	119	120	121	175	178	177	127	143	43
140	112	120	110	116	107	89	138	144	159	153	116	133	44
155	55	35	57	57	54	33	110	84	157	120	62	49	45
321	183	169	156	138	131	131	252	284	254	228	163	150	46
151	116	87	95	72	75	66	194	160	151	126	92	72	47
299	193	219	192	231	208	219	385	403	272	296	237	240	48
27	24	21	25	29	20	32	24	26	32	28	33	32	49
109	81	65	70	78	79	76	75	99	100	102	63	93	50
8766	**5329**	**5243**	**5227**	**5276**	**4710**	**4693**	**7988**	**8329**	**7188**	**7214**	**5525**	**5560**	

XI. б) Число умершихъ всѣхъ вѣроисповѣдан

№	НАЗВАНІЯ ГУБЕРНІЙ И ОБЛАСТЕЙ.	Отъ 57 до 58 лѣтъ.		Отъ 58 до 59 лѣтъ.		Отъ 59 до 60 лѣтъ.		Отъ 60 до 61 года.		Отъ 61 лѣт
		м.	ж.	м.	ж.	м.	ж.	м.	ж.	м.
1	Архангельская	23	24	17	16	28	18	16	34	20
2	Астраханская	26	15	16	13	37	28	67	50	24
3	Бессарабская		с	в	ѣ	д	ѣ	н	і	й
4	Виленская	61	39	58	48	195	231	162	168	53
5	Витебская	58	74	55	50	175	232	146	135	60
6	Владимірская	159	162	135	163	243	291	179	250	128
7	Вологодская	86	82	80	110	127	161	136	182	109
18	Волынская	291	236	239	213	578	639	331	342	242
19	Воронежская		с	в	ѣ	д	ѣ	н	і	й
10	Вятская	183	213	202	197	281	396	405	629	193
11	Гродненская	87	85	72	59	157	213	132	175	76
12	Донскаго войска обл. .	66	56	50	36	166	192	105	80	70
13	Екатеринославская . .	108	120	83	77	300	298	268	274	102
14	Казанская	122	111	143	129	258	271	218	249	121
15	Калужская	95	92	67	89	152	212	165	180	85
16	Кіевская	391	322	334	302	650	721	580	584	381
17	Ковенская	62	58	51	41	297	351	162	163	80
18	Костромская	95	121	94	139	126	194	150	235	122
19	Курляндская	35	33	44	33	44	42	87	119	31
20	Курская	220	208	144	176	453	550	403	501	213
21	Лифляндская	84	85	90	91	89	99	108	144	84
22	Минская	134	121	137	129	216	306	169	182	133
23	Могилевская	85	121	91	129	284	326	184	245	117
24	Московская	115	147	130	120	163	193	203	272	109
25	Нижегородская	114	130	113	121	224	293	215	260	133
26	Новгородская		с	в	ѣ	д	ѣ	н	і	й
27	Олонецкая	31	24	24	25	26	49	24	49	30
28	Оренбургская	32	26	36	37	68	89	99	110	45
29	Орловская	162	150	120	137	308	421	248	299	134
30	Пензенская	82	84	87	89	224	272	154	178	93
31	Пермская	196	198	168	168	194	232	249	281	181
32	Подольская	294	275	264	207	754	769	625	617	275
33	Полтавская	285	234	220	214	841	1006	463	528	237
34	Псковская	87	114	87	98	120	142	139	161	97
35	Рязанская	134	133	108	122	284	301	199	272	129
36	Самарская	103	99	89	67	361	416	240	241	109
37	С.-Петербургская . . .	69	56	52	43	93	97	109	108	70
38	Саратовская	87	96	90	75	355	348	174	179	111
39	Симбирская	86	96	73	78	196	272	165	255	94
40	Смоленская	135	139	120	111	209	249	199	247	120
41	Таврическая	57	41	65	66	133	126	105	102	53
42	Тамбовская	159	147	141	152	367	398	321	283	148
43	Тверская	160	146	118	136	255	312	177	212	200
44	Тульская	134	127	115	100	193	296	215	234	119
45	Уфимская	92	60	71	42	165	178	177	212	56
46	Харьковская	169	184	126	136	478	652	257	251	241
47	Херсонская	103	76	70	65	264	326	224	208	104
48	Черниговская	218	240	206	225	514	677	297	360	217
49	Эстляндская	38	33	37	39	26	35	41	43	38
50	Ярославская	83	99	83	99	119	169	145	210	88
	Всего . .	**5696**	**5532**	**5015**	**5012**	**11790**	**14089**	**9637**	**11093**	**5677**

ѣздахъ, съ распредѣленіемъ по возрастамъ, за 1872 годъ.

Отъ 62 до 63 лѣтъ.		Отъ 63 до 64 лѣтъ.		Отъ 64 до 65 лѣтъ.		Отъ 65 до 66 лѣтъ.		Отъ 66 до 67 лѣтъ.		Отъ 67 до 68 лѣтъ.		Отъ 68 до 69 лѣтъ.		№
м.	ж.	м.	ж.	м.	ж.	м.	ж.	м.	ж.	м.	ж.	м.	ж.	
22	18	32	28	36	36	22	40	29	29	33	40	19	22	1
17	20	22	19	35	22	35	31	19	11	21	15	21	12	2
н		е		и		м		ѣ	е	т	с	я		3
43	58	34	41	81	105	83	83	49	42	59	50	44	43	4
67	48	61	64	93	104	64	74	45	54	53	57	40	51	5
124	197	137	178	222	307	172	204	142	183	136	173	133	153	6
103	123	98	102	98	137	137	146	89	111	123	125	89	98	7
200	219	193	168	332	332	255	221	174	165	194	184	183	154	8
н		е		и		м		ѣ	е	т	с	я		9
200	256	205	231	250	327	332	400	176	242	215	210	187	206	10
105	88	68	68	120	161	92	79	66	77	67	86	49	57	11
63	58	56	37	116	136	76	68	54	54	63	67	52	51	12
88	79	71	65	183	170	169	136	57	67	84	81	57	64	13
149	125	118	114	203	224	203	172	104	100	98	91	109	114	14
79	114	78	93	153	192	142	143	92	118	107	115	80	86	15
324	279	288	255	499	486	367	365	265	234	274	263	232	255	16
58	48	54	48	146	133	71	68	56	79	69	55	55	57	17
130	138	127	167	127	188	136	193	131	162	138	182	118	142	18
24	33	35	32	36	37	55	60	33	31	36	46	27	46	19
167	185	142	161	295	298	255	258	133	151	152	151	151	138	20
97	102	83	93	66	78	85	94	87	102	108	112	76	96	21
142	154	139	130	152	179	152	144	139	130	99	131	101	105	22
91	131	84	125	163	205	121	136	69	104	99	115	90	78	23
123	124	100	107	171	189	186	204	94	115	133	150	119	132	24
118	159	101	134	181	227	165	193	127	140	123	126	123	121	25
н		е		и		м		ѣ	е	т	с	я		26
26	31	30	45	50	53	41	40	36	37	37	44	32	37	27
40	28	51	34	70	61	85	77	45	31	39	38	32	23	28
147	146	123	142	263	312	165	186	139	154	141	157	152	100	29
109	98	77	61	153	140	107	108	82	75	75	69	74	67	30
178	208	204	210	272	264	242	281	198	202	185	195	143	174	31
258	241	215	203	443	411	389	300	213	168	247	221	229	146	32
239	274	182	188	487	582	284	266	161	184	184	230	163	118	33
84	106	74	87	99	110	106	96	82	86	107	99	74	83	34
132	163	118	141	195	237	181	203	147	153	124	133	117	130	35
98	86	67	76	229	200	152	140	109	74	83	71	57	59	36
61	59	56	53	69	77	81	84	61	54	50	58	46	43	37
92	118	96	89	270	236	116	164	116	95	92	71	59	61	38
88	113	65	101	156	203	121	141	80	91	90	102	58	80	39
123	173	108	122	169	174	157	164	103	137	119	140	116	101	40
47	52	57	34	76	57	70	58	47	37	34	32	48	30	41
156	144	122	140	250	237	199	182	129	112	127	136	89	101	42
166	199	125	166	164	231	199	245	153	182	169	188	132	140	43
109	135	113	138	197	216	152	185	132	140	128	146	104	111	44
81	53	63	56	108	114	135	141	57	46	68	48	45	49	45
159	170	110	143	303	301	235	264	123	146	176	146	124	101	46
69	74	68	68	198	196	164	147	73	58	72	74	71	46	47
194	228	181	192	366	434	184	246	174	252	180	207	127	166	48
33	59	33	34	29	45	30	46	35	36	38	60	28	49	49
113	141	86	112	113	177	157	173	89	138	99	165	85	100	50
5339	**5855**	**4750**	**5095**	**8487**	**9341**	**7127**	**7449**	**4814**	**5189**	**5148**	**5455**	**4360**	**4396**	

XI. б) Число умершихъ всѣхъ вѣроисповѣданій

№	НАЗВАНІЯ ГУБЕРНІЙ И ОБЛАСТЕЙ.	Отъ 69 до 70 лѣтъ.		Отъ 70 до 71 года.		Отъ 71 до 72 лѣтъ.		Отъ 72 до 73 лѣтъ.		Отъ 73 до 74 лѣтъ.	
		м.	ж.	м.	ж.	м.	ж.	м.	ж.	м.	ж.
1	Архангельская	22	31	34	42	31	29	27	33	28	
2	Астраханская	53	36	59	35	14	10	7	14	9	
3	Бессарабская		с	в	ѣ	д	ѣ	н	і	й	
4	Виленская	148	161	125	138	59	42	44	48	35	
5	Витебская	173	148	85	98	65	54	53	47	31	
6	Владимірская	270	319	211	270	138	165	148	136	105	
7	Вологодская	129	161	148	196	119	117	107	100	86	
8	Волынская	359	319	249	190	151	123	133	75	87	
9	Воронежская		с	в	ѣ	д	ѣ	н	і	й	
10	Вятская	286	302	403	473	179	180	168	173	128	
11	Гродненская	159	191	121	91	87	63	64	51	56	
12	Донскаго войска обл.	147	248	100	115	73	76	55	53	50	
13	Екатеринославская	224	218	192	198	71	70	65	52	48	
14	Казанская	266	289	227	264	116	101	100	91	66	
15	Калужская	174	232	179	177	100	93	104	79	44	
16	Кіевская	488	445	421	373	222	201	202	171	166	
17	Ковенская	261	360	124	153	62	82	62	53	51	
18	Костромская	184	215	172	212	122	155	126	152	108	
19	Курляндская	28	26	73	131	27	22	25	44	23	
20	Курская	453	424	308	300	158	140	127	100	98	
21	Лифляндская	91	114	84	137	84	110	86	92	67	
22	Минская	199	164	144	142	119	95	106	91	65	
23	Могилевская	235	257	122	168	86	70	65	52	56	
24	Московская	171	198	256	248	140	116	143	134	79	
25	Нижегородская	212	250	197	235	122	125	104	122	72	
26	Новгородская		с	в	ѣ	д	ѣ	н	і	й	
27	Олонецкая	36	48	44	49	38	32	38	36	23	
28	Оренбургская	100	111	86	104	37	28	39	30	23	
29	Орловская	327	343	213	209	120	96	78	96	81	
30	Пензенская	178	181	111	131	59	72	38	41	44	
31	Пермская	373	376	453	451	192	187	220	180	139	
32	Подольская	557	444	441	398	190	123	176	121	127	
33	Полтавская	561	692	320	295	158	142	112	106	75	
34	Псковская	117	101	107	88	70	75	89	60	65	
35	Рязанская	258	323	239	264	153	144	136	150	108	
36	Самарская	349	403	201	217	87	83	79	83	54	
37	С.-Петербургская	72	100	110	115	56	48	54	53	48	
38	Саратовская	299	337	175	182	95	97	71	68	49	
39	Симбирская	204	248	173	196	75	84	71	61	48	
40	Смоленская	175	227	215	219	121	99	133	107	68	
41	Таврическая	91	65	63	56	26	27	41	33	23	
42	Тамбовская	391	418	227	213	157	169	99	131	109	
43	Тверская	201	251	257	258	144	149	137	142	110	
44	Тульская	261	285	173	217	129	155	116	107	84	
45	Уфимская	142	176	196	227	54	34	64	62	46	
46	Харьковская	454	392	342	314	146	125	114	102	82	
47	Херсонская	292	245	190	172	79	65	68	44	51	
48	Черниговская	384	392	198	260	155	186	136	127	92	
49	Эстляндская	29	40	22	41	32	35	39	43	35	
50	Ярославская	133	184	153	235	78	130	65	117	65	
	Всего	**10716**	**11490**	**8743**	**9297**	**4796**	**4624**	**4334**	**4063**	**3207**	

XI. б) Число умершихъ всѣхъ вѣроисповѣдан

№	НАЗВАНІЯ ГУБЕРНІЙ И ОБЛАСТЕЙ.	Отъ 85 до 90 лѣтъ.		Отъ 90 до 95 лѣтъ.		Отъ 95 до 100 лѣтъ.		Отъ 100 до 105 лѣтъ.		Отъ10 л
		м.	ж.	м.	ж.	м.	ж.	м.	ж.	м.
1	Архангельская	12	42	5	13	1	5	—	—	—
2	Астраханская	26	32	3	14	15	9	—	—	—
3	Бессарабская		с	в	ѣ	д	ѣ	н	і	і
4	Виленская	87	74	28	31	18	14	4	6	4
5	Витебская	40	23	12	8	9	2	2	1	—
6	Владимірская	66	74	18	19	6	5	3	1	—
7	Вологодская	43	50	15	24	6	5	1	1	—
8	Волынская	90	65	28	30	19	18	8	6	—
9	Воронежская		с	в	ѣ	д	ѣ	п	і	і
10	Вятская	137	113	65	48	19	14	2	5	—
11	Гродненская	66	56	21	26	15	7	7	4	—
12	Донскаго войска обл. .	57	50	29	30	12	15	3	2	1
13	Екатеринославская . .	74	78	36	42	23	25	9	10	3
14	Казанская	120	123	41	36	19	19	7	7	1
15	Калужская	56	31	34	25	7	5	3	2	—
16	Кіевская	148	73	49	52	22	14	11	2	8
17	Ковенская	38	40	11	8	5	3	2	1	—
18	Костромская	69	77	12	23	5	3	2	3	—
19	Курляндская	40	68	23	38	10	22	5	11	1
20	Курская	41	25	49	32	7	5	10	5	—
21	Лифляндская	37	62	9	16	—	7	4	2	—
22	Минская	66	45	20	19	22	20	7	2	—
23	Могилевская	69	38	25	17	13	9	2	1	—
24	Московская	93	66	43	22	7	6	5	4	—
25	Нижегородская	123	67	46	54	18	28	2	6	—
26	Новгородская		с	в	ѣ	д	ѣ	н	і	і
27	Олонецкая	20	23	7	6	—	—	—	2	—
28	Оренбургская	60	29	49	39	18	25	18	22	10
29	Орловская	114	98	57	40	20	23	9	6	—
30	Пензенская	32	27	13	13	15	9	3	—	2
31	Пермская	239	183	110	98	45	44	10	5	—
32	Подольская	137	86	64	39	36	19	11	13	3
33	Полтавская	77	74	43	39	14	15	7	3	—
34	Псковская	30	20	9	8	4	3	1	—	—
35	Рязанская	120	126	53	66	23	18	3	6	—
36	Самарская	96	110	41	37	19	27	5	4	3
37	С.-Петербургская . . .	43	54	11	10	5	5	2	1	—
38	Саратовская	73	56	53	45	21	22	11	8	3
39	Симбирская	87	81	39	37	15	15	3	2	—
40	Смоленская	39	32	19	14	6	4	1	1	1
41	Таврическая	17	12	16	9	7	2	1	1	—
42	Тамбовская	172	145	78	76	43	44	3	2	1
43	Тверская	81	83	22	33	8	12	1	1	—
44	Тульская	147	103	36	29	10	13	4	1	—
45	Уфимская	100	98	49	56	21	49	6	5	—
46	Харьковская	52	31	22	16	10	6	4	1	—
47	Херсонская	112	61	49	30	25	16	6	3	—
48	Черниговская	25	24	10	16	29	5	11	—	—
49	Эстляндская	14	26	3	4	—	1	—	1	—
50	Ярославская	56	85	26	33	13	15	2	3	—
	Всего . . .	**3541**	**3039**	**1501**	**1421**	**685**	**652**	**221**	**175**	**5**

Примѣчаніе. Сверхъ того не распредѣлено по возрастамъ въ губерніяхъ: Вятской 20 м.

къ, съ распредѣленіемъ по возрастамъ, за 1872 годъ.

до 115 лѣтъ.		От. 115 до 120 лѣтъ.		От. 120 до 125 лѣтъ.		Свыше 125 лѣтъ.		ИТОГО.			№
ж.		м.	ж.	м.	ж.	м.	ж.	м.	ж.	об. п.	
—		—	—	—	—	—	—	3398	3249	6647	1
—		—	—	—	—	—	—	5885	5510	11395	2
		е		и	м	ѣ	е	т	с	я	3
—		—	—	—	—	—	—	12863	12852	25715	4
—		—	—	—	—	—	—	11181	10720	21901	5
—		—	—	—	—	—	—	26386	26601	52987	6
—		—	—	—	—	—	—	16311	15813	32124	7
1		—	1	—	—	—	—	37638	36366	74004	8
		е	и	м	ѣ	е		т	с	я	9
—		—	—	—	—	—	—	49412	47453	96865	10
—		—	—	—	—	—	—	16557	16122	32679	11
4		4	4	1	1	—	—	17603	16642	34245	12
1		—	—	—	—	—	—	26061	24632	50693	13
—		—	—	—	—	—	—	27621	26836	54457	14
—		—	—	—	—	—	—	16443	15957	32400	15
—		—	1	4	2	—	—	59048	55291	114339	16
—		—	—	—	—	—	—	13451	13273	26724	17
—		—	—	—	—	—	—	21530	21309	42839	18
2		—	—	—	—	—	—	4424	4458	8882	19
—		—	1	—	—	—	—	37547	37166	74713	20
—		—	—	—	—	—	—	9430	9379	18809	21
—		1	—	1	—	—	—	21031	20439	41470	22
—		—	—	—	—	—	—	21088	21405	42493	23
—		—	—	—	—	—	—	30877	28635	59512	24
—		1	—	—	—	—	—	26044	25428	51472	25
		е	и	м	ѣ	е		т	с	я	26
—		—	—	—	—	—	—	6503	6366	12869	27
1		1	—	1	—	—	—	17741	16908	34649	28
—		—	—	—	—	—	—	33782	32734	66516	29
—		—	—	—	—	—	—	18968	19003	37971	30
—		—	—	—	—	—	—	50099	47835	97934	31
1		—	—	—	—	—	—	47431	45246	92677	32
—		—	—	—	—	—	—	53021	52301	105322	33
—		—	—	—	—	—	—	13997	13525	27522	34
—		—	—	—	—	—	—	29110	27594	56704	35
1		1	—	—	1	—	—	36694	34816	71510	36
—		—	—	—	—	—	—	13359	11793	25152	37
2		—	—	—	—	—	—	28282	26830	55112	38
—		—	—	—	—	—	—	20180	20249	40429	39
—		—	—	—	—	—	—	23049	22413	45462	40
—		—	1	—	1	—	—	9694	8857	18551	41
—		—	—	—	—	—	—	34854	33685	68539	42
—		—	—	—	—	—	—	30657	29392	60049	43
—		—	—	—	—	—	—	23476	22676	46152	44
—		—	1	—	—	—	—	23322	23252	46574	45
—		—	—	—	1	—	—	43494	41638	85132	46
1		1	—	1	—	—	—	25564	23705	49269	47
—		—	—	—	—	—	—	40257	39188	79445	48
—		—	—	—	—	—	—	3778	3860	7638	49
—		—	—	—	—	—	—	17362	17566	34928	50
14		**9**	**9**	**8**	**6**	—	—	**1156503**	**1116968**	**2273471**	

[illegible] м. и 232 ж. и С.-Петербургской 78 м. и 20 ж., а всего 550 м. и 256 ж.

СВѢДѢНІЯ

ЧИСЛѢ ВСТУПИВШИХЪ ВЪ БРАКЪ

ВЪ

ВРОПЕЙСКОЙ РОССІИ

съ распредѣленіемъ ихъ по возрастамъ и мѣсяцамъ

ЗА 1872 ГОДЪ.

Общее число вступившихъ въ бракъ, раз

НАЗВАНІЯ ГУБЕРНІЙ И ОБЛАСТЕЙ.	Январь.		Февраль.		Мартъ.		Апрѣль.		Май.	
	м.	ж.	м.	ж.	м.	ж.	м.	ж.	м.	ж.
Архангельская.										
20 лѣтъ и моложе.	75	253	183	315	—	—	10	24	38	66
Отъ 21—25 лѣтъ	292	308	373	365	—	—	30	36	56	63
» 26—35 »	235	94	235	116	—	1	24	15	31	19
» 36—50 »	61	15	60	17	1	—	16	8	26	6
» 51 года и выше . . .	9	2	14	2	—	—	3	—	3	—
Всего . . .	672		815		1		83		154	
Астраханская.										
20 лѣтъ и моложе.	487	716	318	527	3	14	34	52	73	128
Отъ 21—25 лѣтъ	227	91	211	146	17	10	10	8	50	18
» 26—35 »	113	63	145	51	9	9	18	9	29	23
» 36—50 »	66	35	58	14	5	1	7	3	22	10
» 51 года и выше . . .	14	2	8	2	—	—	3	—	5	—
Всего . . .	907		740		34		72		179	
Бессарабская.	с	в	ѣ	д	ѣ	н	і	й		и
Виленская.										
20 лѣтъ и моложе.	79	296	166	666	32	61	12	36	94	254
Отъ 21—25 лѣтъ	290	325	649	704	57	43	34	29	241	264
» 26—35 »	283	200	630	348	27	14	31	28	213	161
» 36—50 »	215	92	363	153	6	6	21	16	195	118
» 51 года и выше . . .	51	5	73	10	2	—	11	—	61	7
Всего . . .	918		1881		124		109		804	
Витебская.										
20 лѣтъ и моложе.	117	288	119	375	62	86	38	68	55	154
Отъ 21—25 лѣтъ	211	259	328	349	28	18	42	45	110	128
» 26—35 »	233	157	358	217	18	12	47	38	116	102
» 36—50 »	190	69	200	86	8	1	32	17	133	60
» 51 года и выше . . .	27	5	30	8	2	1	12	3	32	2
Всего . . .	778		1035		118		171		446	
Владимірская.										
20 лѣтъ и моложе.	1944	2530	1376	1884	—	—	327	398	576	709
Отъ 21—25 лѣтъ	1272	1086	1120	902	—	—	179	221	370	380
» 26—35 »	598	445	370	251	—	—	126	80	177	141
» 36—50 »	364	151	274	134	—	—	96	44	157	73
» 51 года и выше . . .	41	7	33	2	—	—	18	3	27	4
Всего . . .	4219		3173		—		746		1307	

по возрастамъ и мѣсяцамъ, за 1872 годъ.

	Августъ.		Сентябрь.		Октябрь.		Ноябрь.		Декабрь.		ВСЕГО.	
ж.	м.	ж.	м.	ж.	м.	ж.	м.	ж.	м.	ж.	муж.	жен.
118	1	8	3	17	18	39	18	45	—	—	362	924
115	11	14	19	15	40	54	46	52	—	—	1002	1060
31	12	7	13	12	47	30	37	21	—	—	743	351
11	5	2	11	2	18	7	18	5	—	—	258	76
—	2	—	—	—	7	—	4	—	—	—	50	4
	31		46		130		128		—		2415	
132	8	30	34	80	246	358	296	410	4	19	1596	2550
49	18	18	35	28	106	43	114	57	4	2	893	486
22	29	12	48	22	43	30	70	29	17	6	616	289
7	11	10	19	9	42	13	26	14	3	—	293	117
—	4	—	3	—	7	—	6	2	—	1	51	7
	70		139		444		512		28		3449	
ж	ъ	е	т	с	я.							
110	53	119	63	193	132	540	120	581	20	28	1011	3594
133	82	89	172	161	633	548	531	492	23	23	3463	3377
32	78	52	152	96	369	159	481	199	14	9	2861	1573
80	67	32	91	42	144	53	181	76	5	2	1623	741
7	16	4	19	5	24	2	39	4	—	—	380	53
	296		497		1302		1352		62		9338	
157	61	125	100	236	610	1401	287	642	24	30	1639	3788
134	73	77	172	148	1268	944	516	456	15	21	3027	2738
87	87	49	123	59	581	257	351	140	15	15	2223	1229
42	37	16	72	33	208	83	115	48	11	—	1195	197
3	10	1	9	—	22	4	17	—	2	1	197	29
	268		476		2689		1286		67		8281	
609	97	139	352	505	1963	2328	1339	1632	—	—	8502	10997
423	72	54	282	257	1052	948	729	641	—	—	5562	4857
106	37	27	159	90	413	269	307	203	—	—	2435	1673
45	26	13	93	61	193	89	169	78	—	—	1585	733
6	2	1	29	2	22	9	16	6	—	—	218	42
	284		915		3643		2560		—		18302	

XI. б) Число умершихъ всѣхъ вѣроисповѣданій въ

№	НАЗВАНІЯ ГУБЕРНІЙ И ОБЛАСТЕЙ.	Отъ 69 до 70 лѣтъ.		Отъ 70 до 71 года.		Отъ 71 до 72 лѣтъ.		Отъ 72 до 73 лѣтъ.		Отъ 73 до 74 лѣтъ.	
		м.	ж.	м.	ж.	м.	ж.	м.	ж.	м.	ж.
1	Архангельская	22	31	34	42	31	29	27	33	28	25
2	Астраханская	53	36	59	35	14	10	7	14	9	9
3	Бессарабская		с	в	ѣ	д	ѣ	н	і	й	
4	Виленская	148	161	125	138	59	42	44	48	35	44
5	Витебская	173	148	85	98	65	54	53	47	31	27
6	Владимірская	270	319	211	270	138	165	148	136	105	107
7	Вологодская	129	161	148	196	119	117	107	100	86	92
8	Волынская	359	319	249	190	151	123	133	75	87	60
9	Воронежская		с	в	ѣ	д	ѣ	н	і	й	
10	Вятская	286	302	403	473	179	180	168	173	128	113
11	Гродненская	159	191	121	91	87	63	64	51	56	43
12	Донскаго войска обл.	147	248	100	115	73	76	55	53	50	52
13	Екатеринославская	224	218	192	198	71	70	65	52	48	34
14	Казанская	266	289	227	264	116	101	100	91	66	67
15	Калужская	174	232	179	177	100	93	104	79	44	58
16	Кіевская	488	445	421	373	222	201	202	171	166	131
17	Ковенская	261	360	124	153	62	82	62	53	51	48
18	Костромская	184	215	172	212	122	155	126	152	108	110
19	Курляндская	28	26	73	131	27	22	25	44	23	40
20	Курская	453	424	308	300	158	140	127	100	98	80
21	Лифляндская	91	114	84	137	84	110	86	92	67	82
22	Минская	199	164	144	142	119	95	106	91	65	63
23	Могилевская	235	257	122	168	86	70	65	52	56	34
24	Московская	171	198	256	248	140	116	143	134	79	109
25	Нижегородская	212	250	197	235	122	125	104	122	72	90
26	Новгородская		с	в	ѣ	д	ѣ	н	і	й	54
27	Олонецкая	36	48	44	49	38	32	38	36	23	30
28	Оренбургская	100	111	86	104	37	28	39	30	23	23
29	Орловская	327	343	213	209	120	96	78	96	81	72
30	Пензенская	178	181	111	131	59	72	38	41	44	41
31	Пермская	373	376	453	451	192	187	220	180	139	135
32	Подольская	557	444	441	398	190	123	176	121	127	83
33	Полтавская	561	692	320	295	158	142	112	106	75	73
34	Псковская	117	101	107	88	70	75	89	60	65	36
35	Рязанская	258	323	239	264	153	144	136	150	108	106
36	Самарская	349	403	201	217	87	83	79	83	54	45
37	С.-Петербургская	72	100	110	115	56	48	54	53	48	38
38	Саратовская	299	337	175	182	95	97	71	68	49	54
39	Симбирская	204	248	173	196	75	84	71	61	48	53
40	Смоленская	175	227	215	219	121	99	133	107	68	53
41	Таврическая	91	65	63	56	26	27	41	33	23	24
42	Тамбовская	391	418	227	213	157	169	99	131	109	99
43	Тверская	201	251	257	258	144	149	137	142	110	102
44	Тульская	261	285	173	217	129	155	116	107	84	78
45	Уфимская	142	176	196	227	54	34	64	62	46	28
46	Харьковская	454	392	342	314	146	125	114	102	82	57
47	Херсонская	292	245	190	172	79	65	68	44	51	32
48	Черниговская	384	392	198	260	155	186	136	127	92	83
49	Эстляндская	29	40	22	41	32	35	39	43	35	32
50	Ярославская	133	184	153	235	78	130	65	117	65	91
	Всего	**10716**	**11490**	**8743**	**9297**	**4796**	**4624**	**4334**	**4063**	**3207**	**2986**

ъ съ распредѣленіемъ по возрастамъ, за 1872 годъ.

до 75	От 75 до 76 лѣтъ.		От 76 до 77 лѣтъ.		От 77 до 78 лѣтъ.		От 78 до 79 лѣтъ.		От 79 до 80 лѣтъ.		От 80 до 85 лѣтъ.		№
ж.	м.	ж.	м.	ж.	м.	ж.	м.	ж.	м.	ж.	м.	ж.	
23	25	23	16	21	15	21	13	14	20	26	37	41	1
15	15	20	15	8	6	4	7	8	23	16	27	46	2
	е		и		м		ѣ	е	т	с	я		3
70	76	57	41	32	39	27	19	20	103	101	198	126	4
65	69	54	15	15	29	46	36	22	90	82	116	77	5
178	100	132	78	86	73	75	62	64	136	117	225	236	6
89	79	95	52	67	46	39	62	62	53	56	145	167	7
122	111	51	69	40	75	52	60	38	149	99	196	116	8
	е		и		м		ѣ	е	т	с	я		9
197	226	199	88	75	104	75	91	76	133	152	351	327	10
80	79	65	40	29	43	27	33	34	98	81	173	118	11
110	56	77	47	37	59	54	28	32	96	159	153	120	12
89	99	71	35	29	50	45	50	22	105	72	99	115	13
181	120	133	58	42	64	59	71	52	154	168	184	184	14
102	116	73	34	43	63	40	49	34	95	69	131	115	15
234	225	150	107	67	101	67	113	85	216	128	306	208	16
124	82	94	47	57	82	70	67	69	201	262	126	123	17
133	98	134	54	73	70	73	57	69	61	77	160	196	18
32	38	62	25	26	15	21	34	46	28	27	79	147	19
160	173	118	84	58	99	57	69	37	179	115	284	190	20
77	64	84	38	54	54	51	44	49	36	36	86	133	21
95	89	75	59	42	63	40	49	58	119	76	170	148	22
100	95	81	55	34	39	35	29	33	95	81	147	120	23
135	160	140	71	69	71	50	111	80	95	80	182	178	24
128	93	97	89	66	64	71	66	64	117	103	88	106	25
	е		и		м		ѣ	е	т	с	я		26
31	24	28	16	13	15	15	14	17	15	16	36	72	27
43	58	43	26	23	20	25	27	18	58	71	88	81	28
131	122	83	72	50	88	49	67	47	150	128	104	71	29
91	91	77	27	34	41	27	25	19	76	63	84	64	30
209	208	203	126	102	112	100	118	110	188	202	446	402	31
183	220	144	81	71	107	48	90	47	256	198	404	235	32
229	136	119	65	52	62	53	75	52	184	173	386	281	33
56	59	34	36	22	28	25	31	30	60	57	100	65	34
174	155	139	74	75	96	70	59	68	162	155	247	233	35
184	110	111	43	38	47	45	41	28	227	193	205	231	36
39	69	53	22	28	30	18	26	29	37	50	113	136	37
162	104	79	40	40	54	43	42	37	187	186	177	150	38
111	96	82	29	43	37	41	43	37	126	124	98	104	39
109	114	99	51	41	54	43	62	55	79	56	166	154	40
44	34	23	14	19	31	18	28	22	60	43	95	62	41
193	152	142	74	57	75	83	56	55	183	174	327	314	42
123	159	141	66	63	78	64	52	59	68	75	222	231	43
149	140	104	62	56	80	47	80	73	122	99	110	84	44
76	119	100	22	27	40	30	25	23	81	101	201	246	45
154	157	118	69	48	95	49	61	53	181	134	256	156	46
98	100	83	45	28	42	18	30	21	151	90	234	126	47
147	104	118	54	66	66	67	77	53	132	133	156	151	48
35	21	31	17	35	18	23	21	23	19	12	41	69	49
107	82	111	53	70	46	51	54	72	73	88	150	164	50
5417	4922	4850	2401	2171	2686	2151	2424	2116	5277	4804	8109	7219	

Общее число вступившихъ въ бракъ, распре

НАЗВАНІЯ ГУБЕРНІЙ И ОБЛАСТЕЙ.	Январь.		Февраль.		Мартъ.		Апрѣль.		Май.		Ію
	м.	ж.	м.	ж.	м.	ж.	м.	ж.	м.	ж.	ж.
Екатеринославская.											
20 лѣтъ и моложе. . . .	978	1887	400	960	2	18	84	197	264	684	68
Отъ 21—25 лѣтъ	1041	624	570	382	15	6	77	91	389	291	129
» 26—35 »	596	240	450	186	10	4	155	71	391	206	135
» 36—50 »	264	154	206	118	2	2	70	33	202	103	80
» 51 года и выше . . .	28	2	27	7	1	—	9	3	42	4	17
Всего . . .	**2907**		**1653**		**30**		**395**		**1288**		**4**
Казанская.											
20 лѣтъ и моложе. . . .	806	1362	1114	1840	60	392	97	321	289	561	383
Отъ 21—25 лѣтъ	777	708	1180	1094	455	441	266	264	414	472	588
» 26—35 »	521	293	662	351	358	135	239	139	335	223	433
» 36—50 »	334	114	405	144	115	38	154	62	256	89	244
» 51 года и выше . . .	55	16	80	12	34	16	36	6	64	13	72
Всего . . .	**2493**		**3441**		**1022**		**792**		**1358**		**17**
Калужская.											
20 лѣтъ и моложе. . . .	1112	1453	848	1116	—	—	230	288	247	299	52
Отъ 21—25 лѣтъ	516	351	400	297	—	—	65	66	101	98	38
» 26—35 »	243	207	222	142	—	—	60	52	66	69	31
» 36—50 »	193	72	117	61	—	—	78	37	97	59	48
» 51 года и выше . . .	27	8	33	4	—	—	15	5	22	8	11
Всего . . .	**2091**		**1620**		**—**		**448**		**533**		**19**
Кіевская.											
21 года и моложе . . .	762	1996	686	1839	80	136	78	185	507	1193	386
Отъ 21—25 лѣтъ	1897	1381	1717	1226	78	61	165	196	1179	923	479
» 26—35 »	835	508	780	480	46	23	175	157	605	496	286
» 36—50 »	544	229	503	214	31	22	205	135	511	258	214
» 51 года и выше . . .	103	27	106	33	11	4	58	8	109	41	54
Всего . . .	**4141**		**3792**		**246**		**681**		**2911**		**1**
Ковенская.											
20 лѣтъ и моложе. . . .	54	258	145	621	37	74	11	36	28	124	53
Отъ 21—25 лѣтъ	250	461	546	946	76	65	37	54	117	232	162
» 26—35 »	530	349	1047	551	33	23	47	39	255	188	276
» 36—50 »	314	128	514	192	21	6	51	18	188	79	181
» 51 года и выше . . .	48	—	70	12	2	1	2	1	40	5	43
Всего . . .	**1196**		**2322**		**169**		**148**		**628**		**7**

по возрастамъ и мѣсяцамъ, за 1872 годъ.

ь.	Августъ.		Сентябрь.		Октябрь.		Ноябрь.		Декабрь.		В С Е Г О.	
ж.	м.	ж.	м.	ж.	м.	ж.	м.	ж.	м.	ж.	муж.	жен.
197	22	94	141	363	1541	2887	628	1390	5	58	4179	8954
94	60	54	217	202	1453	846	729	420	46	13	4849	3121
81	87	55	299	212	939	397	563	232	24	9	3794	1764
58	57	26	200	97	426	257	231	135	6	3	1847	1024
3	5	2	20	3	34	6	32	6	2	—	233	39
3	231		877		4893		2188		83		14962	
850	20	82	106	237	993	1335	606	911	16	139	5022	8633
1309	63	68	140	150	495	447	450	424	150	133	5957	6270
446	73	57	150	101	313	168	314	174	129	60	4288	2404
122	58	20	121	51	195	85	182	75	52	27	2483	918
17	14	1	23	1	48	9	43	11	13	1	587	112
4	228		540		2044		1595		360		18337	
193	111	146	294	373	905	1111	907	1189	—	—	4838	6269
74	49	33	123	88	337	240	407	234	—	—	2119	1511
50	20	20	62	37	148	117	155	85	—	—	1074	802
54	33	16	53	41	123	49	106	72	—	—	919	489
4	4	2	12	5	14	5	8	3	—	—	168	47
5	217		544		1527		1583		—		9118	
299	334	491	285	667	1210	3212	669	1753	65	103	5185	12605
243	239	254	526	522	3079	2163	1608	1152	62	40	11238	8551
197	228	161	515	433	1325	817	784	483	51	38	5885	3984
112	164	84	447	233	837	352	500	281	24	25	4207	2035
16	35	10	99	17	140	47	130	22	13	9	911	251
7	1000		1872		6591		3691		215		27426	
83	46	98	37	140	61	331	81	513	22	45	609	2521
140	93	121	150	198	323	480	447	760	44	40	2330	3736
82	120	96	227	138	526	285	913	416	30	24	4139	2389
47	85	51	106	69	234	82	333	120	25	13	2131	880
4	23	1	29	4	40	6	43	8	1	—	364	47
1	367		549		1184		1817		122		9578	

СВѢДѢНІЯ

О ЧИСЛѢ ВСТУПИВШИХЪ ВЪ БРАКЪ

ВЪ

ЕВРОПЕЙСКОЙ РОССІИ

съ распредѣленіемъ ихъ по возрастамъ и мѣсяцамъ

ЗА 1872 ГОДЪ.

Общее число вступившихъ въ бракъ, рас

НАЗВАНІЯ ГУБЕРНІЙ И ОБЛАСТЕЙ.	Январь.		Февраль.		Мартъ.		Апрѣль.		Май.	
	м.	ж.	м.	ж.	м.	ж.	м.	ж.	м.	ж.
Вологодская.										
20 лѣтъ и моложе.	318	708	695	1362	—	—	62	122	125	262
Отъ 21—25 лѣтъ	965	993	1942	2013	—		149	182	329	345
» 26—35 »	460	218	865	372	—	—	110	87	180	130
» 36—50 »	196	47	297	84	—	—	82	22	125	42
» 51 года и выше . . .	27	—	34	2	—	—	10	—	22	2
Всего . . .	**1966**		**3833**		—		**413**		**781**	
Волынская.										
20 лѣтъ и моложе.	610	1029	1243	2156	46	88	58	105	506	860
Отъ 21—25 лѣтъ	550	425	1460	1049	45	36	60	79	475	424
» 26—35 »	357	262	638	432	41	26	78	75	388	368
» 36—50 »	322	160	464	222	16	5	85	42	427	208
» 52 года и выше . . .	47	10	65	11	7	—	24	4	80	16
Всего . . .	**1886**		**3870**		**155**		**305**		**1876**	
Воронежская.	с	в	ѣ	д	ѣ	н	і	й		н
Вятская.										
20 лѣтъ и моложе.	2981	2899	4692	4636	19	61	220	284	692	809
Отъ 21—25 лѣтъ	1472	2152	2743	3678	91	80	130	175	412	548
» 26—35 »	653	416	944	610	36	23	143	106	282	209
» 36—50 »	441	141	620	185	24	7	101	47	218	79
» 51 года и выше . . .	71	10	121	11	3	2	19	1	44	3
Всего . . .	**5618**		**9120**		**178**		**613**		**1648**	
Гродненская.										
20 лѣтъ и моложе.	215	450	267	635	67	100	35	61	169	362
Отъ 21—25 лѣтъ	455	465	698	697	39	29	34	40	346	411
» 26—35 »	303	211	447	275	32	14	42	38	296	222
» 36—50 »	236	104	274	114	8	9	59	36	261	110
» 51 года и выше . . .	28	7	47	12	6	—	10	5	46	13
Всего . . .	**1237**		**1733**		**152**		**180**		**1118**	
Донская.										
20 лѣтъ и моложе.	2132	2558	1269	1648	13	14	295	342	494	594
Отъ 21—25 лѣтъ	459	255	346	181	1	—	52	37	85	69
» 26—35 »	304	172	244	132	1	2	44	32	102	77
» 36—50 »	186	128	144	69	1	—	44	31	97	51
» 51 года и выше . . .	44	12	37	10	—	—	10	3	16	3
Всего . . .	**3125**		**2040**		**16**		**445**		**794**	

по возрастамъ и мѣсяцамъ, за 1872 годъ.

	Августъ.		Сентябрь.		Октябрь.		Ноябрь.		Декабрь.		ВСЕГО.	
ж.	м.	ж.	м.	ж	м.	ж.	м.	ж.	м.	ж.	муж.	жен.
64	6	19	18	56	136	274	129	231	—	—	1684	3463
08	16	22	45	67	364	394	270	340	—	—	4475	4739
99	23	10	63	38	237	137	185	100	—	—	2386	1249
32	11	6	45	17	96	39	105	31	—	--	1094	336
2	2	1	8	1	12	1	13	—	—	--	158	10
	58		179		845		702		—		9797	
19	163	275	238	416	1513	2602	842	1537	43	64	5874	10193
17	113	86	260	231	1548	1101	1000	643	25	20	6106	4544
37	113	71	240	196	898	605	524	359	18	14	3723	2729
77	63	31	185	97	512	215	324	187	17	9	2764	1361
4	14	3	28	11	71	19	52	16	6	2	463	103
	466		951		4542		2742		109		18930	
м	ѣ	е	т	с	я.							
39	50	82	179	309	1657	1877	1407	1591	10	34	13225	14062
17	47	47	205	198	915	1233	800	1064	33	26	7702	10322
33	42	26	154	97	598	311	521	263	15	12	3900	2442
39	19	7	80	22	279	88	237	81	11	—	2395	830
7	4	—	10	2	65	5	39	5	3	—	482	48
	162		628		3514		3004		72		27704	
32	74	124	56	103	290	694	201	549	20	47	1647	3704
35	63	52	84	105	655	543	502	447	35	20	3439	3254
04	53	42	79	61	356	174	368	188	24	14	2345	1491
74	38	19	76	37	161	75	161	70	10	12	1542	739
3	9	—	12	1	27	3	25	3	4	—	270	55
	237		307		1489		1257		93		9243	
53	68	97	189	260	1085	1329	1452	1767	6	8	7402	9173
53	17	18	67	37	196	129	283	156	3	1	1639	975
18	38	23	64	54	202	107	207	95	1	2	1349	779
17	23	15	46	24	118	57	108	48	--	1	870	499
9	9	2	11	2	26	5	19	3	2	—	216	50
	155		377		1627		2069		12		11476	

Общее число вступившихъ въ бракъ, распре

НАЗВАНІЯ ГУБЕРНІЙ И ОБЛАСТЕЙ.	Январь.		Февраль.		Мартъ.		Апрѣль.		Май.		
	м.	ж.	м.	ж.	м.	ж.	м.	ж.	м.	ж.	м.
Екатеринославская.											
20 лѣтъ и моложе.	978	1887	400	960	2	18	84	197	264	684	68
Отъ 21—25 лѣтъ	1041	624	570	382	15	6	77	91	389	291	129
» 26—35 »	596	240	450	186	10	4	155	71	391	206	135
» 36—50 »	264	154	206	118	2	2	70	33	202	103	80
» 51 года и выше . . .	28	2	27	7	1	—	9	3	42	4	17
Всего . . .	**2907**		**1653**		**30**		**395**		**1288**		**4**
Казанская.											
20 лѣтъ и моложе. . . .	806	1362	1114	1840	60	392	97	321	289	561	383
Отъ 21—25 лѣтъ	777	708	1180	1094	455	441	266	264	414	472	588
» 26—35 »	521	293	662	351	358	135	239	139	335	223	433
» 36—50 »	334	114	405	144	115	38	154	62	256	89	244
» 51 года и выше . . .	55	16	80	12	34	16	36	6	64	13	72
Всего . . .	**2493**		**3441**		**1022**		**792**		**1358**		**17**
Калужская.											
20 лѣтъ и моложе. . . .	1112	1453	848	1116	—	—	230	288	247	299	52
Отъ 21—25 лѣтъ	516	351	400	297	—	—	65	66	101	98	38
» 26—35 »	243	207	222	142	—	—	60	52	66	69	31
» 36—50 »	193	72	117	61	—	—	78	37	97	59	48
» 51 года и выше . . .	27	8	33	4	—	—	15	5	22	8	11
Всего . . .	**2091**		**1620**		**—**		**448**		**533**		**19**
Кіевская.											
21 года и моложе	762	1996	686	1839	80	136	78	185	507	1193	386
Отъ 21—25 лѣтъ	1897	1381	1717	1226	78	61	165	196	1179	923	479
» 26—35 »	835	508	780	480	46	23	175	157	605	496	28
» 36—50 »	544	229	503	214	31	22	205	135	511	258	214
» 51 года и выше . . .	103	27	106	33	11	4	58	8	109	41	54
Всего . . .	**4141**		**3792**		**246**		**681**		**2911**		**14**
Ковенская.											
20 лѣтъ и моложе. . . .	54	258	145	621	37	74	11	36	28	124	53
Отъ 21—25 лѣтъ	250	461	546	946	76	65	37	54	117	232	162
» 26—35 »	530	349	1047	551	33	23	47	39	255	188	276
» 36—50 »	314	128	514	192	21	6	51	18	188	79	181
» 51 года и выше . . .	48	—	70	12	2	1	2	1	40	5	43
Всего . . .	**1196**		**2322**		**169**		**148**		**628**		**7**

ныхъ по возрастамъ и мѣсяцамъ, за 1872 годъ.

Іюль.		Августъ.		Сентябрь.		Октябрь.		Ноябрь.		Декабрь.		ВСЕГО.	
м.	ж.	м.	ж.	м.	ж.	м.	ж.	м.	ж.	м.	ж.	муж.	жен.
112	264	6	19	18	56	136	274	129	231	—	—	1684	3463
226	208	16	22	45	67	364	394	270	340	—	—	4475	4739
167	99	23	10	63	38	237	137	185	100	—	—	2386	1249
84	32	11	6	45	17	96	39	105	31	—	—	1094	336
16	2	2	1	8	1	12	1	13	—	—	—	158	10
605		**58**		**179**		**845**		**702**		**—**		**9797**	
140	249	163	275	238	416	1513	2602	842	1537	43	64	5874	10193
137	147	113	86	260	231	1548	1101	1000	643	25	20	6106	4544
152	137	113	71	240	196	898	605	524	359	18	14	3723	2729
155	77	63	31	185	97	512	215	324	187	17	9	2764	1361
30	4	14	3	28	11	71	19	52	16	6	2	463	103
614		**466**		**951**		**4542**		**2742**		**109**		**18930**	
и	м	ѣ	е	т	с	я.							
554	599	50	82	179	309	1657	1877	1407	1591	10	34	13225	14062
367	517	47	47	205	198	915	1233	800	1064	33	26	7702	10322
238	183	42	26	154	97	598	311	521	263	15	12	3900	2442
188	89	19	7	80	22	279	88	237	81	11	—	2395	830
48	7	4	—	10	2	65	5	39	5	3	—	482	48
1395		**162**		**628**		**3514**		**3004**		**72**		**27704**	
60	132	74	124	56	103	290	694	201	549	20	47	1647	3704
133	125	63	52	84	105	655	543	502	447	35	20	3439	3254
110	104	53	42	79	61	356	174	368	188	24	14	2345	1491
112	74	38	19	76	37	161	75	161	70	10	12	1542	739
23	3	9	—	12	1	27	3	25	3	4	—	270	55
438		**237**		**307**		**1489**		**1257**		**93**		**9243**	
176	253	68	97	189	260	1085	1329	1452	1767	6	8	7402	9173
71	53	17	18	67	37	196	129	283	156	3	1	1639	975
70	48	38	23	64	54	202	107	207	95	1	2	1349	779
64	47	23	15	46	24	118	57	108	48	—	1	870	499
29	9	9	2	11	2	26	5	19	3	2	—	216	50
410		**155**		**377**		**1627**		**2069**		**12**		**11476**	

Общее число вступивших въ бракъ, распре

Названія губерній и областей.	Январь.		Февраль.		Март.		Апрѣль.		Май.		Ию
	м.	ж.	м.	ж.	м.	ж.	м.	ж.	м.	ж.	м.
Екатеринославская.											
20 лѣтъ и моложе. . . .	976	1557	400	968	2	18	84	197	264	654	66
Отъ 21 25 лѣтъ	1041	624	570	352	15	6	77	91	389	291	129
» 26—35 »	596	240	450	156	10	4	155	71	391	206	135
» 36 50 »	264	154	206	119	2	2	70	33	202	103	80
» 51 года и выше . . .	28	2	27	7	1	—	9	3	42	4	17
Всего . . .	2907		1653		30		395		1288		42
Казанская.											
20 лѣтъ и моложе. . . .	806	1362	1114	1840	60	392	97	321	269	561	383
Отъ 21—25 лѣтъ	777	706	1180	1094	455	441	266	264	414	472	568
» 26—35 »	521	293	662	351	358	135	239	139	335	223	433
» 36—50 »	334	114	405	144	115	38	154	62	256	89	244
» 51 года и выше . . .	55	16	80	12	34	16	36	6	64	13	73
Всего . . .	2498		3441		1022		792		1858		172
Калужская.											
20 лѣтъ и моложе. . . .	1112	1453	848	1116	—	—	230	288	247	299	52
Отъ 21 25 лѣтъ	516	351	400	297	—	—	65	66	101	98	38
» 26 35 »	243	207	222	142	—	—	60	52	66	69	31
» 36 - 50 »	193	72	117	61	—	—	78	37	97	59	48
» 51 года и выше . . .	27	8	33	4	—	—	15	5	22	8	11
Всего . . .	2091		1620		—		448		533		184
Кіевская.											
21 годъ и моложе . . .	762	1996	686	1839	80	136	78	185	507	1193	386
Отъ 21—25 лѣтъ	1897	1381	1717	1226	78	61	165	196	1179	923	479
» 26 35 »	835	508	780	480	46	23	175	157	605	496	286
» 36 50 »	544	229	503	214	31	22	205	135	511	258	214
» 51 года и выше . . .	103	27	106	33	11	4	58	8	109	41	54
Всего . . .	4141		3792		246		681		2911		141
Ковенская.											
20 лѣтъ и моложе. . . .	54	258	145	621	37	74	11	36	28	124	53
Отъ 21—25 лѣтъ	250	461	546	946	76	65	37	54	117	232	162
» 26 35 »	530	349	1047	551	33	23	47	39	255	188	276
» 36 50 »	314	128	514	192	21	6	51	18	188	79	181
» 51 года и выше . . .	48	—	70	12	2	1	2	1	40	5	43
Всего . . .	1196		2822		169		148		628		71

ныхъ по возрастамъ и мѣсяцамъ, за 1872 годъ.

Іюль.		Августъ.		Сентябрь.		Октябрь.		Ноябрь.		Декабрь.		ВСЕГО.	
м.	ж.	м.	ж.	м.	ж.	м.	ж.	м.	ж.	м.	ж.	муж.	жен.
46	197	22	94	141	363	1541	2887	628	1390	5	58	4179	8954
123	94	60	54	217	202	1453	846	729	420	46	13	4849	3121
145	81	87	55	299	212	939	397	563	232	24	9	3794	1764
103	58	57	26	200	97	426	257	231	135	6	3	1847	1024
16	3	5	2	20	3	34	6	32	6	2	—	233	39
433		231		877		4893		2188		83		14902	
532	850	20	82	106	237	993	1335	606	911	16	139	5022	8633
979	1309	63	68	140	150	495	447	450	424	150	133	5957	6270
761	446	73	57	150	101	313	168	314	174	129	60	4288	2404
367	122	58	20	121	51	195	85	182	75	52	27	2483	918
105	17	14	1	23	1	48	9	43	11	13	1	587	112
2744		228		540		2044		1595		360		18337	
132	193	111	146	294	373	905	111[illegible]	907	1189	—	—	4838	6269
83	74	49	33	123	88	337	240	407	234	—	—	2119	1511
67	50	20	20	62	37	148	117	155	85	—	—	1074	802
71	54	33	16	53	41	123	49	106	72	—	—	919	489
22	4	4	2	12	5	14	5	8	3	—	—	168	47
375		217		544		1527		1583		—		9118	
123	299	334	491	285	667	1210	3212	669	1753	65	103	5185	12605
209	243	239	254	526	522	3079	2163	1608	1152	62	40	11238	8551
255	197	228	161	515	433	1325	817	784	483	51	38	5885	3984
227	112	164	84	447	233	837	352	500	281	24	25	4207	2035
53	16	35	10	99	17	140	47	130	22	13	9	911	251
867		1000		1872		6591		3691		215		27426	
34	83	46	98	37	140	61	331	81	513	22	45	609	2521
85	140	93	121	150	198	323	480	447	760	44	40	2330	3736
135	82	120	96	227	138	526	285	913	416	30	24	4139	2389
79	47	85	51	106	69	234	82	333	120	25	13	2131	880
23	4	23	1	29	4	40	6	43	8	1	—	364	47
356		367		549		1184		1817		122		9578	

Общее число вступившихъ въ бракъ распре

Названія губерній и областей	Январь		Февраль		Мартъ		Апрѣль		Май		Іюнь
	м.	ж.	м.	ж.	м.	ж.	м.	ж.	м.	ж.	м.
Костромская.											
20 лѣтъ и моложе	1793	2167	1975	2397	—	—	106	139	271	325	130
Отъ 21—25 лѣтъ	1141	1093	1566	1434	—	—	55	74	146	162	54
» 26—35 »	299	266	421	237	—	—	64	46	97	70	50
» 36—50 »	214	74	254	75	—	—	46	13	77	32	51
» 51 года и выше	29	5	33	3	—	—	11	2	9	1	6
Всего	3475		4140		—		284		591		31
Курляндская.											
20 лѣтъ и моложе	9	49	7	94	12	44	9	63	9	62	6
Отъ 21—25 лѣтъ	69	122	107	156	101	146	165	281	115	211	105
» 26—35 »	135	75	234	129	125	97	276	175	221	146	155
» 36—50 »	52	22	84	44	56	21	96	53	92	49	75
» 51 года и выше	7	3	22	1	15	1	31	7	39	8	32
Всего	271		454		309		579		476		37
Курская.											
20 лѣтъ и моложе	1787	2907	1988	3162	—	—	178	287	284	474	162
Отъ 21—25 лѣтъ	1347	903	1610	1132	—	—	121	115	192	217	113
» 26—35 »	781	417	821	446	—	—	153	137	262	199	144
» 36—50 »	450	170	445	170	—	—	149	77	228	97	145
» 51 года и выше	40	8	47	1	—	—	19	1	26	5	19
Всего	4405		4911		—		620		992		58
Лифляндская.											
20 лѣтъ и моложе	31	144	52	245	30	163	59	205	35	130	46
Отъ 21—25 лѣтъ	134	200	264	388	185	239	265	359	178	257	239
» 26—35 »	278	200	456	287	321	221	384	312	258	247	362
» 35—50 »	133	63	201	104	125	65	224	115	182	64	169
» 51 года и выше	34	3	51	—	29	2	62	3	52	7	48
Всего	610		1024		690		994		705		86
Минская.											
20 лѣтъ и моложе	403	670	629	1172	42	74	67	147	302	533	354
Отъ 21—25 лѣтъ	484	473	940	838	42	27	93	79	366	347	543
» 26—35 »	364	231	514	299	17	4	74	56	248	174	301
» 35—50 »	204	109	338	146	10	7	65	24	219	114	144
» 51 года и выше	32	4	50	16	1	—	8	1	43	10	22
Всего	1487		2471		112		307		1178		136

по возрастамъ и мѣсяцамъ, за 1872 годъ.

	Августъ.		Сентябрь.		Октябрь.		Ноябрь.		Декабрь.		ВСЕГО.	
ж.	м.	ж.	м	ж.	м.	ж.	м.	ж.	м.	ж.	муж.	жен.
358	74	138	120	221	284	553	250	530	16	24	2123	4496
286	102	79	195	186	520	400	514	385	9	4	4226	3351
157	74	72	170	118	294	224	273	189	4	2	2617	1835
64	62	34	88	67	143	92	121	72	3	2	1277	752
4	16	5	23	4	37	9	26	8	—	—	256	65
	828		596		1278		1184		32		10499	
432	94	187	323	593	1079	1718	746	1238	—	1	4305	7629
280	120	107	433	353	1343	1040	960	769	5	8	5656	4651
176	106	78	233	126	418	248	351	178	4	4	2733	1652
85	79	35	124	61	228	83	187	78	4	—	1729	719
6	9	1	22	2	26	5	23	4	—	—	264	36
	408		1135		3094		2267		13		14687	
221	38	54	199	264	2214	2463	1706	1932	—	10	8257	9891
107	22	31	96	77	471	416	415	344	8	8	2870	2458
73	30	20	81	66	228	131	195	128	8	1	1509	1028
32	20	6	56	35	146	70	108	66	2	—	1135	562
3	1	—	10	—	23	2	19	3	1	—	195	27
	111		442		3082		2473		19		13966	
	м		ѣ		е		т		с		я.	
67	9	16	11	33	15	54	17	39	—	—	500	1225
51	16	26	30	39	48	50	30	51	1	1	1216	1222
28	14	8	37	24	44	29	51	29	1	—	816	427
13	14	5	17	3	29	8	29	10	—	1	394	109
1	2	—	4	—	5	—	3	1	—	—	61	4
	55		99		141		130		2		2987	
345	41	89	132	210	603	790	675	898	92	137	4786	6556
142	60	41	145	140	272	237	335	287	137	141	3059	2664
78	48	29	95	71	179	94	162	77	82	56	1527	905
41	23	14	74	36	116	57	126	47	42	19	1101	515
3	4	3	15	4	15	4	18	7	6	6	218	51
	176		461		1185		1316		359		10691	

Общее число вступившихъ въ бракъ, раз

НАЗВАНІЯ ГУБЕРНІЙ И ОБЛАСТЕЙ.	Январь.		Февраль.		Мартъ.		Апрѣль.		Май.	
	м.	ж.	м.	ж.	м.	ж.	м.	ж.	м.	ж.
Орловская.										
20 лѣтъ и моложе. . . .	1186	1761	1384	2035	—	—	192	273	374	540
Отъ 21—25 лѣтъ	575	379	789	571	—		101	109	154	145
» 26—35 »	455	264	494	269	—	1	126	68	200	158
» 36—50 »	292	148	296	128	1	-	72	55	157	94
» 51 года и выше . . .	57	13	49	9	—		18	4	56	4
Всего . . .	2565		3012		1		509		941	
Пензенская.										
20 лѣтъ и моложе. . . .	1581	1955	1109	1287	5	20	358	400	314	378
Отъ 21—25 лѣтъ	602	463	393	367	28	26	84	83	119	110
» 26—35 »	351	255	259	188	15	4	107	81	148	132
» 36—50 »	252	117	158	86	2	1	67	58	106	74
» 51 года и выше . . .	20	16	11	2	1	—	8	2	8	1
Всего . . .	2806		1930		51		624		695	
Пермская.										
20 лѣтъ и моложе. . . .	2558	3212	3818	4892	20	97	177	316	453	789
Отъ 21—25 лѣтъ	1918	1844	2856	2669	64	26	193	163	503	495
» 26—35 »	623	476	963	576	42	16	135	102	326	213
» 36—50 »	512	190	591	192	17	6	124	61	238	61
» 51 года и выше . . .	77	16	114	13	3	1	19	6	43	5
Всего .	5738		8342		146		648		1563	
Подольская.										
20 лѣтъ и моложе. . . .	243	971	394	1689	91	123	47	133	274	995
Отъ 21—25 лѣтъ	852	693	1558	1099	44	34	101	120	854	734
» 26—35 »	596	293	891	398	31	21	112	98	567	321
» 36—50 »	346	155	448	174	19	13	118	61	440	181
» 51 года и выше . . .	93	18	89	20	6	—	43	9	108	12
Всего . . .	2130		3380		191		421		2243	
Полтавская.										
20 лѣтъ и моложе. . .	1144	2155	885	1637	20	37	126	274	844	1401
Отъ 21—25 лѣтъ	2007	1781	1671	1429	18	9	223	244	1141	1103
» 26—35 »	927	423	686	376	12	5	206	114	683	420
» 36—50 »	391	151	344	179	4	5	163	76	414	215
» 51 года и выше . . .	54	13	44	9	2	-	21	1	73	16
Всего . . .	4523		3630		56		739		3155	

ыхъ по возрастамъ и мѣсяцамъ, за 1872 годъ.

Іюль.		Августъ.		Сентябрь.		Октябрь.		Ноябрь.		Декабрь.		ВСЕГО.	
м.	ж.	м.	ж.	м	ж.	м.	ж.	м.	ж.	м.	ж.	муж.	жен.
148	358	74	138	120	221	284	553	250	530	16	24	2123	4496
376	286	102	79	195	186	520	400	514	385	9	4	4226	3351
212	157	74	72	170	118	294	224	273	189	4	2	2617	1835
112	64	62	34	88	67	143	92	121	72	3	2	1277	752
21	4	16	5	23	4	37	9	26	8	—	—	256	65
869		328		596		1278		1184		32		10499	
206	432	94	187	323	593	1079	1718	746	1238	—	1	4305	7629
330	280	120	107	433	353	1343	1040	960	769	5	8	5656	4651
237	176	106	78	233	126	418	248	351	178	4	4	2733	1652
167	85	79	35	124	61	228	83	187	78	4	—	1729	719
39	6	9	1	22	2	26	5	23	4	—	—	264	36
979		408		1135		3094		2267		18		14687	
161	221	38	54	199	264	2214	2463	1706	1932	—	10	8257	9891
100	107	22	31	96	77	471	416	445	344	8	8	2870	2458
84	73	30	20	81	66	228	131	195	128	8	1	1509	1028
72	32	20	6	56	35	146	70	108	66	2	—	1135	562
19	3	1	—	10	—	23	2	19	3	1	—	195	27
436		111		442		3082		2473		19		13966	
и		м		ѣ		е		т		с		я.	
29	67	9	16	11	33	15	54	17	39	—	—	500	1225
46	51	16	26	30	39	48	50	30	51	1	1	1216	1222
49	28	14	8	37	24	44	29	51	29	1	—	816	427
28	13	14	5	17	3	29	8	29	10	—	1	394	109
8	1	2	—	4	—	5	—	3	1	—	—	61	4
160		55		99		141		130		2		2987	
239	345	41	89	132	210	603	790	675	898	92	137	4786	6556
158	142	60	41	145	140	272	237	335	287	137	141	3059	2664
95	78	48	29	95	71	179	97	162	77	82	56	1527	905
93	41	23	14	74	36	116	57	126	47	42	19	1101	515
24	3	4	3	15	4	15	4	18	7	6	6	218	51
609		176		461		1185		1316		359		10691	

Общее число вступившихъ въ бракъ, распредѣля

НАЗВАНІЯ ГУБЕРНІЙ И ОБЛАСТЕЙ.	Январь.		Февраль.		Мартъ.		Апрѣль.		Май.		Іюнь.	
	м.	ж.	м.	ж.	м.	ж.	м.	ж.	м.	ж.	м.	ж.
Екатеринославская.												
20 лѣтъ и моложе.	978	1887	400	960	2	18	84	197	264	684	68	219
Отъ 21—25 лѣтъ	1041	624	570	382	15	6	77	91	389	291	129	98
» 26—35 »	596	240	450	186	10	4	155	71	391	206	135	71
» 36—50 »	264	154	206	118	2	2	70	33	202	103	80	38
» 51 года и выше . . .	28	2	27	7	1	—	9	3	42	4	17	3
Всего . . .	2907		1653		30		395		1288		429	
Казанская.												
20 лѣтъ и моложе. . . .	806	1362	1114	1840	60	392	97	321	289	561	383	603
Отъ 21—25 лѣтъ	777	708	1180	1094	455	441	266	264	414	472	588	760
» 26—35 »	521	293	662	351	358	135	239	139	335	223	433	257
» 36—50 »	334	114	405	144	115	38	154	62	256	89	244	91
» 51 года и выше . . .	55	16	80	12	34	16	36	6	64	13	72	9
Всего . . .	2493		3441		1022		792		1358		1729	
Калужская.												
20 лѣтъ и моложе. . . .	1112	1453	848	1116	—	—	230	288	247	299	52	96
Отъ 21—25 лѣтъ	516	351	400	297	—	—	65	66	101	98	38	30
» 26—35 »	243	207	222	142	—	—	60	52	66	69	31	23
» 36—50 »	193	72	117	61	—	—	78	37	97	59	48	28
» 51 года и выше . . .	27	8	33	4	—	—	15	5	22	8	11	3
Всего . . .	2091		1620		—		448		533		180	
Кіевская.												
21 года и моложе	762	1996	686	1839	80	136	78	185	507	1193	386	731
Отъ 21—25 лѣтъ	1897	1381	1717	1226	78	61	165	196	1179	923	479	390
» 26—35 »	835	508	780	480	46	23	175	157	605	496	286	191
» 36—50 »	544	229	503	214	31	22	205	135	511	258	214	90
» 51 года и выше . . .	103	27	106	33	11	4	58	8	109	41	54	17
Всего . . .	4141		3792		246		681		2911		1419	
Ковенская.												
20 лѣтъ и моложе. . . .	54	258	145	621	37	74	11	36	28	124	53	198
Отъ 21—25 лѣтъ	250	461	546	946	76	65	37	54	117	232	162	239
» 26—35 »	530	349	1047	551	33	23	47	39	255	188	276	198
» 36—50 »	314	128	514	192	21	6	51	18	188	79	181	75
» 51 года и выше . . .	48	—	70	12	2	1	2	1	40	5	43	5
Всего . . .	1196		2322		169		148		628		715	

ю возрастамъ и мѣсяцамъ, за 1872 годъ.

	Августъ.		Сентябрь.		Октябрь.		Ноябрь.		Декабрь.		ВСЕГО.	
в.	м.	ж.	м.	ж.	м.	ж.	м.	ж.	м.	ж.	муж.	жен.
79	9	28	33	70	348	529	323	484	—	2	1762	2896
70	32	30	54	65	395	401	414	448	1	3	2389	2525
38	28	19	43	19	184	62	218	83	5	—	1394	659
18	15	12	30	12	78	21	77	30	—	1	722	288
1	5	—	8	2	8	—	18	5	—	—	123	22
	89		168		1013		1050		6		6390	
872	74	109	699	885	3029	3596	2202	2832	—	—	10303	12975
67	41	34	183	77	620	295	652	265	—	—	2867	1659
52	31	18	103	59	267	114	264	117	—	—	1655	906
52	27	13	62	39	150	67	153	72	—	—	1204	627
5	5	4	16	3	16	10	19	4	—	—	199	61
	178		1063		4082		3290		—		16228	
305	60	92	243	355	2634	3130	2313	2872	97	202	10755	14078
133	49	37	130	82	707	498	824	529	142	74	5214	3887
95	46	38	83	77	358	191	316	128	44	19	2530	1564
81	32	26	95	52	191	92	136	77	19	13	1767	1003
12	12	6	19	4	26	5	29	12	7	1	356	90
	199		570		3916		3618		309		20622	
189	16	74	39	192	75	323	75	296	17	81	814	2843
195	83	109	202	233	370	444	286	323	94	101	3341	3850
140	137	89	269	144	461	262	384	216	99	52	3576	2108
44	53	25	109	56	176	74	141	73	34	14	1483	594
6	12	4	13	7	25	4	28	6	6	2	220	39
	301		632		1107		914		250		9434	
226	69	105	309	420	3849	4392	2800	3306	207	282	12137	15082
57	38	35	138	99	772	516	677	456	138	83	3846	2595
69	48	37	130	103	370	215	403	227	32	22	2360	1586
53	41	26	108	72	226	124	215	128	21	15	1753	1046
2	11	4	16	7	45	15	34	12	4	—	320	107
	207		701		5262		4129		402		20416	

Общее число вступившихъ въ бракъ, распред

Названия губерний и областей.	Январь.		Февраль.		Мартъ.		Апрѣль.		Май.		Іюнь
	м.	ж.	м.	ж.	м.	ж.	м.	ж.	м.	ж.	м.
Костромская.											
20 лѣтъ и моложе.	1783	2107	1875	2397	—	—	106	139	272	325	120
Отъ 21—25 лѣтъ	1161	1083	1566	1434	—	—	55	74	146	163	84
» 26—35 »	299	206	421	237	—	—	64	46	87	70	50
» 36—50 »	214	74	254	78	—	—	43	23	77	32	51
» 51 года и выше . . .	28	5	33	3	—	—	11	2	9	1	6
Всего . . .	3475		4149		—		284		591		31
Курляндская.											
20 лѣтъ и моложе.	9	49	7	94	12	44	9	63	9	62	6
Отъ 21—25 лѣтъ	68	122	107	186	101	146	165	281	115	211	105
» 26—35 »	135	75	234	129	125	97	276	175	221	146	155
» 36—50 »	52	22	84	44	56	21	98	53	92	49	78
» 51 года и выше . . .	7	3	22	1	15	1	31	7	39	8	32
Всего . . .	271		454		389		579		476		37
Курская.											
20 лѣтъ и моложе.	1787	2907	1988	3162	—	—	178	287	284	474	162
Отъ 21—25 лѣтъ	1347	903	1610	1132	—	—	121	118	192	217	113
» 26—35 »	781	417	821	446	—	—	153	137	262	199	144
» 36—50 »	450	170	445	170	—	—	149	77	228	97	145
» 51 года и выше . . .	40	8	47	1	—	—	19	1	26	5	19
Всего . . .	4405		4911		—		629		992		58
Лифляндская.											
20 лѣтъ и моложе.	31	144	52	245	30	163	59	205	35	130	46
Отъ 21—25 лѣтъ	134	200	264	388	185	239	265	359	178	257	239
» 26—35 »	278	200	456	287	321	221	384	312	258	247	362
» 35—50 »	133	63	201	104	125	65	224	115	182	64	169
» 51 года и выше . . .	34	3	51	—	29	2	62	3	52	7	48
Всего . . .	610		1024		690		994		705		86
Минская.											
20 лѣтъ и моложе.	403	670	629	1172	42	74	67	147	302	533	354
Отъ 21—25 лѣтъ	484	473	940	838	42	27	93	79	366	347	543
» 26—35 »	364	231	514	299	17	4	74	56	248	174	301
» 35—50 »	204	109	338	146	10	7	65	24	219	114	144
» 51 года и выше . . .	32	4	50	16	1	—	8	1	43	10	22
Всего . . .	1487		2471		112		307		1178		134

) возрастамъ и мѣсяцамъ, за 1872 годъ.

	Августъ.		Сентябрь.		Октябрь.		Ноябрь.		Декабрь.		ВСЕГО.	
к.	м.	ж.	м.	ж.	м.	ж.	м.	ж.	м.	ж.	мужч.	женщ.
)9	16	38	117	197	1960	2306	1325	1552	10	30	6925	8558
52	20	27	95	86	660	515	576	519	23	16	3552	3413
)6	37	27	87	60	231	95	210	122	13	6	1831	1105
54	28	12	71	31	112	56	122	46	7	2	1175	520
4	3	—	10	3	9	—	11	5	1	—	147	34
	104		380		2972		2244		54		13630	
)2	42	66	92	147	933	1447	1102	1748	—	—	4384	6793
32	56	50	107	117	917	635	1109	761	—	—	4344	3580
39	24	18	78	47	270	137	315	139	—	—	1822	1139
52	29	24	59	31	144	68	161	72	—	—	1441	708
5	7	—	7	1	25	2	37	4	—	—	268	39
	158		343		2289		2724		—		12259	
37	19	62	46	148	453	770	259	556	17	40	1839	3762
56	50	47	94	98	384	321	366	264	61	67	2408	1843
37	57	42	139	74	327	142	236	96	42	23	1745	853
13	36	16	77	43	127	69	91	45	21	12	839	456
3	5	—	9	2	19	8	9	—	2	1	114	31
	167		365		1310		961		143		6945	
39	114	160	762	904	5558	6300	3883	4149	1	6	15615	18547
67	46	32	186	153	1015	663	772	535	8	4	3758	2741
74	50	33	145	94	486	221	436	190	2	1	2666	1590
49	32	23	102	52	226	110	180	109	—	1	1637	910
3	9	3	10	2	17	8	16	4	1	—	150	38
	251		1205		7302		5287		12		23826	
125	17	53	56	124	254	428	322	516	—	1	5119	7768
100	32	40	75	76	275	219	295	270	—	—	5042	4513
61	41	18	80	39	175	102	205	113	1	—	2250	1208
26	23	8	51	29	110	41	104	42	—	—	1341	447
3	7	1	7	1	7	1	15	—	—	—	205	21
	120		269		821		941		1		13957	

Общее число вступившихъ въ бракъ, распред

НАЗВАНІЯ ГУБЕРНІЙ И ОБЛАСТЕЙ.	Январь.		Февраль.		Мартъ		Апрѣль.		Май.		Іюн
	м.	ж.	м.	ж.	м.	ж.	м.	ж.	м.	ж.	м.
Могилевская.											
20 лѣтъ и моложе. . . .	268	613	443	1001	51	68	50	83	182	443	237
Отъ 21—25 лѣтъ	517	378	963	804	32	23	98	79	440	352	460
» 26—35 »	360	262	650	421	13	8	67	59	259	168	241
» 36—50 »	181	95	279	138	6	3	39	37	135	78	108
» 51 года и выше . .	29	7	40	11	1	1	7	3	34	9	22
Всего . . .	**1355**		**2375**		**103**		**261**		**1650**		**106**
Московская.											
20 лѣтъ и моложе. . . .	537	999	541	1018	—	—	243	486	250	410	286
Отъ 21—25 лѣтъ	663	613	790	667	2	5	324	229	276	266	410
» 26—35 »	415	234	387	239	3	1	173	110	209	149	197
» 36—50 »	314	122	266	96	2	1	114	47	139	65	105
» 51 года и выше . . .	44	5	40	4	—	—	20	2	22	6	19
Всего . . .	**1973**		**2024**		**7**		**874**		**896**		**101**
Нижегородская.											
20 лѣтъ и моложе. . . .	1561	1925	1309	1685	2	24	519	593	339	442	209
Отъ 21—25 лѣтъ	671	571	667	521	31	22	127	134	133	132	99
» 26—35 »	317	230	264	163	13	7	108	82	103	78	78
» 36—50 »	261	116	186	86	7	3	103	56	114	65	60
» 51 года и выше . . .	40	8	32	3	3	—	8	—	31	3	8
Всего . . .	**2850**		**2458**		**56**		**865**		**720**		**454**
Новгородская.	с	в	ѣ	д	ѣ	н	і	й		н	е
Олонецкая.											
20 лѣтъ и моложе. . . .	81	203	236	608	—	1	12	34	48	98	42
Отъ 21—25 лѣтъ	226	226	671	609	1	1	31	37	66	70	50
» 26—35 »	136	75	362	165	1	—	24	16	57	34	40
» 36—50 »	68	18	125	24	—	—	22	5	38	12	24
» 51 года и выше . . .	11	—	13	1	—	—	3	—	5	—	7
Всего . . .	**522**		**1407**		**2**		**92**		**214**		**168**
Оренбургская.											
20 лѣтъ и моложе. . . .	1173	1577	1276	1710	50	101	199	240	185	248	121
Отъ 21—25 лѣтъ	709	578	759	603	108	103	116	143	153	160	107
» 26—35 »	270	167	283	156	65	32	88	44	96	70	64
» 36—50 »	220	92	201	89	28	15	53	40	71	37	54
» 51 года и выше . . .	48	6	44	5	2	2	15	4	13	3	14
Всего . . .	**2420**		**2563**		**253**		**471**		**518**		**366**

ныхъ по возрастамъ и мѣсяцамъ, за 1872 годъ.

Іюль.		Августъ.		Сентябрь.		Октябрь.		Ноябрь.		Декабрь.		ВСЕГО.	
м.	ж.	м.	ж.	м	ж.	м.	ж.	м.	ж.	м.	ж.	муж.	жен.
148	358	74	138	120	221	284	553	250	530	16	24	2123	4496
376	286	102	79	195	186	520	400	514	385	9	4	4226	3351
212	157	74	72	170	118	294	224	273	189	4	2	2617	1835
112	64	62	34	88	67	143	92	121	72	3	2	1277	752
21	4	16	5	23	4	37	9	26	8	—	—	256	65
869		328		596		1278		1184		32		10499	
206	432	94	187	323	593	1079	1718	746	1238	—	1	4305	7629
330	280	120	107	433	353	1343	1040	960	769	5	8	5656	4651
237	176	106	78	233	126	418	248	351	178	4	4	2733	1652
167	85	79	35	124	61	228	83	187	78	4	—	1729	719
39	6	9	1	22	2	26	5	23	4	—	—	264	36
979		408		1135		3094		2267		13		14687	
161	221	38	54	199	264	2214	2463	1706	1932	—	10	8257	9891
100	107	22	31	96	77	471	416	45	344	8	8	2870	2458
84	73	30	20	81	66	228	131	195	128	8	1	1509	1028
72	32	20	6	56	35	146	70	108	66	2	—	1135	562
19	3	1	—	10	—	23	2	19	3	1	—	195	27
436		111		442		3082		2473		19		13966	
и		м		ѣ		е		т		с		я.	
29	67	9	16	11	33	15	54	17	39	—	—	500	1225
46	51	16	26	30	39	48	50	30	51	1	1	1216	1222
49	28	14	8	37	24	44	29	51	29	1	—	816	427
28	13	14	5	17	3	29	8	29	10	—	1	394	109
8	1	2	—	4	—	5	—	3	1	—	—	61	4
160		55		99		141		130		2		2987	
239	345	41	89	132	210	603	790	675	898	92	137	4786	6556
158	142	60	41	145	140	272	237	335	287	137	141	3059	2664
95	78	48	29	95	71	179	97	162	77	82	56	1527	905
93	41	23	14	74	36	116	57	126	47	42	19	1101	515
24	3	4	3	15	4	15	4	18	7	6	6	218	51
609		176		461		1185		1316		359		10691	

Общее число вступившихъ въ бракъ, распре

НАЗВАНІЯ ГУБЕРНІЙ И ОБЛАСТЕЙ.	Январь.		Февраль.		Мартъ.		Апрѣль.		Май.		Ію
	м.	ж.	м.	ж.	м.	ж.	м.	ж.	м.	ж.	м.
Ярославская.											
20 лѣтъ и моложе.	780	1220	507	930	—	—	69	115	214	370	9
Отъ 21—25 лѣтъ	1434	1403	1045	928	—	—	92	91	302	243	17
» 26—35 »	439	245	369	218	—	—	57	61	113	84	6
» 36—50 »	255	68	195	70	—	—	63	22	81	23	4
» 51 года и выше . . .	32	4	30	—	—	—	11	3	11	1	
Всего . . .	2940		2146		—		292		721		
Въ Европейской Россіи вообще:											
20 лѣтъ и моложе.	45644	66658	44442	68889	948	2405	7278	10861	12313	20925	851
Отъ 21—25 лѣтъ	36405	31751	44080	38982	2124	1963	5339	5804	12963	12902	960
» 26—35 »	19490	11520	22982	12645	1733	946	5424	3967	10359	7220	745
» 36—50 »	12090	5199	12592	5283	725	339	4116	2170	7894	3833	467
» 51 года и выше . . .	1876	377	2056	353	163	40	784	139	1652	301	106
Всего . . .	115505		126152		5693		22941		45181		3

Примѣчаніе. Годовые и мѣсячные итоги общаго числа вступившихъ въ бракъ въ Евро
ноты свѣдѣній по Уфимской губерніи. Кромѣ того въ годовые итого вошли 18 м. и 1 ж., ун

ныхъ по возрастамъ и мѣсяцамъ, за 1872 годъ.

Іюль.		Августъ.		Сентябрь.		Октябрь.		Ноябрь.		Декабрь.		ВСЕГО.	
м.	ж.	м.	ж.	м.	ж.	м.	ж.	м.	ж.	м.	ж.	муж.	жен.
280	408	75	138	281	456	1483	2197	2136	2850	—	—	7667	11050
159	146	61	32	205	182	700	482	923	695	—	1	3788	2856
152	102	53	49	159	99	521	234	556	267	2	--	2856	1605
120	74	48	23	125	54	265	82	295	142	—	1	1781	863
24	5	6	1	26	5	32	6	47	3	—	—	337	55
735		**248**		**796**		**3001**		**3957**		**2**		**16429**	
179	197	67	72	393	442	2999	3368	1824	2080	10	15	9019	10485
98	94	37	30	101	155	709	417	593	475	17	24	2875	2333
95	85	32	42	115	61	285	273	250	144	13	3	1786	1338
53	53	25	19	71	33	151	89	92	62	2	1	1051	627
7	3	4	2	9	1	8	5	3	1	1	—	86	34
432		**165**		**692**		**4152**		**2762**		**43**		**14817**	
649	1021	60	113	159	275	843	1217	792	1164	13	50	10007	13870
568	490	81	61	189	198	671	650	713	722	34	12	8252	7711
351	235	47	45	149	124	416	252	420	239	12	3	3743	2439
223	94	37	16	124	43	245	97	255	109	7	1	2523	929
51	2	12	2	21	2	52	11	61	7	—	—	497	73
1842		**237**		**642**		**2227**		**2241**		**66**		**25022**	
107	279	325	469	240	613	747	2766	501	1994	55	88	3273	10669
172	188	178	141	428	425	2494	1643	1754	1181	30	17	8848	6633
211	165	131	98	421	277	1267	647	1017	458	20	8	5539	2943
184	109	91	31	276	113	702	259	456	197	17	12	3288	1378
80	13	15	1	74	11	121	16	118	16	3	—	797	122
754		**740**		**1439**		**5331**		**3846**		**125**		**21745**	
54	124	45	96	112	291	1170	2228	705	1265	22	31	5273	9825
97	110	64	74	215	380	1934	1814	1069	1018	15	11	8684	8218
115	102	93	86	416	274	1182	635	656	356	5	2	5180	2953
124	63	79	38	299	135	573	232	336	159	5	5	2866	1330
15	6	14	1	43	5	65	15	41	9	2	--	403	80
405		**295**		**1085**		**4924**		**2807**		**49**		**22406**	

СВѢДѢНІЯ

О ЧИСЛѢ УМЕРШИХЪ

ВЪ

ВРОПЕЙСКОЙ РОССІИ,

распредѣленіемъ ихъ по возрастамъ и мѣсяцамъ,

ЗА 1872 ГОДЪ

Общее число вступившихъ въ бракъ, рас

НАЗВАНІЯ ГУБЕРНІЙ И ОБЛАСТЕЙ.	Январь.		Февраль.		Мартъ.		Апрѣль.		Май.		
	м.	ж.	м.	ж.	м.	ж.	м.	ж.	м.	ж.	
Тульская.											
20 лѣтъ и моложе. . . .	968	1268	991	1393	—	—	395	489	313	396	
Отъ 21—25 лѣтъ	318	240	372	237	-	-	91	79	104	95	
» 26—35 »	234	172	271	16	-	-	88	76	87	69	
» 36—50 »	257	124	230	102	—	—	108	51	96	67	
» 51 года и выше . . .	33	6	30	4	-	—	16	3	31	4	
Всего . . .	**1810**		**1897**		**—**		**698**		**631**		
Уфимская.	с	в	ѣ	д	ѣ	н	і	й		н	
Харьковская.											
20 лѣтъ и моложе. . . .	1810	2953	1437	2560	1	3	141	245	305	675	
Отъ 21—25 лѣтъ	1557	1045	1565	1065	3	1	112	142	316	332	
» 26—35 »	697	302	730	337	—	1	172	110	428	262	
» 36—50 »	365	172	381	196	1	-	131	79	324	160	
» 51 года и выше . . .	47	4	55	10			24	4	68	12	
Всего . . .	**4476**		**4168**		**5**		**580**		**1441**		
Херсонская.											
20 лѣтъ и моложе. . . .	445	1394	288	1157	17	84	27	118	138	598	
Отъ 21—25 лѣтъ	1056	790	892	613	59	22	84	86	415	343	1
» 26—35 »	741	237	681	242	30	11	119	71	138	171	2
» 36—50 »	255	113	233	117	16	5	70	49	202	127	1
» 51 года и выше . . .	53	16	45	10	—	—	26	2	56	10	
Всего . . .	**2550**		**2139**		**122**		**326**		**1249**		
Черниговская.											
20 лѣтъ и моложе. . . .	953	1510	953	1724	19	25	97	175	314	580	1
Отъ 21—25 лѣтъ	1419	1397	1581	1367	10	9	111	168	475	532	2
» 26—35 »	640	301	674	348	10	5	168	130	376	254	1
» 36—50 »	298	137	335	141	1	—	149	80	302	153	1
» 51 года и выше . . .	43	8	52	15	—	1	37	9	82	30	
Всего . . .	**3353**		**3595**		**40**		**562**		**1549**		
Эстляндская.											
20 лѣтъ и моложе. . . .	7	35	6	50	11	42	10	54	8	26	
Отъ 21—25 лѣтъ	63	94	93	136	93	153	105	157	56	95	
» 26—35 »	100	71	133	91	135	81	159	108	102	82	
» 36—50 »	50	30	57	28	47	17	66	34	55	25	
» 51 года и выше . . .	11	1	19	3	8	1	15	2	8	1	
Всего . . .	**231**		**308**		**294**		**355**		**229**		

Примѣчаніе. Въ томъ числѣ не распредѣлено по мѣсяцамъ въ Харьковской губерніи 18
26—50 лѣтъ: 2 м. и 1 ж.

къ по возрастамъ и мѣсяцамъ, за 1872 годъ.

Іюль.		Августъ.		Сентябрь.		Октябрь.		Ноябрь.		Декабрь.		ВСЕГО.	
м.	ж.	м.	ж.	м.	ж.	м.	ж.	м.	ж.	м.	ж.	муж.	жен.
	314	91	132	537	672	2043	2460	1960	2396	—	—	7730	9828
	68	46	26	119	73	406	209	426	231	—	2	2051	1326
	62	25	18	112	72	213	83	222	95	—	1	1427	866
	64	25	15	86	44	148	83	157	65	3	—	1290	669
	2	4	—	11	4	28	3	23	1	—	—	219	28
510		191		865		2838		2788		3		12717	
		м		ѣ		е		т		с		я.	
	159	32	68	89	250	1843	2863	1566	2543	1	3	7375	12527
	122	43	40	121	173	1006	670	950	757	2	1	5891	4467
	139	56	58	229	134	773	311	770	257	3	3	4170	2019
	90	62	35	187	108	349	171	318	104	1	—	2397	1183
	9	9	1	39	3	59	15	66	9	—	—	435	72
519		202		668		4030		3670		7		20268	
	175	72	202	133	433	762	2281	405	1419	32	98	2454	8289
	133	113	92	281	242	1724	1046	1086	696	62	30	6087	4272
	103	130	54	345	183	1025	389	755	265	36	11	4769	1871
	66	62	39	181	118	329	172	217	124	14	6	1809	1013
	4	15	5	43	7	61	13	47	6	1	—	407	81
481		392		983		3901		2510		145		15526	
	133	51	96	83	193	544	1086	450	902	8	14	3700	6750
	140	59	79	127	225	931	961	801	809	11	8	5901	5983
	89	93	68	244	167	707	397	579	282	9	7	3814	2159
	66	77	44	204	103	400	177	254	126	2	2	2275	1096
	12	9	2	35	5	48	9	45	10	2	1	407	109
440		289		693		2630		2129		32		16097	
	6	—	8	1	15	1	25	4	34	15	90	72	413
	31	6	14	17	29	39	54	74	95	149	213	752	1150
	35	29	21	36	21	75	57	89	69	183	92	1162	790
	22	18	14	18	9	30	15	53	34	67	34	537	289
	4	4	—	2	—	7	1	14	2	16	1	137	18
98		57		74		152		234		430		2660	

...но: 20 лѣтъ и моложе: 2 м. и 7 ж., 21—25 лѣтъ: 6 м. и 6 ж., 26—35 лѣтъ: 8 м. и 4 ж. и

Общее число вступившихъ въ бракъ, распре

НАЗВАНІЯ ГУБЕРНІЙ И ОБЛАСТЕЙ.	Январь.		Февраль.		Мартъ		Апрѣль.		Май.		Іюн
	м.	ж.	м.	ж.	м.	ж.	м.	ж.	м.	ж.	м.
Тульская.											
20 лѣтъ и моложе. . . .	968	1268	991	1393	—	—	395	489	313	396	226
Отъ 21—25 лѣтъ	318	240	372	237			91	79	104	95	77
» 26—35 »	234	172	274	16			88	76	87	69	81
» 36—50 »	257	124	230	102	—	—	108	51	96	67	83
» 51 года и выше . . .	33	6	30	4	—	—	16	3	31	4	19
Всего . . .	1810		1897		—		698		631		4
Уфимская.	с	в	ѣ	х	ѣ	н	і	й		и	е
Харьковская.											
20 лѣтъ и моложе. . . .	1810	2953	1437	2560	1	3	141	245	305	675	93
Отъ 21—25 лѣтъ	1557	1045	1565	1065	3	1	112	142	316	332	102
» 26—35 »	697	302	730	337	—	1	172	110	428	262	140
» 36—50 »	365	172	381	196	1	—	131	79	324	160	114
» 51 года и выше . . .	47	4	55	10			24	4	68	12	35
Всего . . .	4476		4168		5		580		1441		4
Херсонская.											
20 лѣтъ и моложе. . . .	445	1394	288	1157	17	84	27	118	138	598	98
Отъ 21—25 лѣтъ	1056	790	892	613	59	22	84	86	415	343	195
» 26—35 »	741	237	681	242	30	11	119	71	438	171	273
» 36—50 »	255	113	233	117	16	5	70	49	202	127	124
» 51 года и выше . . .	53	16	45	10	—	—	26	2	56	10	38
Всего . . .	2550		2139		122		326		1249		72
Черниговская.											
20 лѣтъ и моложе. . . .	953	1510	953	1724	19	25	97	175	314	580	157
Отъ 21—25 лѣтъ	1419	1397	1581	1367	10	9	111	168	475	532	267
» 26—35 »	640	301	674	348	10	5	168	130	376	254	190
» 36—50 »	298	137	335	141	1	—	149	80	302	153	137
» 51 года и выше . . .	43	8	52	15	—	1	37	9	82	30	34
Всего . . .	3353		3595		40		562		1549		78
Эстляндская.											
20 лѣтъ и моложе. . . .	7	35	6	50	11	42	10	54	8	26	8
Отъ 21—25 лѣтъ	63	94	93	136	93	153	105	157	56	95	43
» 26—35 »	100	71	133	91	135	81	159	108	102	82	95
» 36—50 »	50	30	57	28	47	17	66	34	55	25	41
» 51 года и выше . . .	11	1	19	3	8	1	15	2	8	1	11
Всего . . .	231		308		294		355		229		19

Замѣчаніе. Въ томъ числѣ не распредѣлено по мѣсяцамъ въ Харьковской губерніи 18 м. и
въ: 2 м. и 1 ж.

... по возрастамъ и мѣсяцамъ, за 1872 годъ.

...	Августъ.		Сентябрь.		Октябрь.		Ноябрь.		Декабрь.		ВСЕГО.	
ж.	м.	ж.	м	ж.	м.	ж.	м.	ж.	м.	ж.	муж.	жен.
314	91	132	537	672	2043	2460	1960	2396	—	—	7730	9828
68	46	26	119	73	406	209	426	231	—	2	2051	1326
62	25	18	112	72	213	83	222	95	—	1	1427	866
64	25	15	86	44	148	83	157	65	3	—	1290	669
2	4	—	11	4	28	3	23	1	—	—	219	28
510	191		865		2838		2788		3		12717	
	м		ѣ		е		т		с		я.	
159	32	68	89	250	1843	2863	1566	2543	1	3	7375	12527
122	43	40	121	173	1006	670	950	757	2	1	5891	4467
139	56	58	229	134	773	311	770	257	3	3	4170	2019
90	62	35	187	108	349	171	318	104	1	—	2397	1183
9	9	1	39	3	59	15	66	9	—	—	435	72
519	202		668		4030		3670		7		20268	
175	72	202	133	433	762	2281	405	1419	32	98	2454	8289
133	113	92	281	242	1724	1046	1086	696	62	30	6087	4272
103	130	54	345	183	1025	389	755	265	36	11	4769	1871
66	62	39	181	118	329	172	217	124	14	6	1809	1013
4	15	5	43	7	61	13	47	6	1	—	407	81
481	392		983		3901		2510		145		15526	
133	51	96	83	193	544	1086	450	902	8	14	3700	6750
140	59	79	127	225	931	961	801	809	11	8	5901	5983
89	93	68	244	167	707	397	579	282	9	7	3814	2159
66	77	44	204	103	400	177	254	126	2	2	2275	1096
12	9	2	35	5	48	9	45	10	2	1	407	109
440	289		693		2630		2129		32		16097	
6	—	8	1	15	1	25	4	34	15	90	72	413
31	6	14	17	29	39	54	74	95	149	213	752	1150
35	29	21	36	21	75	57	89	69	183	92	1162	790
22	18	14	18	9	30	15	53	34	67	34	537	289
4	4	—	2	—	7	1	14	2	16	1	137	18
98	57		74		152		234		430		2660	

...ненно: 20 лѣтъ и моложе: 2 м. и 7 ж., 21—25 лѣтъ: 6 м. и 6 ж., 26—35 лѣтъ: 8 м. и 4 ж. и

Общее число вступившихъ въ бракъ, распред

НАЗВАНІЯ ГУБЕРНІЙ И ОБЛАСТЕЙ.	Январь.		Февраль.		Мартъ.		Апрѣль.		Май.		Іюн
	м.	ж.	м.	ж.	м.	ж.	м.	ж.	м.	ж.	м.
Ярославская.											
20 лѣтъ и моложе.	780	1220	507	930	—	—	69	115	214	370	94
Отъ 21—25 лѣтъ	1434	1403	1045	928	—	—	92	91	302	243	171
» 26—35 »	439	245	369	218	—	—	57	61	113	84	64
» 36—50 »	255	68	195	70	—		63	22	81	23	41
» 51 года и выше . . .	32	4	30	—	—	—	11	3	11	1	6
Всего . . .	2940		2146		—		292		721		87
Въ Европейской Россіи вообще:											
20 лѣтъ и моложе.	45644	66658	44442	68889	948	2405	7278	10861	12313	20925	8513
Отъ 21—25 лѣтъ	36405	31751	44080	38982	2124	1963	5339	5804	12963	12902	9604
» 26—35 »	19490	11520	22982	12645	1733	946	5424	3967	10359	7220	7454
» 36—50 »	12090	5199	12592	5283	725	339	4116	2170	7894	3833	4676
» 51 года и выше . . .	1876	377	2056	353	163	40	764	139	1652	301	1066
Всего . . .	115505		126152		5693		22941		45181		313

Примѣчаніе. Годовые и мѣсячные итоги общаго числа вступившихъ въ бракъ въ Европе
ноты свѣдѣній по Уфимской губерніи. Кромѣ того въ годовые итого вошли 18 м. и 1 ж., указа

ыхъ по возрастамъ и мѣсяцамъ, за 1872 годъ.

Іюль.		Августъ.		Сентябрь.		Октябрь.		Ноябрь.		Декабрь.		ВСЕГО.	
м.	ж.	м.	ж.	м.	ж.	м.	ж.	м.	ж.	м.	ж.	муж.	жен.
64	143	13	31	58	113	115	256	140	234	—	—	2054	3620
111	104	31	27	117	108	239	226	200	194	—	—	3742	3447
86	52	20	16	53	42	129	72	108	85	—	—	1438	913
54	22	15	6	39	13	92	33	86	35	—	—	921	299
7	1	2	1	10	1	14	2	14	—	—	—	137	13
322		81		277		589		548		—		8292	
6416	11332	2820	5036	7805	13405	50947	74363	40465	59519	919	2081	228512	350359
7503	7909	2803	2662	7218	7136	34774	27347	27628	22539	1734	1607	192181	169982
6704	4715	2888	2090	7084	4708	19862	10622	17075	8506	1473	824	122536	72337
4946	2539	1981	1036	4856	2442	9904	4326	8034	3772	606	323	72412	33570
1148	222	416	84	890	162	1485	314	1382	248	135	32	13053	2456
26717		10908		27853		116972		94584		4867		628704	

ссіи не сходятся съ итогами, напечатанными на страницахъ: 102, 103, 104 и 105, вслѣдствіе непол-
примѣчаніи на стр.: 322 и 323.

СВѢДѢНІЯ

О ЧИСЛѢ УМЕРШИХЪ

ВЪ

ВРОПЕЙСКОЙ РОССІИ,

распредѣленіемъ ихъ по возрастамъ и мѣсяцамъ,

ЗА 1872 ГОДЪ

Общее число умершихъ, распредѣленныхъ п

НАЗВАНІЯ ГУБЕРНІЙ И ОБЛАСТЕЙ.	Январь.		Февраль.		Мартъ.		Апрѣль.		Май.		
	м.	ж.	м.	ж.	м.	ж.	м.	ж.	м.	ж.	м
Архангельская.											
До 1 мѣсяца	26	20	22	10	18	20	35	20	22	21	
Отъ 1—3 мѣсяцевъ	28	30	17	23	21	19	22	19	25	21	
» 3—6 »	20	18	36	25	31	31	36	27	30	22	
» 6 мѣсяцевъ до 1 года	21	15	25	17	40	32	40	42	38	30	
» 1 года до 2 лѣтъ	21	24	16	12	34	32	23	23	34	32	
» 2— 5 лѣтъ	21	27	16	16	30	28	31	20	24	26	
» 5—10 »	8	10	10	7	8	7	10	6	17	12	
» 10—15 »	9	5	8	8	11	7	3	4	4	5	
» 15—20 »	7	4	5	6	7	4	8	11	6	10	
» 20—35 »	22	27	23	19	22	25	19	17	29	22	
» 35—55 »	43	40	49	51	41	42	56	51	42	39	
» 55—80 »	78	110	58	66	59	91	84	96	65	68	
» 80 лѣтъ и выше	6	11	5	8	10	18	7	13	13	25	
Неизвѣстныхъ лѣтъ	—	—	—	—	—	—	—	—	—	—	
Всего	**310**	**341**	**290**	**268**	**332**	**356**	**374**	**349**	**349**	**333**	
Астраханская.											
До 1 мѣсяца	59	68	57	46	50	60	50	47	62	68	
Отъ 1—3 мѣсяцевъ	55	51	28	35	44	23	61	46	52	43	
» 3—6 »	46	34	43	34	59	42	55	48	79	75	
» 6 мѣсяцевъ до 1 года	55	46	53	42	57	51	55	51	117	100	
» 1 года до 2 лѣтъ	69	44	33	48	45	53	49	51	82	86	
» 2— 5 лѣтъ	54	46	38	31	33	42	44	41	101	71	
» 5—10 »	35	36	25	19	24	21	26	19	31	39	
» 10—15 »	13	8	16	9	10	10	9	6	20	17	
» 15—20 »	9	9	13	10	12	9	14	13	8	6	
» 20—35 »	49	62	41	27	26	36	34	33	37	36	
» 35—55 »	87	65	61	51	49	45	44	36	55	37	
» 55—80 »	82	71	69	77	70	69	64	39	49	44	
» 80 лѣтъ и выше	7	13	9	14	8	9	7	10	4	7	
Неизвѣстныхъ лѣтъ	—	—	—	—	—	—	—	—	—	—	
Всего	**620**	**553**	**486**	**443**	**487**	**470**	**512**	**440**	**697**	**629**	
Виленская.											
До 1 мѣсяца	75	51	57	50	33	29	35	24	50	32	
Отъ 1—3 мѣсяцевъ	96	73	74	42	54	40	45	37	78	77	
» 3—6 »	88	84	77	52	53	61	80	62	120	105	
» 6 мѣсяцевъ до 1 года	114	99	112	85	107	78	96	88	120	110	
» 1— 2 лѣтъ	211	201	180	135	175	135	148	109	154	150	
» 2— 5 »	238	239	210	215	208	179	164	157	136	151	
» 5—10 »	124	114	69	93	90	94	63	66	76	53	
» 10—15 »	32	38	35	35	28	17	20	16	23	25	
» 15—20 »	26	28	29	20	11	21	16	20	15	24	
» 20—35 »	93	122	86	118	81	94	85	78	58	87	
» 35—55 »	241	296	175	238	152	205	144	142	107	133	
» 55—80 »	288	310	252	280	212	251	190	192	141	138	
» 80 лѣтъ и выше	41	50	41	31	39	35	49	22	21	14	
Неизвѣстныхъ лѣтъ	—	—	—	—	—	—	—	—	—	—	
Всего	**1667**	**1705**	**1397**	**1394**	**1243**	**1239**	**1135**	**1013**	**1099**	**1099**	

Примѣчаніе. Сверхъ того въ Астраханской губерніи не распредѣлено по мѣсяцамъ 5

ямъ и мѣсяцамъ, за 1872 годъ.

Іюль.		Августъ.		Сентябрь.		Октябрь.		Ноябрь.		Декабрь.		ВСЕГО.		
м.	ж.	м.	ж.	м.	ж.	м.	ж.	м.	ж.	м.	ж.	муж.	жен.	об. п.
44	41	76	66	34	33	31	31	33	21	21	24	398	330	728
46	36	84	78	46	36	30	30	33	23	26	22	409	356	765
45	40	52	58	29	26	20	29	34	27	18	21	378	352	730
36	35	48	37	29	34	17	21	17	13	21	13	361	310	671
25	25	39	36	32	23	18	18	11	15	6	13	281	272	553
30	25	28	25	38	22	16	19	23	17	11	12	290	260	550
14	10	11	15	13	10	11	12	16	9	8	10	139	117	256
5	5	3	2	3	2	6	4	5	3	7	5	71	55	126
6	5	6	6	10	6	9	4	6	4	4	4	83	71	154
22	14	23	14	35	24	12	18	23	13	21	17	313	243	556
47	33	41	34	40	25	42	24	46	35	25	28	516	432	948
39	35	59	58	50	40	62	65	54	68	47	53	707	782	1489
3	7	3	8	1	2	5	9	2	4	6	14	63	123	186
—	—	—	—	—	—	—	—	—	—	—	—	—	—	—
362	**311**	**473**	**437**	**360**	**283**	**279**	**284**	**303**	**252**	**221**	**236**	**4009**	**3703**	**7712**
105	99	80	61	63	60	70	33	53	51	28	29	784	696	1480
85	81	51	45	45	43	28	36	38	34	25	14	576	510	1186
87	83	56	46	29	47	30	22	30	33	13	25	642	600	1242
161	138	84	79	65	71	40	36	25	28	17	24	915	824	1739
142	175	144	162	96	90	45	53	44	45	26	41	904	987	1891
96	98	138	163	117	116	58	67	60	59	43	28	887	851	1738
36	21	56	48	32	38	36	21	23	28	22	16	374	329	703
9	11	30	24	11	20	14	18	10	13	6	5	156	148	304
10	11	36	24	31	27	16	18	6	6	8	8	171	147	318
37	46	141	114	106	109	42	40	24	37	19	19	588	594	1182
66	61	175	118	148	108	74	77	60	40	36	29	896	721	1617
55	36	117	103	129	96	84	61	66	35	37	34	883	724	1607
7	10	11	17	13	16	3	5	8	11	7	12	92	137	229
—	—	—	—	—	—	—	—	—	—	—	—	—	—	—
896	**870**	**1119**	**1004**	**885**	**841**	**540**	**487**	**447**	**420**	**287**	**284**	**7868**	**7268**	**15136**
44	26	33	28	35	31	36	28	46	43	56	35	557	423	980
61	34	44	29	46	35	37	32	49	23	38	38	675	513	1188
97	65	46	48	38	42	44	34	49	27	39	34	825	698	1523
119	117	82	93	80	67	82	76	84	72	90	72	1200	1060	2260
195	182	135	136	135	137	129	115	130	120	117	94	1908	1687	3595
253	239	204	179	193	224	221	218	213	199	221	193	2494	2386	4880
175	141	81	89	100	111	119	104	97	127	87	87	1182	1201	2383
76	62	35	25	37	34	33	47	29	29	23	28	417	397	814
43	46	21	29	22	32	30	26	20	36	24	26	282	341	623
67	82	75	86	64	98	77	115	75	97	74	79	905	1144	2049
115	136	104	99	114	120	118	169	143	181	128	151	1657	1978	3635
139	117	122	123	120	135	177	159	174	177	186	148	2132	2151	4283
19	17	20	14	25	16	26	24	33	27	30	17	367	284	651
—	—	—	—	—	—	—	—	—	—	—	—	—	—	—
1403	**1264**	**1002**	**978**	**1009**	**1082**	**1129**	**1147**	**1142**	**1158**	**1113**	**1002**	**14601**	**14263**	**28864**

Общее число умершихъ, распредѣленныхъ по

НАЗВАНІЯ ГУБЕРНІЙ И ОБЛАСТЕЙ.	Январь.		Февраль.		Мартъ.		Апрѣль.		Май.		Іюнь.
	м.	ж.	м.	ж.	м.	ж.	м.	ж.	м.	ж.	м.
Витебская.											
До 1 мѣсяца	94	62	71	45	51	53	51	43	67	64	90
Отъ 1— 3 мѣсяцевъ . . .	93	59	64	48	53	54	62	41	114	108	121
» 3— 6 » . . .	100	66	97	42	86	66	47	65	100	94	129
» 6 мѣсяцевъ до 1 года .	141	112	116	100	107	98	99	76	111	100	119
» 1 года до 2 лѣтъ . .	151	131	137	103	128	107	98	105	119	108	109
» 2— 5 лѣтъ	140	114	134	111	113	116	108	112	111	105	126
» 5—10 »	48	56	53	45	67	59	50	38	50	44	68
» 10—15 »	23	19	19	20	17	13	26	22	29	19	23
» 15—20 »	22	17	19	19	13	12	17	16	19	17	15
» 20—35 »	64	88	89	81	97	95	70	85	53	68	64
» 35—55 »	169	203	139	184	166	181	160	146	109	112	97
» 55—80 »	230	246	221	231	209	219	180	165	155	118	127
» 80 лѣтъ и выше . . .	32	20	25	14	20	11	18	15	10	8	23
Неизвѣстныхъ лѣтъ . .	—	—	—	—	—	—	—	—	—	—	—
Всего . . .	**1307**	**1193**	**1184**	**1043**	**1127**	**1084**	**986**	**929**	**1047**	**965**	**1111**
Владимірская.											
До 1 мѣсяца	317	229	252	197	239	195	293	226	283	226	447
Отъ 1— 3 мѣсяцевъ . . .	196	153	177	146	239	192	230	192	325	288	534
» 3— 6 » . . .	222	208	227	188	273	235	287	239	330	303	516
» 6 мѣсяцевъ до 1 года	311	294	335	320	420	410	452	398	353	368	429
» 1 года до 2 лѣтъ . .	229	232	218	246	283	292	305	285	204	218	237
» 2— 5 лѣтъ	197	229	181	172	227	175	193	213	147	154	177
» 5—10 »	66	84	61	64	41	67	72	71	79	76	66
» 10—15 »	30	34	34	31	35	25	36	47	44	54	30
» 15—20 »	53	52	36	44	58	48	57	44	46	49	38
» 20—35 »	145	187	140	151	139	154	173	166	147	123	132
» 35—55 »	306	334	271	253	279	287	309	289	240	261	219
» 55—80 »	449	610	423	527	406	552	447	513	335	345	288
» 80 лѣтъ и выше . . .	36	54	43	42	38	57	50	46	35	20	21
Неизвѣстныхъ лѣтъ . . .	—	—	—	—	—	—	—	—	—	—	—
Всего . . .	**2557**	**2700**	**2398**	**2381**	**2677**	**2689**	**2904**	**2729**	**2568**	**2485**	**3129**
Вологодская.											
До 1 мѣсяца	96	93	80	72	90	77	109	89	130	96	218
Отъ 1— 3 мѣсяцевъ . . .	84	70	71	60	87	90	122	80	157	121	261
» 3— 6 » . . .	76	77	74	71	116	104	123	107	196	153	293
» 6 мѣсяцевъ до 1 года .	75	55	104	87	177	131	215	170	212	170	188
» 1 года до 2 лѣтъ . .	80	76	89	80	124	113	149	147	139	134	127
» 2— 5 лѣтъ	74	65	68	82	106	77	117	132	119	105	123
» 5—10 »	37	35	47	34	36	40	57	57	54	50	56
» 10—15 »	19	15	14	17	32	24	17	22	19	32	28
» 15—20 »	29	25	25	26	18	30	27	33	25	20	27
» 20—35 »	82	94	74	85	81	114	85	115	91	101	96
» 35—55 »	178	190	177	135	163	155	155	196	160	158	143
» 55—80 »	244	323	242	327	257	348	282	344	235	224	211
» 80 лѣтъ и выше . . .	20	39	21	27	23	33	32	40	20	20	13
Неизвѣстныхъ лѣтъ . . .	—	—	—	—	—	—	—	—	—	—	—
Всего . . .	**1094**	**1157**	**1086**	**1103**	**1310**	**1336**	**1490**	**1532**	**1557**	**1384**	**1741**

мѣсяцамъ, за 1872 годъ.

ь.	Августъ.		Сентябрь.		Октябрь.		Ноябрь.		Декабрь.		ВСЕГО.		
ж.	м.	ж.	м.	ж.	м.	ж.	м.	ж.	м.	ж.	муж.	женщ.	об. п.
62	58	33	48	49	50	56	72	58	62	48	791	660	1451
63	72	45	46	36	65	43	53	38	39	39	868	660	1528
86	63	50	52	54	44	42	36	44	41	22	880	726	1606
99	71	57	74	61	58	67	97	75	89	95	1217	1042	2259
142	121	98	99	115	114	96	113	106	103	110	1416	1325	2741
164	149	114	145	103	113	129	170	159	138	146	1623	1494	3117
101	72	50	53	49	62	66	71	82	67	75	771	736	1507
31	21	24	18	17	27	22	23	26	21	18	279	256	535
27	20	14	23	28	14	21	19	24	14	16	224	231	455
72	61	57	62	72	66	70	52	66	52	79	798	905	1703
106	114	96	118	115	112	150	148	161	133	163	1562	1724	3286
118	121	109	134	133	152	171	186	197	192	190	2027	1999	4026
14	15	10	14	8	14	9	14	10	9	13	207	148	355
—	—	—	—	—	—	—	—	—	—	—	—	—	—
1085	**958**	**757**	**886**	**840**	**891**	**942**	**1054**	**1046**	**969**	**1014**	**12663**	**11906**	**24569**
519	556	501	253	220	195	174	209	194	170	131	3815	3213	7028
466	521	439	214	161	137	123	143	136	162	133	3412	2898	6310
369	350	294	134	130	111	89	113	144	131	129	3130	2793	5923
365	352	389	145	213	141	168	174	173	137	135	3613	3652	7265
235	253	249	145	164	131	144	126	143	116	138	2455	2579	5034
201	205	236	185	176	144	148	137	157	142	135	2151	2203	4364
107	143	127	81	86	68	72	58	67	63	60	905	945	1850
44	49	52	29	33	27	16	18	31	19	30	391	428	819
45	39	39	27	37	27	30	34	35	26	38	479	506	985
135	89	117	99	109	92	126	88	116	81	101	1437	1603	3040
184	184	197	196	178	161	165	203	197	182	172	2713	2748	5461
296	295	351	274	320	295	304	303	306	255	321	4046	4767	8813
31	20	23	22	17	22	16	21	20	22	34	353	379	732
—	—	—	—	—	—	—	—	—	—	—	—	—	—
2997	**3056**	**3014**	**1804**	**1844**	**1551**	**1575**	**1627**	**1719**	**1506**	**1557**	**28900**	**28714**	**57614**
354	364	326	167	127	152	100	127	114	112	98	2027	1750	3777
422	533	428	168	141	150	135	115	82	124	102	2344	1949	4293
315	336	248	132	102	97	71	107	93	99	91	1974	1663	3637
255	233	226	101	119	75	75	78	78	103	104	1815	1653	3468
166	187	151	78	91	79	73	76	68	69	73	1324	1289	2613
110	157	156	88	73	88	89	65	73	84	79	1216	1141	2357
57	69	67	49	49	42	24	48	30	23	28	581	527	1108
23	22	29	10	15	16	9	12	19	18	16	235	247	482
31	13	18	15	24	11	10	14	20	17	13	242	283	525
92	65	87	53	86	61	78	56	79	58	65	869	1074	1943
121	122	112	100	110	116	127	119	136	141	121	1712	1684	3396
198	202	196	171	175	176	160	178	232	202	232	2587	2991	5578
18	19	15	20	15	9	12	16	16	19	21	228	271	499
—	—	—	—	—	—	—	—	—	—	—	—	—	—
2162	**2322**	**2059**	**1152**	**1127**	**1072**	**963**	**1011**	**1040**	**1069**	**1043**	**17154**	**16522**	**33676**

Общее число умершихъ, распредѣленныхъ по

НАЗВАНІЯ ГУБЕРНІЙ И ОБЛАСТЕЙ.	Январь.		Февраль.		Мартъ.		Апрѣль.		Май.		
	м.	ж.	м.	ж.	м.	ж.	м.	ж.	м.	ж.	м.
Волынская.											
До 1 мѣсяца	241	173	195	132	193	128	160	104	111	83	13
Отъ 1— 3 мѣсяцевъ . . .	183	110	191	130	162	117	135	115	107	81	9
» 3— 6 » . . .	194	143	195	129	202	154	149	120	118	114	13
» 6 мѣсяцевъ до 1 года .	370	280	392	344	417	338	334	228	258	211	33
» 1 года до 2 лѣтъ . .	332	287	343	332	308	287	276	221	240	209	34
» 2— 5 лѣтъ	474	492	435	383	412	364	338	307	285	271	40
» 5—10 »	223	176	179	169	169	181	160	177	156	129	21
» 10—15 »	72	65	54	74	58	52	60	76	65	69	8
» 15—20 »	58	79	66	71	65	64	65	60	55	51	7
» 20—35 »	262	316	202	301	209	281	178	254	165	223	21
» 35—55 »	598	771	516	658	429	503	397	378	262	264	31
» 55—80 »	677	739	618	675	609	556	457	380	294	229	30
» 80 лѣтъ и выше . . .	55	33	49	38	51	35	30	27	23	20	2
Неизвѣстныхъ лѣтъ. . . .	—	—	—	—	—	—	—	—	—	—	—
Всего . . .	**3739**	**3664**	**3435**	**3436**	**3284**	**3060**	**2739**	**2447**	**2139**	**1954**	**26**
Вятская.											
До 1 мѣсяца	509	449	491	372	490	366	539	420	476	349	6
Отъ 1— 3 мѣсяцевъ . . .	310	275	311	243	382	307	417	313	421	336	6
» 3— 6 » . . .	266	212	303	219	438	316	486	427	465	366	7
» 6 мѣсяцевъ до 1 года .	306	273	423	368	566	514	695	605	565	539	6
» 1 года до 2 лѣтъ . .	231	238	255	249	349	338	377	408	307	333	3
» 2— 5 лѣтъ	266	263	236	239	268	267	335	305	251	281	3
» 5—10 »	123	113	156	119	135	126	138	120	114	110	1
» 10—15 »	31	39	46	36	42	51	47	55	56	48	
» 15—20 »	48	75	39	49	54	34	48	62	49	53	
» 20—35 »	198	311	197	221	234	262	201	286	212	260	1
» 35—55 »	406	484	418	484	446	491	385	438	367	366	3
» 55—80 »	616	828	559	694	611	737	615	707	444	432	3
» 80 лѣтъ и выше . . .	56	69	70	79	70	56	68	48	36	35	
Неизвѣстныхъ лѣтъ. . . .	—	—	—	—	—	—	1	—	1	—	—
Всего . . .	**3366**	**3629**	**3504**	**3372**	**4090**	**3865**	**4352**	**4194**	**3764**	**3514**	**44**
Гродненская.											
До 1 мѣсяца	130	84	84	80	90	58	61	35	48	42	
Отъ 1— 3 мѣсяцевъ . . .	94	74	87	75	86	73	60	45	66	46	
» 3— 6 мѣсяцевъ . . .	82	65	96	70	107	79	72	55	89	63	1
» 6 мѣсяцевъ до 1 года .	107	119	125	101	146	120	115	105	118	94	1
» 1 года до 2 лѣтъ . .	204	134	177	178	188	155	157	131	107	123	1
» 2— 5 лѣтъ	241	237	236	233	215	234	191	166	135	125	1
» 5—10 »	124	102	109	91	100	115	84	98	94	89	1
» 10—15 »	37	37	51	34	34	36	26	32	27	27	
» 15—20 »	32	35	17	17	19	29	19	28	17	20	
» 20—35 »	108	141	105	123	105	139	84	124	78	89	
» 35—55 »	275	338	277	295	231	216	168	155	141	121	1
» 55—80 »	308	346	304	335	252	289	202	214	127	114	1
» 80 лѣтъ и выше . . .	41	33	52	41	34	27	29	26	14	13	
Неизвѣстныхъ лѣтъ . . .	—	—	—	—	—	—	—	—	—	—	—
Всего . . .	**1783**	**1745**	**1720**	**1673**	**1607**	**1570**	**1268**	**1214**	**1061**	**966**	**11**

, и мѣсяцамъ, за 1872 годъ.

ь.	Августъ.		Сентябрь.		Октябрь		Ноябрь.		Декабрь.		В С Е Г О.		
ж.	м.	ж.	м.	ж.	м.	ж.	м.	ж.	м.	ж.	муж.	жен.	об. п.
90	159	115	130	113	132	92	104	107	143	105	1850	1314	3164
95	98	90	80	6	76	67	68	52	74	63	1371	1090	2461
133	157	153	122	102	77	72	85	71	94	53	1702	1348	3050
393	548	518	344	332	246	208	194	183	175	167	4061	3507	7568
502	734	721	442	409	263	277	231	222	229	190	4258	3940	8198
751	1132	1145	755	728	464	450	346	347	319	338	6012	5939	11951
35	689	698	471	419	257	258	190	175	169	139	3289	3105	6394
188	304	282	219	172	118	118	85	76	49	55	1353	1331	2684
121	224	228	163	174	102	93	61	61	59	52	1102	1130	2232
466	782	854	541	618	280	348	177	256	169	212	3543	4365	7908
612	1249	1228	768	741	425	439	312	318	293	351	6178	6565	12743
371	868	661	589	476	357	352	306	304	345	345	5887	5324	11211
17	30	28	25	16	35	30	21	15	19	17	391	295	686
—	—	—	—	—	—	—	—	—	—	—	—	—	—
4097	**6974**	**6721**	**4649**	**4361**	**2832**	**2804**	**2180**	**2187**	**2137**	**2087**	**40997**	**39253**	**80250**
971	1779	1529	564	431	412	312	372	324	406	316	7830	6319	14149
1202	1953	1851	515	490	300	268	262	246	378	307	7390	6376	13766
1093	1356	1338	378	387	241	234	262	176	277	230	6402	5701	12103
985	1243	1104	529	516	325	324	279	261	335	315	6997	6448	13445
447	580	536	331	279	204	178	198	196	240	224	3803	3760	7563
385	471	479	271	273	256	221	198	234	228	233	3480	3179	6959
179	192	180	103	93	90	86	80	74	90	83	1514	1428	2972
57	68	57	34	35	33	33	29	27	24	31	523	517	1040
49	51	56	36	32	29	48	34	43	40	45	523	590	1113
201	167	213	144	169	168	190	151	196	161	220	2202	2778	4980
298	333	333	232	266	251	277	270	271	322	333	4034	4327	8361
360	405	423	370	347	366	379	341	399	403	535	5418	6216	11634
40	52	42	33	35	33	24	35	34	50	43	584	541	1125
—	11	2	2	2	2	—	1	—	3	—	22	4	26
6267	**8661**	**8143**	**3542**	**3358**	**2710**	**2574**	**2515**	**2481**	**2957**	**2915**	**50752**	**48484**	**99236**
66	90	63	79	47	76	53	100	66	98	78	992	715	1707
56	88	64	64	44	51	42	64	59	87	66	885	705	1590
127	119	106	73	47	64	43	73	62	105	79	1128	878	2006
220	273	218	162	142	116	140	179	126	154	156	1879	1661	3543
312	366	320	250	213	188	199	224	236	237	239	2548	2404	4952
334	423	339	344	310	367	356	364	433	397	365	3387	3305	6692
169	145	138	141	164	176	178	223	194	196	185	1654	1624	3278
56	40	49	51	53	86	51	71	86	58	64	574	554	1128
29	26	28	35	55	41	52	40	42	41	42	339	399	738
101	109	110	110	126	147	152	157	163	101	144	1240	1497	2737
110	167	158	163	194	232	218	198	253	213	285	2252	2453	4705
99	185	159	203	169	222	196	271	257	277	255	2605	2539	5144
13	26	15	23	14	25	19	30	18	35	31	336	261	597
—	—	—	—	—	—	—	—	—	—	—	—	—	—
1692	**2057**	**1767**	**1698**	**1578**	**1791**	**1699**	**1994**	**1995**	**1999**	**1989**	**19819**	**18998**	**38817**

Общее число умершихъ, распредѣленны

НАЗВАНІЯ ГУБЕРНІЙ И ОБЛАСТЕЙ.	Январь.		Февраль.		Мартъ.		Апрѣль.		Май.		Ію
	м.	ж.	м.	ж.	м.	ж.	м.	ж.	м.	ж.	м.
Донская.											
До 1 мѣсяца	98	97	119	85	124	80	121	89	107	80	134
Отъ 1—3 мѣсяцевъ. . . .	85	82	76	57	93	66	80	63	91	75	114
» 3—6 » . . .	65	73	88	56	136	115	130	99	144	121	214
» 6 мѣсяцевъ до 1 года.	164	143	147	142	189	124	162	146	154	187	341
» 1 года до 2 лѣтъ . .	144	151	139	130	182	154	181	183	182	171	307
» 2 — 5 лѣтъ	209	211	211	187	204	217	180	176	165	163	210
» 5—10 »	110	99	74	84	88	101	86	86	82	60	79
» 10—15 »	53	48	47	47	36	33	43	42	39	41	31
» 15 - 20 »	43	42	23	26	32	34	27	26	28	27	42
» 20 - 35 »	108	102	95	94	115	99	112	103	88	105	96
» 35 - 55 »	164	169	178	147	144	151	156	142	143	128	134
» 55 - 80 »	203	280	194	216	193	240	175	190	153	139	144
» 80 лѣтъ и выше . . .	—	—	—	—	—	—	—	—	—	—	—
Всего . . .	**1446**	**1497**	**1391**	**1271**	**1536**	**1414**	**1453**	**1345**	**1376**	**1297**	**1846**
Екатеринославская.											
До 1 мѣсяца	116	85	102	68	88	78	109	76	97	89	142
Отъ 1—3 мѣсяцевъ. . . .	94	94	115	85	88	61	92	65	101	91	145
» 3—6 » . . .	111	106	118	96	115	67	113	93	129	123	199
» 6 мѣсяцевъ до 1 года.	191	171	165	123	203	204	240	198	255	222	443
» 1 года до 2 лѣтъ . .	293	244	250	220	270	247	275	252	268	271	728
» 2— 5 лѣтъ	379	357	314	294	301	286	288	289	319	345	650
» 5—10 »	164	156	134	143	156	139	118	131	158	148	226
» 10—15 »	73	78	78	72	60	72	57	58	57	59	108
» 15—20 »	73	79	74	65	70	64	62	73	84	75	117
» 20—35 »	216	234	191	215	199	189	197	190	236	177	301
» 35—55 »	338	292	282	258	277	246	282	234	309	231	481
» 55—80 »	337	283	292	316	273	266	279	227	257	200	380
» 80 лѣтъ и выше . . .	19	16	32	22	25	23	24	16	28	24	18
Всего . . .	**2404**	**2195**	**2147**	**1977**	**2125**	**1942**	**2136**	**1905**	**2298**	**2055**	**3938**
Казанская.											
До 1 мѣсяца	275	259	227	206	205	223	220	165	194	142	281
Отъ 1—3 мѣсяцевъ. . . .	206	168	174	153	194	180	184	124	165	121	157
» 3—6 » . . .	213	193	216	167	317	215	238	232	173	190	270
» 6 мѣсяцевъ до 1 года .	237	242	309	237	358	306	298	288	227	195	286
» 1 года до 2 лѣтъ . .	238	236	219	225	263	241	237	252	177	193	199
» 2— 5 лѣтъ	235	274	237	243	255	255	239	277	220	192	244
» 5—10 »	107	102	111	111	142	123	120	114	110	91	109
» 10—15 »	54	42	40	54	73	47	56	53	54	42	32
» 15—20 »	53	58	48	59	44	54	57	62	42	53	36
» 20 -35 »	169	225	184	217	189	239	175	263	163	202	143
» 35—55 »	312	382	314	339	320	351	318	318	239	268	196
» 55 -80 »	400	457	384	433	450	432	389	397	299	265	216
» 80 лѣтъ и выше . . .	45	50	41	51	35	45	41	38	36	30	25
Всего . .	**2544**	**2688**	**2504**	**2495**	**2845**	**2711**	**2572**	**2583**	**2099**	**1984**	**2194**

Примѣчаніе. Сверхъ того не распредѣлено по мѣсяцамъ въ Области Войска Донскаго: 306

стамъ и мѣсяцамъ, за 1872 годъ.

ль.	Августъ.		Сентябрь.		Октябрь.		Ноябрь.		Декабрь.		ВСЕГО.		
ж.	м.	ж.	м.	ж.	м.	ж.	м.	ж.	м.	ж.	муж.	женщ.	об. п.
123	122	103	85	52	127	105	100	90	93	73	1366	1119	2485
65	93	58	58	50	54	56	49	47	68	45	945	764	1709
127	111	94	67	44	50	55	52	45	48	34	1280	1069	2349
338	226	223	137	153	134	117	124	117	115	101	2262	2095	4357
364	248	262	144	158	115	139	134	106	134	133	2271	2226	4497
220	238	202	215	210	233	207	178	202	197	174	2449	2367	4816
63	98	104	106	110	104	134	95	120	95	84	1098	1097	2195
42	52	59	55	64	45	42	47	42	46	39	532	525	1057
47	54	47	49	57	55	36	30	28	29	26	460	431	891
110	217	204	177	156	130	123	102	86	79	73	1436	1346	2782
147	293	177	201	157	134	135	107	125	112	102	1946	1695	3641
155	228	181	161	187	154	136	116	116	130	122	2014	2123	4137
—	—	—	—	—	—	—	—	—	—	—	—	—	—
1801	**1980**	**1714**	**1455**	**1398**	**1335**	**1285**	**1134**	**1124**	**1146**	**1006**	**18059**	**16857**	**34916**
135	146	123	102	84	105	92	87	76	85	83	1329	1133	2462
105	108	82	80	79	71	81	86	71	65	54	1174	1004	2178
149	143	107	92	71	66	51	66	73	66	66	1399	1158	2557
492	359	317	194	196	167	173	144	161	164	174	3011	2888	5899
687	551	535	280	286	194	170	172	206	212	186	4210	3932	8142
803	612	530	350	361	302	318	328	313	286	266	4898	4850	9748
294	293	230	160	143	135	123	123	133	90	100	2020	1962	3982
158	128	117	78	84	59	62	64	44	60	43	952	941	1893
119	130	131	83	76	80	71	61	47	49	44	1016	953	1969
469	559	405	238	216	176	167	153	163	129	158	3086	2897	5983
538	706	540	297	216	246	197	209	167	171	152	4251	3426	7677
452	433	389	217	212	219	177	179	142	159	129	3517	3101	6618
22	36	30	14	18	15	14	14	12	16	14	264	227	491
4423	**4204**	**3536**	**2185**	**2042**	**1835**	**1696**	**1686**	**1608**	**1552**	**1469**	**31127**	**28472**	**59599**
314	497	443	279	210	246	202	254	196	331	230	3374	2799	6173
223	459	446	209	185	148	128	165	135	237	184	2576	2247	4823
266	393	353	185	197	120	144	151	142	214	185	2815	2520	5335
297	491	481	313	311	252	242	231	243	255	240	3579	3359	6938
210	416	376	304	338	258	263	253	283	253	286	3040	3116	6156
217	371	346	325	305	254	297	306	339	314	287	3249	3272	6521
78	117	112	114	124	122	109	135	140	97	95	1373	1289	2662
34	46	46	54	41	47	47	40	46	63	40	586	524	1110
44	43	48	56	54	51	53	46	48	40	40	562	616	1178
158	207	205	197	191	152	191	155	167	136	144	2034	2367	4401
185	291	232	314	234	282	253	271	250	252	224	3323	3258	6581
197	287	246	334	293	286	293	318	320	307	325	3906	3893	7799
21	30	27	35	33	31	41	33	31	40	41	416	438	854
2244	**3648**	**3361**	**2719**	**2516**	**2249**	**2263**	**2358**	**2340**	**2539**	**2321**	**30833**	**29898**	**60531**

Общее число умершихъ, распредѣленны

НАЗВАНІЯ ГУБЕРНІЙ И ОБЛАСТЕЙ.	Январь.		Февраль.		Мартъ.		Апрѣль.		Май.		
	м.	ж.	м.	ж.	м.	ж.	м.	ж.	м.	ж.	м.
Калужская.											
До 1 мѣсяца	123	91	105	75	120	80	165	106	156	134	2
Отъ 1—3 мѣсяцевъ . . .	90	94	132	109	154	125	124	121	246	219	3
» 3—6 » . . .	133	112	193	140	212	177	193	157	309	255	3
» 6 мѣсяцевъ до 1 года.	129	127	194	159	273	283	243	232	297	258	2
» 1 года до 2 лѣтъ . .	139	135	166	141	214	172	155	179	172	147	1
» 2— 5 лѣтъ	106	115	111	99	119	93	142	114	100	129	1
» 5—10 »	58	34	26	30	38	27	51	50	46	40	
» 10—15 »	12	15	18	23	12	15	24	26	12	19	
» 15—20 »	22	25	23	22	18	25	31	33	17	15	
» 20—35 »	83	108	93	89	93	103	84	116	76	87	
» 35—55 »	191	218	207	217	176	221	188	193	156	142	1
» 55—80 »	304	362	318	368	332	345	308	315	200	206	1
» 80 лѣтъ и выше . . .	13	8	9	6	8	6	7	4	10	6	
Неизвѣстныхъ лѣтъ. . . .	—	—	—	—	—	—	—	—	—	—	
Всего . . .	**1403**	**1444**	**1595**	**1478**	**1769**	**1672**	**1715**	**1646**	**1797**	**1657**	**19**
Кіевская.											
До 1 мѣсяца	611	468	544	439	502	416	481	365	435	329	5
Отъ 1—3 мѣсяцевъ. . . .	306	263	370	286	346	296	236	233	215	168	2
» 3—6 » . . .	276	154	332	326	282	252	276	261	206	174	2
» 6 мѣсяцевъ до 1 года.	517	479	531	482	501	425	413	393	377	354	5
» 1 года до 2 лѣтъ . .	647	613	580	573	609	485	516	432	458	417	6
» 2— 5 лѣтъ	889	779	684	642	634	621	679	589	575	403	8
» 5—10 »	277	273	223	258	221	206	305	267	237	203	4
» 10—15 »	118	104	73	91	104	73	103	88	93	126	1
» 15—20 »	123	101	93	97	114	106	91	118	122	106	1
» 20—35 »	319	383	250	330	273	361	293	363	348	365	5
» 35—55 »	641	669	639	666	639	591	578	516	590	476	9
» 55—80 »	763	767	792	844	784	712	714	661	512	467	7
» 80 лѣтъ и выше . . .	59	47	80	60	71	48	74	41	41	30	
Неизвѣстныхъ лѣтъ. . . .	41	11	31	13	21	10	38	15	54	20	
Всего . . .	**5587**	**5111**	**5222**	**5107**	**5101**	**4602**	**4797**	**4342**	**4263**	**3638**	**62**
Ковенская.											
До 1 мѣсяца	83	63	65	55	67	53	54	50	72	73	
Отъ 1—3 мѣсяцевъ. . . .	89	70	77	68	71	71	45	46	134	120	1
» 3—6 » . . .	85	80	113	64	109	74	78	67	147	118	1
» 6 мѣсяцевъ до 1 года.	118	81	119	116	162	110	104	80	130	102	1
» 1 года до 2 лѣтъ . .	163	88	134	116	155	108	101	93	113	97	1
» 2— 5 лѣтъ	137	130	125	119	121	121	106	94	109	94	
» 5—10 »	80	83	90	91	76	68	69	55	57	49	
» 10—15 »	34	28	28	34	29	28	27	22	35	27	
» 15—20 »	34	30	19	24	30	44	27	36	26	39	
» 20—35 »	81	118	84	126	78	99	97	98	86	84	
» 35—55 »	218	215	210	206	170	210	176	170	142	101	1
» 55—80 »	295	381	289	348	252	282	233	228	181	154	1
» 80 лѣтъ и выше . . .	14	22	15	16	22	26	24	24	10	13	
Неизвѣстныхъ лѣтъ. . . .	—	—	—	—	—	—	—	—	—	—	
Всего . .	**1431**	**1389**	**1368**	**1383**	**1342**	**1294**	**1141**	**1063**	**1242**	**1074**	**11**

Примѣчаніе. Сверхъ того въ Калужской губерніи не распредѣлено по мѣсяцамъ: 156 м.

тамъ и мѣсяцамъ, за 1872 годъ.

Іюль.		Августъ		Сентябрь.		Октябрь.		Ноябрь.		Декабрь.		ВСЕГО.		
м.	ж.	м.	ж.	м.	ж.	м.	ж.	м.	ж.	м.	ж.	муж.	жен.	об. п.
174	148	135	94	98	82	106	69	110	100	80	68	1592	1249	2841
196	146	176	151	82	87	81	60	74	67	93	78	1772	1542	3314
194	194	154	126	182	80	77	55	82	76	94	79	2039	1711	3750
212	186	178	176	118	125	114	116	110	103	112	113	2269	2133	4402
162	150	150	145	120	117	111	109	117	104	119	118	1809	1679	3488
118	131	114	119	19	127	136	137	142	128	161	148	1481	1472	2953
54	57	55	63	51	58	64	47	58	50	51	59	612	556	1168
25	37	28	30	24	25	19	28	18	20	19	24	224	283	507
18	24	19	18	13	23	26	14	23	22	25	20	251	262	513
69	83	65	98	159	92	59	65	67	72	72	80	899	1070	1969
148	139	124	157	115	118	128	134	118	133	145	166	1840	1961	3801
204	190	196	200	70	186	189	180	197	218	235	260	2849	3024	5873
10	6	9	6	4	3	8	4	4	2	10	7	102	65	167
—	—	—	—	—	—	—	—	—	—	—	—	—	—	—
1584	**1491**	**1403**	**1383**	**1055**	**1123**	**1118**	**1018**	**1120**	**1095**	**1216**	**1220**	**17739**	**17007**	**34746**
525	489	508	409	418	326	373	307	343	271	336	201	5653	4488	10141
234	216	213	213	213	177	133	130	162	136	167	115	2844	2432	5276
248	220	215	214	189	195	123	119	127	111	183	106	2712	2390	5102
642	564	639	598	437	385	312	265	256	224	255	236	5424	4936	10360
848	803	992	940	654	604	468	429	423	403	377	349	7252	6708	13960
1081	1033	1525	1471	944	887	669	678	642	630	491	585	9638	9086	18724
542	468	937	748	463	483	342	315	316	291	252	213	4573	4063	8636
266	279	414	378	210	207	154	142	134	129	117	115	1965	1875	3840
222	211	343	386	186	170	135	138	115	145	103	88	1822	1807	3629
686	810	1125	1281	567	712	372	449	337	379	271	289	5396	6382	11778
1098	1098	1740	1665	946	900	638	556	543	504	383	402	9350	8857	18207
877	779	1287	1077	723	664	600	508	505	432	429	433	8735	8010	16745
57	34	57	41	37	29	40	27	45	29	28	19	644	444	1088
68	58	80	60	46	23	38	14	30	18	32	15	542	288	830
7394	**7062**	**10075**	**9481**	**6033**	**5762**	**4397**	**4077**	**3978**	**3702**	**3424**	**3166**	**66550**	**61766**	**128316**
86	51	64	61	63	53	61	67	56	46	76	58	829	701	1530
80	66	56	38	44	37	47	46	42	45	57	55	852	766	1618
77	72	57	52	51	49	43	43	62	43	52	47	997	829	1826
79	80	65	68	57	50	81	59	81	71	81	65	1205	978	2183
117	94	98	79	102	94	114	104	126	154	113	104	1442	1223	2665
127	145	157	125	184	175	197	194	196	213	192	194	1749	1703	3452
90	72	81	82	112	93	114	130	139	119	117	91	1088	992	2080
31	25	34	29	36	41	41	44	45	48	34	38	400	394	794
20	32	27	28	23	29	41	35	26	28	31	31	321	389	710
59	83	68	83	107	123	98	141	87	129	90	92	1009	1253	2262
124	112	114	113	155	172	195	194	192	206	168	190	1965	2001	3966
189	182	175	150	195	206	223	254	228	277	227	282	2647	2867	5514
12	13	14	11	17	11	14	13	27	22	18	17	207	204	411
—	—	—	—	—	—	—	—	—	—	—	—	—	—	—
1091	**1027**	**1010**	**919**	**1146**	**1133**	**1272**	**1324**	**1307**	**1401**	**1256**	**1264**	**14711**	**14300**	**29011**

Общее число умершихъ, распредѣленн

НАЗВАНІЯ ГУБЕРНІЙ И ОБЛАСТЕЙ.	Январь.		Февраль.		Мартъ.		Апрѣль.		Май.		
	м.	ж.	м.	ж.	м.	ж.	м.	ж.	м.	ж.	м.
Костромская.											
До 1 мѣсяца	177	168	147	124	156	149	173	122	210	145	3
Отъ 1—3 мѣсяцевъ . . .	153	107	139	114	144	117	132	117	149	165	3
» 3—6 » . . .	144	120	147	132	188	131	156	142	170	178	3
» 6 мѣсяцевъ до 1 года	174	144	197	179	239	263	256	264	220	185	2
» 1 года до 2 лѣтъ . .	160	174	175	141	189	190	173	187	180	151	1
» 2— 5 лѣтъ	140	145	140	144	150	133	193	180	149	161	2
» 5—10 »	57	47	62	49	70	62	54	56	65	59	
» 10—15 »	21	26	15	23	19	22	39	28	27	32	
» 15—20 »	27	23	17	20	23	34	32	33	41	25	
» 20—35 »	10	121	89	97	97	101	90	139	109	105	
» 35—55 »	193	228	168	201	196	173	177	194	155	157	1
» 55 80 »	365	500	303	400	305	364	343	361	234	286	2
» 80 лѣтъ и выше . . .	30	45	20	27	22	30	28	30	20	16	
Всего . . .	**1742**	**1848**	**1619**	**1651**	**1798**	**1769**	**1846**	**1853**	**1729**	**1665**	**22**
Курляндская.											
До 1 мѣсяца	60	40	45	36	54	32	37	30	52	31	
Отъ 1—3 мѣсяцевъ. . . .	22	17	52	36	32	23	31	19	34	23	
» 3—6 » . . .	28	19	41	31	48	26	31	29	29	24	
» 6 мѣсяцевъ до 1 года.	33	32	61	41	58	42	31	29	31	27	
» 1 года до 2 лѣтъ . .	44	36	46	4	55	45	48	28	33	30	
» 2 5 лѣтъ	45	29	36	41	53	50	45	35	38	35	
» 5—10 »	24	29	25	16	22	26	25	24	28	21	
» 10 15 »	9	11	12	18	10	10	7	8	8	9	
» 15 20 »	7	7	11	10	11	13	10	12	9	8	
» 20 35 »	34	35	31	32	24	25	37	36	33	35	
» 35—55 »	97	83	66	65	78	65	55	63	48	59	
» 55 80 »	133	175	102	129	129	116	111	109	60	93	
» 80 лѣтъ и выше . . .	28	50	24	50	20	34	15	28	12	19	
Всего . . .	**564**	**563**	**552**	**547**	**594**	**507**	**483**	**450**	**415**	**414**	**38**
Курская.											
До 1 мѣсяца	296	193	228	187	223	161	211	179	249	215	35
Отъ 1—3 мѣсяцевъ. . . .	236	184	210	213	257	230	257	18	281	254	35
» 3—6 » . . .	233	198	270	260	370	325	311	260	354	335	42
» 6 мѣсяцевъ до 1 года.	231	198	323	272	431	376	428	351	421	339	53
» 1 года до 2 лѣтъ . .	315	332	331	296	414	419	400	333	365	353	47
» 2— 5 лѣтъ	373	368	405	449	511	531	505	484	369	371	49
» 5 10 »	138	158	152	174	219	238	218	198	180	170	18
» 10 15 »	85	69	76	115	8	110	75	95	96	99	10
» 15 20 »	101	93	76	90	75	88	83	102	68	72	8
» 20 35 »	241	279	258	241	247	329	238	306	230	265	23
» 35 55 »	486	549	454	637	408	564	409	484	330	288	35
» 55 80 »	607	616	616	750	547	588	586	517	341	396	44
» 80 лѣтъ и выше . . .	52	33	51	33	55	35	44	29	18	16	4
Всего . .	**3394**	**3270**	**3453**	**3717**	**3845**	**3994**	**3785**	**3523**	**3292**	**3173**	**407**

тамъ и мѣсяцамъ, за 1872 годъ.

ь.	Августъ.		Сентябрь.		Октябрь.		Ноябрь.		Декабрь.		В С Е Г О.		
ж.	м.	ж.	м.	ж.	м.	ж.	м.	ж	м.	ж.	муж.	женщ.	об. п.
400	536	458	232	187	245	209	239	181	186	177	3104	2585	5689
302	497	508	213	169	170	124	119	117	181	158	2772	2334	5106
341	401	373	165	121	134	128	144	104	143	121	2480	2155	4635
339	371	326	159	166	133	139	157	155	140	121	2653	2533	5186
192	238	242	149	146	149	148	114	132	126	112	2039	1996	4035
207	267	258	178	172	178	157	178	168	147	187	2160	2104	4264
106	137	130	61	67	76	60	76	85	66	61	917	861	1778
32	45	44	21	23	20	17	18	20	20	20	304	311	615
28	38	34	18	17	11	15	16	17	13	18	280	289	569
87	80	105	66	105	75	77	69	74	77	84	1025	1193	2218
138	139	180	143	152	141	152	148	142	145	129	1905	1970	3875
276	218	289	213	271	219	274	218	272	223	329	3093	3886	6979
21	23	33	22	31	12	20	23	30	29	32	268	337	605
2569	**2990**	**2980**	**1640**	**1627**	**1563**	**1520**	**1519**	**1497**	**1496**	**1549**	**23000**	**22554**	**45554**
33	43	28	38	41	57	41	49	31	47	32	559	405	964
20	25	16	18	11	18	14	22	12	12	12	343	234	574
20	25	13	21	17	9	7	14	14	14	14	317	243	560
43	23	28	20	14	14	12	16	18	24	14	390	333	723
43	35	37	29	29	22	23	32	24	21	19	428	381	809
38	52	31	46	37	37	35	38	37	42	36	500	431	931
22	15	29	19	23	10	13	17	18	18	17	235	252	487
8	13	11	7	10	12	7	5	5	6	8	106	110	216
9	6	8	8	10	8	9	7	5	7	7	96	104	200
28	23	28	26	36	26	24	32	30	27	36	341	371	712
35	36	33	35	40	56	46	67	59	69	62	696	647	1343
73	63	70	58	81	108	77	98	111	94	130	1062	1223	2285
10	10	18	10	17	10	17	14	26	20	44	184	332	516
382	**369**	**350**	**335**	**366**	**387**	**325**	**411**	**390**	**401**	**431**	**5257**	**5066**	**10323**
261	224	179	189	158	189	130	191	162	210	151	2913	2258	5171
250	209	193	160	134	161	112	158	148	177	164	2745	2358	5103
278	214	187	141	153	127	134	174	167	238	181	3150	2899	6049
390	302	306	224	231	234	232	254	233	302	285	4098	3665	7763
451	427	421	329	354	300	282	370	335	393	443	4580	4464	9044
552	553	512	425	412	491	433	533	585	608	611	5771	5801	11572
200	227	213	230	193	184	208	225	232	289	237	2466	2392	4858
103	102	96	83	72	85	69	79	96	75	68	10 6	1062	2098
78	92	99	93	85	71	78	58	70	77	83	972	1012	1984
376	336	409	237	274	231	253	191	226	226	278	2992	348	6474
472	514	468	345	340	285	353	298	355	342	423	4668	5342	10010
409	533	436	375	318	348	370	367	371	404	436	5652	5590	11242
31	35	22	19	17	30	26	30	21	35	21	452	321	773
3851	**3768**	**3541**	**2850**	**2741**	**2736**	**2680**	**2928**	**3001**	**3376**	**3384**	**41495**	**40646**	**82141**

Общее число умершихъ, распредѣлен

НАЗВАНІЯ ГУБЕРНІЙ И ОБЛАСТЕЙ.	Январь.		Февраль.		Мартъ.		Апрѣль.		Май.		I
	м.	ж.	м.	ж.	м.	ж.	м.	ж.	м.	ж.	м.
Лифляндская.											
До 1 мѣсяца	218	143	154	156	136	111	135	93	101	93	1
Отъ 1—3 мѣсяцевъ. . . .	131	98	101	71	58	45	57	39	53	51	
» 3—6 » . . .	80	94	80	57	65	61	63	45	84	74	
» 6 мѣсяцевъ до 1 года.	108	73	108	95	104	73	96	75	83	91	
» 1 года до 2 лѣтъ . .	104	93	91	95	95	89	90	92	92	80	
» 2— 5 лѣтъ	100	83	99	79	96	89	94	78	78	78	
» 5—10 »	36	37	35	49	37	51	55	59	37	42	
» 10—15 »	22	16	27	22	22	16	16	18	19	15	
» 15—20 »	19	20	16	11	24	15	18	11	19	15	
» 20—35 »	59	85	53	64	63	55	71	57	75	61	
» 35—55 »	137	169	155	168	128	158	142	120	101	98	
» 55—80 »	265	370	221	340	231	274	199	267	164	183	1
» 80 лѣтъ и выше . .	26	43	19	37	16	31	14	26	9	17	
Всего . . .	**1305**	**1324**	**1159**	**1244**	**1075**	**1068**	**1050**	**980**	**915**	**898**	**8**
Минская.											
До 1 мѣсяца	144	118	124	90	123	107	119	78	85	79	1
Отъ 1—3 мѣсяцевъ. . . .	131	109	129	106	99	83	93	71	103	71	1
» 3—6 » . . .	140	118	118	126	118	122	96	85	120	96	1
» 6 мѣсяцевъ до 1 года.	180	107	155	129	152	132	140	141	144	134	1
» 1 года до 2 лѣтъ . .	254	205	208	214	199	185	154	161	172	163	1
» 2— 5 лѣтъ	251	220	251	219	264	245	215	203	167	179	2
» 5—10 »	121	120	102	92	130	122	110	89	110	106	1
» 10—15 »	42	56	53	40	49	43	47	63	39	48	
» 15—20 »	38	31	35	51	43	44	23	32	41	35	
» 20—35 »	132	172	129	161	123	151	122	136	138	129	1
» 35—55 »	313	315	288	328	288	268	247	211	196	165	2
» 55—80 »	350	353	356	328	264	319	260	256	242	195	3
» 80 лѣтъ и выше . . .	47	33	28	22	37	23	20	30	25	18	
Всего . . .	**2143**	**1957**	**1976**	**1906**	**1889**	**1844**	**1646**	**1556**	**1582**	**1418**	**17**
Могилевская.											
До 1 мѣсяца	128	118	107	87	84	73	92	85	123	108	1
Отъ 1—3 мѣсяцевъ. . . .	137	129	99	98	113	83	88	66	109	126	1
» 3—6 » . . .	132	116	123	94	104	86	85	83	130	136	2
» 6 мѣсяцевъ до 1 года .	167	164	163	154	123	134	129	127	122	196	3
» 1 года до 2 лѣтъ . .	215	180	194	183	165	168	166	159	191	188	3
» 2— 5 лѣтъ	308	263	235	248	219	237	265	242	282	282	5
» 5—10 »	111	121	106	107	132	139	102	107	142	169	4
» 10—15 »	46	53	34	37	29	39	48	37	63	56	1
» 15—20 »	37	42	28	34	20	31	27	22	45	49	1
» 20—35 »	129	162	108	134	127	127	100	112	150	182	3
» 35—55 »	286	338	252	306	209	254	236	232	277	246	5
» 55—80 »	325	405	254	327	229	293	224	229	243	214	3
» 80 лѣтъ и выше . . .	34	19	31	21	22	18	24	23	20	12	
Всего . .	**2055**	**2110**	**1734**	**1838**	**1576**	**1682**	**1586**	**1524**	**1997**	**1962**	**36**

;тамъ и мѣсяцамъ, за 1872 годъ.

нь.	Августъ.		Сентябрь.		Октябрь.		Ноябрь.		Декабрь.		ВСЕГО.		
ж.	м.	ж.	м.	ж.	м.	ж.	м.	ж.	м.	ж.	мужч.	женщ.	об. п.
99	120	88	110	98	141	104	128	84	128	112	1637	1267	2904
50	46	36	34	31	29	35	41	39	38	30	718	586	1304
75	63	49	49	33	28	33	35	31	53	43	761	662	1423
95	59	66	43	49	48	52	64	36	67	60	967	853	1820
88	78	74	56	66	49	63	62	51	82	68	970	949	1919
89	90	95	76	76	66	72	89	69	94	97	1034	974	2008
41	41	63	34	31	32	37	35	33	53	51	489	538	1027
24	23	19	10	7	11	12	10	7	21	26	233	199	432
15	22	17	14	14	20	16	15	16	29	25	231	190	421
55	51	69	62	48	57	55	64	60	83	78	759	740	1499
84	96	101	104	106	129	103	136	143	120	143	1450	1484	2934
165	126	137	150	192	157	170	219	221	210	236	2247	2672	4919
17	9	14	9	11	14	26	15	26	17	35	172	305	477
897	**824**	**828**	**751**	**762**	**781**	**778**	**913**	**816**	**995**	**1004**	**11668**	**11419**	**23087**
99	109	70	97	73	91	90	78	77	103	73	1313	1048	2361
114	103	83	83	75	59	71	87	70	70	49	1196	988	2184
104	122	103	80	73	78	69	74	53	87	85	1295	1146	2441
211	188	179	104	99	89	91	102	83	87	81	1687	1529	3216
251	268	283	176	182	139	128	140	157	160	136	2374	2229	4603
377	390	351	275	258	250	236	259	222	224	209	3187	3002	6189
273	264	255	150	162	143	113	139	133	129	96	1876	1733	3609
144	120	142	94	66	59	68	66	62	75	46	948	855	1803
112	83	80	50	63	44	30	35	36	38	53	571	619	1193
220	226	263	171	233	128	178	125	178	127	173	1732	2162	3891
293	367	322	250	315	233	256	230	266	291	296	3143	3274	6417
281	328	323	261	245	247	229	259	254	252	310	3445	3356	6801
21	30	17	23	18	13	10	15	24	36	32	321	265	586
2500	**2598**	**2471**	**1814**	**1862**	**1573**	**1569**	**1609**	**1615**	**1679**	**1639**	**23091**	**22206**	**45297**
111	86	77	81	67	72	59	77	52	50	52	1199	1017	2216
115	84	78	86	69	64	47	60	57	65	69	1154	1060	2214
160	104	95	61	54	58	58	42	48	42	41	1257	1167	2424
287	191	174	115	121	90	100	80	74	71	49	1967	1861	3828
399	250	247	137	135	103	112	115	104	80	85	2358	2313	4671
527	355	325	179	206	150	147	140	166	149	124	3415	3293	6708
458	266	222	117	107	83	92	70	74	64	65	2068	2090	4158
241	113	111	59	44	40	38	27	34	28	28	936	876	1812
160	66	70	38	43	26	27	25	33	26	16	600	628	1228
372	205	314	106	165	79	125	76	104	71	73	1774	2250	4024
589	355	389	196	209	179	196	156	160	131	174	3263	3649	6912
448	317	322	194	179	196	191	161	188	161	165	3008	3355	6363
18	22	15	14	14	16	17	17	15	17	16	277	207	484
3885	**2414**	**2439**	**1383**	**1413**	**1156**	**1209**	**1046**	**1109**	**955**	**957**	**28276**	**28766**	**47042**

Общее число умершихъ, распредѣленныхъ по

НАЗВАНІЯ ГУБЕРНІЙ И ОБЛАСТЕЙ.	Январь.		Февраль.		Мартъ.		Апрѣль.		Май.		Ію
	м.	ж.	м.	ж.	м.	ж.	м.	ж.	м.	ж.	м.
Московская.											
До 1 мѣсяца	394	274	408	297	417	314	506	378	365	309	558
Отъ 1— 3 мѣсяцевъ . . .	348	252	387	298	517	448	371	352	555	432	745
» 3— 6 » . . .	315	253	377	328	440	376	453	310	504	463	685
» 6 мѣсяцевъ до 1 года .	360	328	486	428	607	541	525	500	408	392	530
» 1 года до 2 лѣтъ . .	299	303	367	332	436	470	388	379	300	300	354
» 2— 5 лѣтъ	306	249	242	251	265	247	270	264	204	221	279
» 5—10 »	128	116	111	90	93	89	111	93	102	100	131
» 10—15 »	50	40	35	42	68	55	55	38	54	48	71
» 15—20 »	64	59	81	53	78	69	88	65	84	66	81
» 20—35 »	276	219	266	205	361	22[illegible]	341	231	276	204	300
» 35—55 »	462	318	455	361	524	378	530	402	448	343	444
» 55—80 »	462	552	504	592	488	600	492	536	462	354	439
» 80 лѣтъ и выше . . .	33	54	66	52	43	37	45	44	31	35	33
Всего . . .	**3497**	**3017**	**3785**	**3329**	**4337**	**3855**	**4175**	**3592**	**3793**	**3267**	**4650**
Нижегородская.											
До 1 мѣсяца	319	256	262	181	244	195	306	203	260	231	463
Отъ 1— 3 мѣсяцевъ . . .	196	169	194	155	232	202	225	200	200	186	357
» 3— 6 » . . .	202	214	215	166	261	243	257	234	268	251	374
» 6 мѣсяцевъ до 1 года .	225	180	254	216	367	360	344	352	292	266	336
» 1 года до 2 лѣтъ . .	147	160	162	149	202	216	173	194	115	127	140
» 2— 5 лѣтъ	142	142	145	142	185	158	173	166	139	138	173
» 5—10 »	57	62	89	63	66	70	73	64	55	47	62
» 10—15 »	22	32	22	23	28	2[illegible]	23	36	19	43	19
» 15—20 »	37	40	32	37	45	48	32	35	28	26	19
» 20—35 »	129	162	137	166	146	158	163	160	123	116	101
» 35—55 »	259	276	268	263	247	272	257	218	174	174	171
» 55—80 »	385	523	3[illegible]8	466	332	413	369	385	271	266	228
» 80 лѣтъ и выше . . .	31	38	29	38	39	35	41	33	27	16	19
Всего . . .	**2151**	**2254**	**2197**	**2065**	**2394**	**2393**	**2436**	**2280**	**2001**	**1887**	**2462**
Новгородская.		с	в	ѣ	д	ѣ	н	і	й		н
Олонецкая.											
До 1 мѣсяца	46	43	33	29	40	31	47	46	38	34	55
Отъ 1— 3 мѣсяцевъ . . .	35	35	64	35	59	48	60	52	61	47	82
» 3— 6 мѣсяцевъ . . .	41	48	6[illegible]	42	63	53	50	43	53	45	47
» 6 мѣсяцевъ до 1 года .	70	63	97	101	123	115	113	107	70	78	70
» 1 года до 2 лѣтъ . .	52	57	46	66	77	84	70	72	72	60	49
» 2— 5 лѣтъ	56	52	76	66	79	90	77	76	58	74	65
» 5—10 »	27	24	23	31	50	32	38	[illegible]0	33	32	20
» 10—15 »	6	5	6	3	10	14	12	11	15	11	15
» 15—20 »	12	9	11	6	8	5	11	6	10	15	8
» 20—35 »	29	39	35	40	23	31	33	41	40	37	39
» 35—55 »	61	55	70	48	50	38	56	50	39	57	62
» 55—80 »	64	113	78	105	62	108	92	92	57	63	65
» 80 лѣтъ и выше . . .	8	13	6	11	6	14	13	15	3	6	3
Всего . . .	**507**	**556**	**618**	**583**	**650**	**663**	**672**	**641**	**549**	**559**	**580**

и мѣсяцамъ, за 1872 годъ.

ь.	Августъ.		Сентябрь.		Октябрь.		Ноябрь.		Декабрь.		В С Е Г О.		
ж.	м.	ж.	м	ж.	м.	ж	м.	ж.	м.	ж.	муж.	жен.	об. п.
455	562	476	294	277	261	225	331	274	263	234	4920	3991	8911
576	726	637	379	383	326	278	291	279	320	278	5606	4907	10513
474	524	443	278	239	233	213	248	218	312	243	4909	4189	9098
415	448	457	252	290	273	224	283	265	280	268	4899	4649	9548
272	395	357	296	282	238	240	271	275	251	283	3899	3829	7728
276	346	334	336	284	318	341	358	385	378	363	3584	3476	7060
151	142	177	156	128	145	146	168	178	173	164	1610	1574	3184
43	81	61	50	59	69	45	83	57	70	59	753	610	1363
62	67	65	69	55	70	49	81	67	64	78	907	748	1655
235	287	225	296	171	231	209	251	211	274	217	3444	2569	6013
326	415	343	391	283	392	294	392	269	450	329	5311	3969	9280
381	377	373	349	316	364	363	374	355	451	462	5173	5279	10452
37	39	40	29	32	32	24	29	26	27	39	437	459	896
3703	**4409**	**3988**	**3175**	**2799**	**2952**	**2651**	**3160**	**2859**	**3313**	**3017**	**45452**	**40249**	**85701**
562	875	705	334	298	315	223	345	254	329	238	4762	3733	8495
444	750	678	237	261	220	182	254	224	263	232	3624	3232	6856
328	424	421	171	168	110	144	152	129	216	153	2978	2737	5715
315	414	446	213	268	156	156	185	186	186	189	3306	3233	6539
172	240	237	190	173	123	118	129	145	154	135	1976	1982	3958
166	212	206	148	175	169	177	169	147	182	183	1992	1959	3951
82	103	86	75	68	82	72	95	79	67	65	901	838	1739
27	48	27	23	35	29	15	33	17	25	22	318	325	643
23	48	38	38	37	39	34	22	42	24	42	389	432	821
139	275	196	173	156	98	131	133	115	104	106	1686	1720	3406
205	306	239	276	231	174	194	200	173	176	189	2683	2638	5321
252	284	262	290	268	273	263	254	286	259	347	3559	3956	7515
12	23	26	22	20	16	15	19	24	18	26	304	298	602
2727	**4002**	**3567**	**2190**	**2158**	**1804**	**1724**	**1990**	**1821**	**2003**	**1927**	**28478**	**27083**	**55561**
	п		м		ѣ		е		т		с		я.
59	110	87	58	43	40	20	29	28	29	29	628	518	1146
116	164	106	72	70	68	45	36	25	27	34	855	682	1537
83	92	62	51	47	44	43	24	26	38	30	668	576	1244
73	104	96	75	80	73	53	40	44	41	53	962	927	1889
48	88	91	51	48	36	47	46	38	36	27	682	698	1380
83	97	99	51	58	71	69	59	42	54	57	814	826	1640
47	42	44	33	32	31	27	16	30	33	14	387	361	751
10	19	19	18	8	8	9	9	9	7	6	136	114	250
18	14	11	10	7	9	10	6	6	8	6	118	107	225
32	32	43	28	42	35	26	24	23	22	34	383	426	809
54	56	76	59	44	39	47	32	36	36	29	609	582	1191
61	86	66	65	63	73	51	50	67	63	64	822	922	1744
3	3	11	6	13	4	9	6	9	8	12	70	120	190
687	**907**	**811**	**577**	**555**	**531**	**456**	**377**	**383**	**402**	**395**	**7134**	**6862**	**13996**

Общее число умершихъ, распредѣленны

Названія губерній и областей.	Январь.		Февраль.		Мартъ.		Апрѣль.		Май.		
	м.	ж.	м.	ж.	м.	ж.	м.	ж.	м.	ж.	
Оренбургская.											
До 1 мѣсяца	161	149	148	130	148	120	177	131	257	142	2
Отъ 1—3 мѣсяцевъ	113	113	116	95	161	128	138	125	188	146	3
» 3—6 »	172	170	131	112	206	164	230	163	256	221	2
» 6 мѣсяцевъ до 1 года	190	198	148	141	248	215	242	230	276	272	2
» 1 г да до 2 лѣтъ	181	188	175	179	209	188	210	199	232	240	3
» 2— 5 лѣтъ	219	194	171	179	187	218	195	190	230	228	2
» 5—10 »	59	63	60	57	71	72	82	65	42	50	
» 10—15 »	40	39	29	22	20	22	20	21	17	16	
» 15—20 »	34	31	28	27	30	25	33	35	18	28	
» 20—35 »	116	120	109	111	100	106	116	110	85	120	
» 35—55 »	147	123	137	120	140	129	130	124	124	151	1
» 55—80 »	150	151	140	148	175	165	175	152	84	101	1
» 80 лѣтъ и выше	22	25	27	24	25	26	42	27	20	20	
Неизвѣстныхъ лѣтъ	—	—	—	—	—	—	—	—	—	—	—
Всего	**1604**	**1564**	**1419**	**1345**	**1720**	**1578**	**1790**	**1572**	**1829**	**1735**	**2**
Орловская.											
До 1 мѣсяца	366	332	364	263	402	316	404	355	510	447	6
Отъ 1—3 мѣсяцевъ	250	235	271	212	314	263	314	281	566	489	5
» 3—6 »	274	200	304	266	396	340	328	297	560	516	5
» 6 мѣсяцевъ до 1 года	240	241	297	266	417	434	401	365	478	416	5
» 1 года до 2 лѣтъ	224	280	247	250	339	319	302	299	345	301	4
» 2— 5 лѣтъ	260	258	254	198	269	248	244	267	258	282	3
» 5—10 »	100	100	79	80	107	105	98	112	157	130	1
» 10—15 »	50	35	27	39	50	59	56	62	42	63	
» 15—20 »	61	48	41	41	52	57	64	47	58	79	
» 20—35 »	178	196	182	217	183	210	182	205	172	185	2
» 35—55 »	338	328	336	372	320	379	350	357	256	232	2
» 55—80 »	491	506	476	515	480	513	400	385	361	348	3
» 80 лѣтъ и выше	32	22	33	26	49	32	34	30	28	29	1
Неизвѣстныхъ лѣтъ	—	—	—	—	—	—	—	—	—	—	—
Всего	**2864**	**2781**	**2911**	**2745**	**3378**	**3275**	**3177**	**3062**	**3791**	**3517**	**42**
Пензенская.											
До 1 мѣсяца	238	185	195	175	169	189	200	153	199	183	3
Отъ 1—3 мѣсяцевъ	162	149	147	148	168	145	162	141	162	157	2
» 3—6 »	199	203	238	190	226	226	213	218	215	163	2
» 6 мѣсяцевъ до 1 года	217	194	200	204	276	273	237	244	201	201	2
» 1 2 лѣтъ	184	172	144	176	131	191	170	159	130	144	1
» 2— 5 »	195	186	161	183	187	193	137	183	136	162	1
» 5—10 »	69	69	82	73	58	80	77	82	58	59	
» 10—15 »	47	30	55	47	34	37	27	32	31	31	
» 15—20 »	56	53	45	65	29	48	52	57	31	47	
» 20—35 »	112	161	109	171	108	149	129	157	139	145	1
35—55 »	210	237	212	229	185	199	179	188	178	163	1
—80 »	296	303	247	308	228	269	252	246	204	178	2
лѣтъ и выше	12	7	7	9	17	10	9	7	6	7	
лѣтныхъ лѣтъ	—	—	—	—	—	—	—	—	—	—	—
Всего	**1997**	**1949**	**1842**	**1978**	**1816**	**2009**	**1844**	**1847**	**1690**	**1640**	**21**

Замѣчаніе. Сверхъ того въ Пензенской губерніи не распредѣлено по мѣсяцамъ: 103 м

и мѣсяцамъ, за 1872 годъ.

ь.	Августъ.		Сентябрь.		Октябрь.		Ноябрь.		Декабрь.		ВСЕГО.		
ж.	м.	ж.	м.	ж.	м.	ж.	м.	ж.	м.	ж.	муж.	жен.	об. п.
294	466	420	220	188	143	134	109	126	139	124	2595	2148	4743
299	468	405	172	175	106	113	94	90	121	111	2362	2037	4399
262	334	272	137	133	89	110	112	76	102	96	2324	2053	4377
326	322	333	149	175	155	158	137	128	137	146	2680	2627	5307
295	217	227	120	144	121	119	117	139	140	139	2302	2326	4628
260	163	167	133	142	160	161	171	175	156	160	2251	2322	4573
56	29	31	28	24	43	47	65	55	46	50	644	617	1261
21	16	18	14	13	20	18	22	24	20	21	268	257	525
14	21	20	20	22	21	27	28	29	22	23	290	305	595
81	71	90	70	80	62	71	76	81	68	60	1020	1115	2135
84	117	82	82	75	92	80	93	91	89	71	1384	1215	2595
101	91	91	97	80	100	100	109	98	96	82	1461	1371	3032
16	15	13	16	15	15	12	22	17	15	18	254	221	475
—	—	—	—	—	—	—	—	—	—	—	—	—	—
2109	**2333**	**2169**	**1258**	**1266**	**1127**	**1144**	**1155**	**1129**	**1151**	**1101**	**19835**	**18614**	**38449**
389	340	285	274	211	243	195	304	243	311	233	4612	3834	8446
321	300	295	192	184	189	159	215	150	249	222	3776	3260	7036
377	264	287	176	147	163	154	184	163	261	222	3820	3495	7315
497	338	383	225	240	220	227	282	294	326	288	4271	4157	8428
433	387	409	275	266	259	254	316	318	359	401	3893	3952	7845
366	438	395	352	349	347	328	461	407	381	428	3986	3872	7858
139	219	168	167	150	170	170	221	200	238	208	1854	1728	3582
78	108	90	68	65	68	53	74	68	66	59	751	734	1485
59	76	71	55	63	36	64	50	39	60	72	664	690	1354
237	316	315	206	208	144	182	172	180	148	179	2331	2499	4830
351	436	387	299	297	177	228	260	253	290	355	3677	3841	7518
340	437	397	298	267	304	317	287	317	310	343	4533	4560	9093
26	43	35	20	15	21	18	16	23	26	29	369	308	677
—	—	—	—	—	—	—	—	—	—	—	—	—	—
3613	**3702**	**3517**	**2607**	**2462**	**2341**	**2349**	**2842**	**2655**	**3025**	**3039**	**38537**	**36930**	**75467**
374	449	356	182	169	166	154	216	179	187	128	2994	2545	5539
245	340	326	153	129	120	107	158	144	183	150	2283	2105	4388
186	216	215	105	95	100	77	123	145	125	144	2309	2140	4449
261	325	250	142	156	145	115	164	118	174	174	2606	2446	5052
144	177	148	128	142	88	113	102	132	128	156	1696	1858	3554
166	150	153	118	138	113	127	129	136	144	145	1780	1950	3730
58	49	50	43	44	42	55	73	50	56	43	714	703	1417
33	30	27	33	27	32	33	27	27	27	22	398	382	780
35	47	26	26	22	28	21	27	39	25	36	436	494	930
114	123	128	86	106	76	112	91	98	80	106	1280	1534	2814
145	140	178	146	168	172	178	197	157	148	159	2061	2158	4219
219	217	189	171	213	188	185	231	210	198	184	2629	2674	5303
5	6	3	3	2	6	8	1	1	4	6	80	71	151
—	—	—	—	—	—	—	—	—	—	—	—	—	—
1985	**2269**	**2049**	**1336**	**1411**	**1276**	**1285**	**1539**	**1436**	**1479**	**1453**	**21266**	**21060**	**42326**

Общее число умершихъ, распредѣленны

НАЗВАНІЯ ГУБЕРНІЙ И ОБЛАСТЕЙ.	Январь.		Февраль.		Мартъ.		Апрѣль.		Май.		Іи
	м.	ж.	м.	ж.	м.	ж.	м.	ж.	м.	ж.	м.
Пермская.											
До 1 мѣсяца	584	491	488	358	460	343	506	416	561	418	607
Отъ 1—3 мѣсяцевъ . . .	461	405	323	293	488	369	481	397	597	381	690
» 3—6 » . . .	415	321	323	272	456	345	479	434	504	395	719
» 6 мѣсяцевъ до 1 года.	379	377	370	303	400	376	479	471	461	474	45[illegible]
» 1 года до 2 лѣтъ . .	304	323	265	254	265	291	328	361	270	288	249
» 2— 5 лѣтъ	406	393	278	271	272	306	344	324	301	345	281
» 5—10 »	149	128	120	102	110	114	134	112	115	109	119
» 10—15 »	54	59	53	51	40	59	43	53	53	61	49
» 15—20 »	89	66	43	63	57	67	52	70	61	81	68
» 20—35 »	264	293	235	206	220	278	254	287	234	268	207
» 35—55 »	413	434	354	339	300	303	363	276	316	339	332
» 55—80 »	573	700	505	557	457	577	491	550	454	417	403
» 80 лѣтъ и выше . . .	92	108	25	61	28	72	31	71	37	65	61
Всего . . .	**4183**	**4098**	**3382**	**3130**	**3553**	**3500**	**3985**	**3822**	**3964**	**3641**	**4240**
Подольская.											
До 1 мѣсяца	268	202	279	190	243	181	229	162	189	118	216
Отъ 1—3 мѣсяцевъ. . . .	194	159	193	160	142	147	163	119	135	91	141
» 3—6 » . . .	175	138	185	137	154	148	136	127	121	103	136
» 6 мѣсяцевъ до 1 года.	387	301	288	276	334	260	281	230	194	153	293
» 1 года до 2 лѣтъ . .	444	383	398	363	409	345	265	236	285	242	386
» 2— 5 лѣтъ	618	591	540	507	475	490	399	409	337	347	531
» 5—10 »	234	212	220	200	195	184	227	222	212	166	206
» 10—15 »	83	108	75	93	105	84	99	94	94	100	115
» 15—20 »	85	95	74	85	90	92	87	103	88	102	91
» 20—35 »	237	294	201	325	246	320	274	370	281	326	316
» 35—55 »	461	558	533	594	444	512	433	486	364	392	483
» 55—80 »	626	626	768	736	626	651	655	527	411	358	474
» 80 лѣтъ и выше . . .	80	56	72	50	69	52	64	31	45	30	54
Всего . . .	**3892**	**3723**	**3826**	**3716**	**3532**	**3466**	**3312**	**3116**	**2786**	**2528**	**3442**
Полтавская.											
До 1 мѣсяца	523	387	487	352	479	378	377	317	364	264	588
Отъ 1—3 мѣсяцевъ. . . .	243	218	347	273	336	265	239	190	202	162	303
» 3—6 » . . .	222	159	262	246	357	248	281	211	232	200	346
» 6 мѣсяцевъ до 1 года.	313	268	421	376	474	422	392	334	321	291	666
» 1 года до 2 лѣтъ . .	434	419	444	461	508	455	452	453	347	361	934
» 2— 5 лѣтъ	532	500	610	635	702	674	678	727	498	454	1005
» 5—10 »	238	233	295	249	259	277	306	277	228	235	395
» 10—15 »	100	85	120	102	127	121	147	125	112	86	209
» 15—20 »	98	103	88	102	120	103	138	124	121	128	200
» 20—35 »	277	344	268	317	269	339	284	343	313	277	574
» 35—55 »	511	644	579	647	494	602	456	494	420	416	836
» 55—80 »	640	746	717	893	666	814	647	640	430	364	677
» 80 лѣтъ и выше . . .	37	28	41	42	45	29	49	29	22	21	30
Всего . . .	**4168**	**4134**	**4679**	**4698**	**4836**	**4727**	**4446**	**4264**	**3610**	**3259**	**6768**

Примѣчаніе. Сверхъ того въ Полтавской губерніи не распредѣлено по мѣсяцамъ 255 м. и 1

стамъ и мѣсяцамъ, за 1872 годъ.

ь.	Августъ.		Сентябрь.		Октябрь.		Ноябрь.		Декабрь.		ВСЕГО.		
ж.	м.	ж.	м.	ж.	м.	ж.	м.	ж.	м.	ж.	муж.	жен.	об. п.
1289	2120	1818	778	682	502	411	490	383	446	354	8778	7512	16290
1405	2251	2074	725	771	406	253	353	326	248	306	8661	7524	16185
1041	1644	1618	512	511	320	275	231	224	256	223	7011	6295	13306
824	1253	1273	458	499	332	330	213	226	193	227	5893	5807	11700
334	465	464	284	284	212	236	167	167	144	190	3251	3460	6711
308	372	414	287	296	237	310	212	171	163	169	3474	3599	7073
157	204	197	106	111	118	10	87	76	80	60	1451	1366	2817
44	73	93	51	79	69	50	30	41	34	39	588	680	1268
72	70	93	55	67	53	53	50	64	41	59	691	828	1519
256	308	313	248	237	228	231	200	208	182	213	2851	3009	5860
288	412	560	346	306	245	291	315	267	299	272	4069	4014	8083
346	557	509	385	359	438	365	387	419	365	338	5434	5492	10926
71	82	84	47	87	401	71	28	29	13	11	889	792	1681
6395	**9911**	**9510**	**4282**	**4289**	**3561**	**2979**	**2763**	**2601**	**2464**	**2461**	**58041**	**50378**	**108419**
157	204	156	179	128	164	118	168	154	189	155	2530	1888	4418
99	143	117	100	70	97	86	95	71	103	86	1622	1324	2946
135	158	137	118	91	98	78	73	82	99	84	1616	1378	2994
370	600	533	375	374	236	23	230	205	194	185	3807	3404	7211
543	953	873	655	572	371	361	295	281	317	257	5373	4851	10224
732	1500	1376	1003	902	584	609	490	486	413	463	7672	7387	15059
362	850	707	581	491	312	259	228	235	181	180	3842	3408	7250
158	378	332	250	250	161	139	100	111	73	86	1708	1644	3352
175	277	351	223	234	124	135	124	128	91	114	1539	1722	3261
637	970	1259	641	824	346	459	266	363	215	273	4481	5820	10 01
778	1704	1582	1102	1036	598	614	389	437	349	350	7639	7755	15394
529	1310	931	846	673	536	422	458	386	403	404	7805	6631	14136
29	103	41	64	34	44	21	36	35	46	29	718	440	1158
4704	**9150**	**8395**	**6140**	**5679**	**3671**	**3534**	**2952**	**2974**	**2673**	**2666**	**59352**	**47652**	**98004**
477	504	412	440	326	400	324	344	281	376	258	5489	4245	9734
238	228	204	184	162	144	132	146	122	152	142	2765	2341	5106
254	207	195	125	148	107	99	90	108	109	109	2677	2287	4964
793	602	631	405	353	270	247	208	214	235	198	5155	4720	9875
1124	944	933	434	488	372	307	350	338	345	358	6795	6550	13345
1400	1081	1080	571	542	518	513	514	491	503	530	8663	8523	17186
600	565	493	261	253	209	249	212	258	261	232	3901	3754	7655
339	287	265	126	113	102	111	102	130	114	139	1902	1785	3687
314	233	243	96	152	94	85	101	107	93	108	1664	1786	3450
1089	731	899	285	325	190	272	190	235	212	310	4462	5417	9879
1282	1095	1094	361	419	275	332	286	318	322	392	7030	7464	14494
1041	807	793	372	361	335	313	314	319	332	390	6961	7360	14321
37	25	28	17	15	23	15	12	24	24	11	367	298	665
8988	**7309**	**7270**	**3677**	**3657**	**3039**	**2999**	**2869**	**2945**	**3078**	**3177**	**57831**	**56530**	**114361**

Общее число умершихъ, распредѣленныхъ

НАЗВАНІЯ ГУБЕРНІЙ И ОБЛАСТЕЙ.	Январь.		Февраль.		Мартъ.		Апрѣль.		Май.		Іюнь.
	м.	ж.	м.	ж.	м.	ж.	м.	ж.	м.	ж.	м.
Псковская.											
До 1 мѣсяца	117	86	100	72	92	52	74	59	100	76	22
Отъ 1—3 мѣсяцевъ	119	92	84	70	91	64	70	84	148	112	35
» 3—6 »	149	112	107	102	96	92	81	75	175	145	36
» 6 мѣсяцевъ до 1 года .	183	169	148	131	199	169	162	149	162	163	25
» 1 года до 2 лѣтъ . .	146	136	106	142	140	130	123	122	116	98	13
» 2— 5 лѣтъ.	141	142	117	106	111	133	107	89	68	71	7
» 5—10 »	51	55	36	43	41	51	42	50	34	40	3
» 10—15 »	22	14	17	22	11	10	21	19	14	24	
» 15—20 »	18	19	9	17	23	12	17	10	21	14	1
» 20—35 »	76	92	70	81	62	72	61	71	60	63	6
» 35—55 »	193	203	139	188	157	180	179	150	122	125	10
» 55—80 »	283	311	218	255	229	258	229	212	164	143	12
» 80 лѣтъ и выше . . .	17	13	16	11	13	15	14	12	17	8	
Всего . . .	**1515**	**1444**	**1167**	**1240**	**1265**	**1238**	**1180**	**1102**	**1201**	**1082**	**176**
Рязанская.											
До 1 мѣсяца	229	149	186	128	173	143	191	165	224	161	42
Отъ 1—3 мѣсяцевъ	177	168	162	120	200	122	178	145	234	184	40
» 3—6 »	295	236	314	246	396	276	306	252	284	255	39
» 6 мѣсяцевъ до 1 года .	288	297	379	362	599	445	422	424	372	339	52
» 1 года до 2 лѣтъ . .	284	258	279	250	320	299	243	233	176	20	29
» 2— 5 лѣтъ	287	276	239	256	235	251	240	240	186	212	23
» 5—10 »	129	135	105	85	109	95	104	81	102	114	10
» 10—15 »	47	44	46	35	46	34	37	53	32	34	3
» 15—20 »	51	58	31	52	46	51	57	66	40	58	4
» 20—35 »	143	181	154	198	152	189	183	169	113	166	12
» 35—55 »	334	347	284	248	325	282	309	273	220	195	20
» 55—80 »	456	558	426	563	436	559	400	465	348	244	32
» 80 лѣтъ и выше . . .	56	74	67	67	60	61	60	48	43	52	4
Всего . . .	**2776**	**2781**	**2672**	**2610**	**3097**	**2807**	**2730**	**2614**	**2374**	**2214**	**316**
Самарская.											
До 1 мѣсяца	402	315	334	258	318	240	321	245	433	357	70
Отъ 1—3 мѣсяцевъ	248	192	233	198	199	214	237	166	436	346	49
» 3—6 »	328	299	361	317	453	381	404	331	501	450	68
» 6 мѣсяцевъ до 1 года .	466	371	503	453	639	520	567	512	570	582	73
» 1— 2 лѣтъ	378	391	399	391	436	447	435	423	498	521	61
» 2— 5 »	338	332	299	351	362	385	377	358	383	400	38
» 5—10 »	147	128	136	135	126	134	109	92	117	115	11
» 10—15 »	69	59	50	58	56	49	64	52	35	41	2
» 15—20 »	53	49	48	45	57	55	48	63	42	45	3
» 20—35 »	195	222	166	190	155	191	166	172	157	149	16
» 35—55 »	366	394	318	289	312	339	292	259	231	190	20
» 55—80 »	446	417	357	437	412	394	350	354	245	225	24
» 80 лѣтъ и выше . . .	49	57	35	42	39	43	44	46	23	23	2
Всего . . .	**3485**	**3226**	**3239**	**3164**	**3564**	**3392**	**3414**	**3073**	**3671**	**3444**	**442**

тамъ и мѣсяцамъ, за 1872 годъ.

ь.	Августъ.		Сентябрь.		Октябрь.		Ноябрь.		Декабрь.		ВСЕГО.		
ж.	м.	ж.	м.	ж.	м.	ж.	м.	ж.	м.	ж.	мужч.	женщ.	об. п.
213	161	132	95	66	84	53	97	53	65	57	1474	1092	2566
284	218	180	119	96	78	86	61	52	66	59	1788	1481	3269
306	147	164	93	99	89	92	72	67	61	54	1769	1656	3425
211	168	172	124	122	100	80	73	69	82	64	1920	1787	3707
125	123	126	69	80	66	67	78	79	63	58	1312	1287	2599
126	89	110	64	77	79	68	105	103	71	82	1143	1208	2351
71	31	40	29	34	29	36	41	28	32	26	453	520	973
11	20	23	14	11	14	11	12	14	7	9	185	181	366
17	9	18	8	18	10	11	14	19	11	16	164	185	349
59	70	69	64	61	67	75	59	61	45	55	750	830	1580
138	109	138	110	101	132	128	147	142	108	142	1619	1759	3378
143	147	140	144	152	155	163	172	182	173	146	2219	2249	4468
10	15	3	13	6	12	9	13	13	10	6	159	114	273
1744	**1307**	**1315**	**946**	**923**	**915**	**879**	**944**	**882**	**794**	**774**	**14955**	**14349**	**29304**
342	401	304	224	143	174	148	211	148	152	119	3033	2324	5357
280	363	308	181	155	139	118	178	145	159	165	2710	2199	4909
309	236	263	169	114	132	146	183	100	217	161	3209	2746	5955
407	421	416	219	247	253	225	270	277	264	246	4420	4144	8564
279	288	287	218	250	242	228	251	265	231	232	3082	3001	6083
263	293	285	337	290	386	388	402	395	387	275	3493	3407	6900
115	177	141	174	149	216	214	217	195	129	115	1708	1563	3271
54	38	64	54	39	76	71	58	52	33	32	540	543	1083
58	44	64	32	39	26	33	44	60	32	41	485	641	1126
126	90	131	115	125	131	129	119	134	110	119	1527	1792	3319
191	186	161	214	183	204	187	208	184	208	211	2812	2631	5493
288	285	256	247	275	290	300	347	304	328	372	4163	4468	8631
37	30	28	29	21	13	29	29	19	38	45	505	518	1023
2749	**2852**	**2708**	**2213**	**2030**	**2285**	**2216**	**2517**	**2341**	**2288**	**2133**	**31737**	**29977**	**61714**
491	606	485	460	291	316	298	420	299	259	182	5143	4028	9171
381	404	357	196	165	169	161	157	142	165	157	3372	2905	6277
465	378	347	197	184	188	178	206	181	225	213	4416	3954	8370
583	498	487	325	361	285	293	303	349	275	274	5799	5513	11312
478	434	418	294	288	286	338	301	310	257	258	4859	4873	9732
326	311	287	224	257	328	268	341	339	266	284	3911	3983	7894
95	91	86	98	97	124	95	105	93	74	77	1341	1257	2598
37	54	38	39	50	52	51	57	46	37	28	588	547	1135
35	60	54	43	66	49	42	39	47	33	46	543	612	1155
183	223	190	207	206	210	214	143	168	143	148	2122	2218	4340
216	292	194	350	269	326	247	265	259	177	181	3348	3036	6384
193	288	244	260	257	274	254	275	252	207	225	3577	3487	7064
34	28	39	32	23	22	37	18	25	18	26	390	432	822
3520	**3667**	**3226**	**2725**	**2517**	**2629**	**2476**	**2630**	**2540**	**2136**	**2099**	**39411**	**36843**	**76254**

Общее число умершихъ, распредѣленны

НАЗВАНІЯ ГУБЕРНІЙ И ОБЛАСТЕЙ.	Январь.		Февраль.		Мартъ.		Апрѣль.		Май.		
	м.	ж.	м.	ж.	м.	ж.	м.	ж.	м.	ж.	
С.-Петербургская.											
До 1 мѣсяца	258	175	151	140	180	136	180	144	166	145	18
Отъ 1—3 мѣсяцевъ. . . .	176	159	161	135	151	119	128	123	143	121	21
» 3—6 » . . .	225	200	160	151	129	126	145	119	191	148	28
» 6 мѣсяцевъ до 1 года.	256	224	245	186	195	182	200	200	178	180	31
» 1 года до 2 лѣтъ . .	208	195	189	168	153	140	159	146	162	152	20
» 2— 5 лѣтъ	173	155	163	137	125	151	133	147	131	152	14
» 5—10 »	73	73	58	53	78	50	65	62	83	78	9
» 10—15 »	60	34	46	35	55	27	62	31	42	29	6
» 15—20 »	99	40	89	38	104	33	96	41	99	36	15
» 20—35 »	372	217	414	191	465	195	448	193	435	223	46
» 35—55 »	365	243	406	250	393	254	424	246	366	223	36
» 55—80 »	298	348	296	348	293	311	294	281	257	207	24
» 80 лѣтъ и выше . .	17	48	24	48	38	37	25	39	25	31	1
Неизвѣстныхъ лѣтъ. . . .	32	13	22	11	24	15	44	8	48	17	4
Всего . . .	**2612**	**2124**	**2424**	**1891**	**2383**	**1776**	**2403**	**1780**	**2326**	**1742**	**273**
Саратовская.											
До 1 мѣсяца	307	245	270	188	261	225	234	223	368	316	63
Отъ 1—3 мѣсяцевъ. . . .	226	193	201	170	251	232	244	199	412	358	54
» 3—6 » . . .	279	257	372	266	358	293	305	259	419	397	58
» 6 мѣсяцевъ до 1 года.	294	247	333	293	409	347	319	301	369	374	54
» 1 года до 2 лѣтъ . .	221	224	264	212	229	229	196	219	202	207	36
» 2— 5 лѣтъ	185	210	185	174	214	170	174	181	168	165	22
» 5—10 »	103	84	96	86	87	77	82	79	65	59	8
» 10—15 »	56	46	56	34	35	46	48	39	52	33	4
» 15—20 »	45	52	40	46	51	43	50	50	49	47	3
» 20—35 »	169	189	170	194	175	167	182	166	167	141	14
» 35—55 »	308	334	320	301	286	329	279	283	254	236	26
» 55—80 »	430	486	447	417	361	399	341	325	284	261	26
» 80 лѣтъ и выше . . .	52	54	32	32	38	42	48	44	42	24	3
Неизвѣстныхъ лѣтъ . . .	—	—	—	—	—	—	—	—	—	—	—
Всего . . .	**2675**	**2621**	**2786**	**2413**	**2755**	**2599**	**2502**	**2368**	**2851**	**2618**	**38**
Симбирская.											
До 1 мѣсяца	206	165	166	133	145	95	154	128	134	100	23
Отъ 1—3 мѣсяцевъ. . . .	179	142	140	99	152	102	138	123	123	103	23
» 3—6 » . . .	220	192	198	169	223	187	217	173	187	160	24
» 6 мѣсяцевъ до 1 года .	242	224	219	191	289	259	267	275	213	229	23
» 1 года до 2 лѣтъ . .	166	204	147	147	153	156	151	134	115	140	14
» 2— 5 лѣтъ	145	146	129	143	105	102	118	125	99	101	11
» 5—10 »	62	54	46	47	58	54	50	48	46	51	5
» 10—15 »	26	24	28	26	40	31	15	20	28	18	3
» 15—20 »	39	43	20	36	24	37	31	38	24	39	3
» 20—35 »	129	160	109	223	128	124	111	132	97	132	9
» 35—55 »	243	282	178	231	205	241	203	215	155	157	14
» 55—80 »	343	471	292	314	267	364	272	280	213	223	14
» 80 лѣтъ и выше . . .	31	37	30	34	27	26	31	28	17	20	1
Всего . . .	**2031**	**2144**	**1702**	**1793**	**1816**	**1778**	**1748**	**1719**	**1451**	**1473**	**18**

Примѣчаніе. Сверхъ того въ Саратовской губерніи 1 женщина безъ означенія мѣсяца.

возрастамъ и мѣсяцамъ, за 1872 годъ.

Іюль.		Августъ.		Сентябрь.		Октябрь.		Ноябрь.		Декабрь.		ВСЕГО.		
м.	ж.	м.	ж.	м.	ж.	м.	ж.	м.	ж.	м.	ж.	муж.	женщ.	об. п.
277	202	235	200	138	115	141	128	162	119	116	133	2191	1785	3976
358	277	335	272	170	170	132	120	125	101	145	128	2238	1922	4160
408	322	315	293	160	152	139	108	133	14	151	151	2441	2166	4607
322	355	330	353	176	165	164	138	152	126	164	150	2631	2467	5098
271	281	300	315	186	197	165	136	160	144	167	151	2328	2200	4528
289	233	306	290	174	201	161	183	182	187	204	178	2186	2176	4362
138	112	137	116	123	88	102	110	109	85	103	82	1161	975	2136
148	55	134	70	72	41	55	41	67	42	51	52	860	484	1344
244	88	214	82	116	47	89	59	77	3	72	54	1450	606	2056
840	380	618	356	390	198	317	179	342	168	302	179	5437	2690	8127
615	357	571	334	368	231	327	207	315	249	377	226	4890	3028	7918
287	299	317	323	248	249	222	219	248	266	312	285	3319	3381	6700
18	28	27	41	21	36	23	16	31	31	25	30	293	415	708
89	21	59	20	55	10	43	8	24	9	29	14	512	158	670
4304	**3010**	**3928**	**3068**	**2397**	**1900**	**2080**	**1652**	**2127**	**1683**	**2218**	**1813**	**31937**	**24453**	**56390**
610	479	543	490	371	267	304	263	310	284	270	259	4500	3765	8265
430	408	518	429	231	241	221	201	218	223	230	210	3726	3325	7051
396	365	345	291	247	242	209	215	189	194	236	227	3936	3537	7473
432	435	447	416	275	287	253	205	266	254	302	273	4245	3967	8212
320	282	400	347	255	266	252	219	221	269	291	265	3220	3086	6306
198	209	296	277	231	255	279	271	275	242	262	271	2690	2603	5293
67	79	104	100	91	87	85	93	98	89	87	98	1052	1018	2070
33	48	61	53	59	62	56	30	37	53	42	36	578	516	1094
49	38	99	88	64	79	52	54	43	36	48	57	641	638	1279
167	161	390	271	270	219	157	206	131	171	147	151	2268	2212	4180
227	262	485	365	416	339	352	315	263	24	261	262	3719	3465	7184
270	280	404	332	359	334	318	304	298	309	268	296	4048	3977	8025
38	35	51	33	33	31	19	27	24	29	29	28	440	404	814
—	—	—	—	—	—	—	—	—	—	—	—	—	—	—
3237	**3081**	**4143**	**3492**	**2902**	**2739**	**2557**	**2406**	**2376**	**2394**	**2476**	**2433**	**35063**	**32512**	**67575**
411	361	537	473	184	144	188	140	216	15	209	182	2845	2282	5127
341	276	646	513	156	152	108	105	140	136	210	192	2566	2133	4699
293	288	403	357	167	155	116	131	134	146	198	152	2618	2349	4967
293	269	420	435	232	284	179	172	195	220	217	250	3015	3063	6078
138	116	300	272	179	193	152	167	155	184	190	174	1994	2016	4010
106	115	155	121	150	115	160	170	158	166	175	182	1613	1586	3199
36	41	52	45	55	53	58	63	74	69	75	72	662	620	1282
34	27	33	25	15	23	12	19	35	33	26	25	315	292	607
17	20	26	27	27	37	29	32	19	21	16	21	286	380	666
79	110	95	98	80	115	75	90	84	109	76	79	1151	1464	2615
144	132	159	165	163	166	183	187	164	176	137	174	2101	2295	4396
142	189	200	203	222	238	211	213	211	241	183	240	2720	3171	5891
17	10	16	17	18	16	18	23	30	29	26	21	274	275	549
951	**1957**	**3042**	**2751**	**1648**	**1691**	**1489**	**1512**	**1615**	**1674**	**1738**	**1767**	**22160**	**21926**	**44086**

Общее число умершихъ, распредѣленныхъ по

НАЗВАНІЯ ГУБЕРНІЙ И ОБЛАСТЕЙ.	Январь.		Февраль.		Мартъ.		Апрѣль.		Май.		Ію
	м.	ж.	м.	ж.	м.	ж.	м.	ж.	м.	ж.	м.
Смоленская.											
До 1 мѣсяца	200	151	166	109	178	143	190	140	230	172	342
Отъ 1— 3 мѣсяцевъ . . .	241	170	204	191	175	155	131	129	356	261	432
» 3— 6 » . . .	253	185	249	223	236	155	185	141	361	288	435
» 6 мѣсяцевъ до 1 года .	233	236	309	252	315	297	304	251	363	324	366
» 1 года до 2 лѣтъ . .	240	232	214	196	218	212	189	190	225	192	204
» 2— 5 лѣтъ	234	213	198	182	220	215	213	212	190	185	243
» 5—10 »	95	105	76	71	66	86	90	94	81	100	112
» 10—15 »	42	46	41	25	31	32	30	36	40	26	67
» 15—20 »	25	36	23	34	33	36	37	36	28	37	28
» 20—35 »	122	151	106	119	129	128	125	160	101	122	84
» 35—55 »	315	350	273	296	287	341	318	313	214	214	165
» 55—80 »	347	438	330	419	353	411	352	383	297	237	253
» 80 лѣтъ и выше . . .	36	29	24	23	27	37	17	23	22	13	21
Всего . . .	**2383**	**2342**	**2213**	**2140**	**2268**	**2248**	**2181**	**2108**	**2508**	**2201**	**275**
Таврическая.											
До 1 мѣсяца	49	44	53	44	38	23	42	21	35	35	67
Отъ 1— 3 мѣсяцевъ . . .	49	44	46	43	35	28	33	26	40	34	53
» 3— 6 » . . .	53	39	36	49	46	34	40	30	39	41	75
» 6 мѣсяцевъ до 1 года .	71	72	87	68	71	62	82	59	70	76	134
» 1 года до 2 лѣтъ . .	86	75	76	69	90	82	94	77	77	81	199
» 2— 5 лѣтъ	101	127	110	104	108	107	100	88	78	107	213
» 5—10 »	35	40	38	60	34	45	38	29	39	33	65
» 10—15 »	29	24	22	24	25	30	16	15	15	25	36
» 15—20 »	21	16	19	21	21	24	32	23	30	18	47
» 20—35 »	68	80	79	77	91	83	82	89	79	76	18
» 35—55 »	117	126	154	111	132	91	115	89	101	83	259
» 55—80 »	160	117	185	140	137	137	124	102	114	86	197
» 80 лѣтъ и выше . . .	14	11	14	9	18	15	14	5	11	9	2
Всего . . .	**853**	**815**	**919**	**819**	**846**	**761**	**812**	**663**	**728**	**704**	**155**
Тамбовская.											
До 1 мѣсяца	256	249	186	164	178	160	192	175	266	175	56
Отъ 1— 3 мѣсяцевъ . . .	251	221	201	162	182	161	185	164	249	218	46
» 3— 6 мѣсяцевъ . . .	338	326	382	312	431	362	406	331	360	325	55
» 6 мѣсяцевъ до 1 года .	401	376	452	354	530	435	480	454	407	389	56
» 1 года до 2 лѣтъ . .	330	379	332	316	378	353	307	326	295	305	42
» 2— 5 лѣтъ	326	367	334	366	363	323	285	330	277	315	31
» 5—10 »	165	133	123	121	169	148	172	139	160	130	14
» 10—15 »	64	69	54	65	59	60	57	69	69	62	5
» 15—20 »	84	68	60	46	61	69	49	84	50	69	5
» 20—35 »	195	220	210	193	201	222	200	249	164	191	18
» 35—55 »	359	362	366	323	312	325	316	314	275	291	26
» 55—80 »	493	558	440	537	462	518	465	388	329	332	37
» 80 лѣтъ и выше . . .	68	67	62	63	58	80	60	58	48	49	6
Всего . . .	**3339**	**3395**	**3202**	**3022**	**3384**	**3216**	**3174**	**3081**	**2949**	**2851**	**402**

тамъ и мѣсяцамъ, за 1872 годъ.

Іюль.		Августъ.		Сентябрь.		Октябрь.		Ноябрь.		Декабрь.		ВСЕГО.		
м.	ж.	м.	ж.	м.	ж.	м.	ж.	м.	ж.	м.	ж.	муж.	жен.	об. п.
280	220	186	160	141	116	109	92	131	98	105	95	2258	1737	3995
323	295	231	210	171	143	120	118	110	95	118	105	2612	2222	4834
284	247	221	174	119	126	110	88	106	90	98	101	2657	2191	4848
301	302	229	238	154	160	132	124	111	113	109	109	2926	2755	5681
227	228	166	188	128	124	121	117	122	89	106	128	2160	2117	4277
274	313	240	225	163	197	177	184	211	185	202	191	2565	2547	5112
122	135	121	99	86	100	98	84	88	74	88	90	1123	1128	2251
52	46	34	45	29	27	32	34	31	25	24	33	453	415	868
19	36	22	27	18	30	18	29	24	25	19	27	295	385	680
96	139	96	96	83	92	68	100	80	110	95	116	1185	1442	2627
178	204	220	180	173	192	195	201	186	215	230	275	2754	3013	5767
222	240	199	198	216	178	270	242	248	290	308	305	3397	3587	6984
18	9	23	9	18	15	12	11	13	11	15	25	246	220	466
2806	**2414**	**1988**	**1849**	**1499**	**1500**	**1462**	**1424**	**1461**	**1420**	**1517**	**1600**	**24631**	**23759**	**48390**
71	55	66	37	53	42	44	32	38	37	44	35	600	480	1080
47	41	34	39	28	25	23	23	32	20	32	25	452	382	834
58	65	45	35	25	22	29	23	30	26	30	14	510	437	947
164	116	99	81	69	58	55	49	56	52	67	40	1025	842	1867
222	224	176	191	63	73	77	74	86	67	86	72	1332	1292	2624
281	229	189	151	87	90	108	97	107	136	134	127	1616	1572	3188
80	51	77	78	53	49	63	60	43	58	58	53	623	622	1245
69	52	36	38	26	22	22	31	23	15	19	27	338	332	670
68	48	56	32	30	22	35	26	25	26	24	17	408	316	724
240	208	164	135	76	67	74	67	71	71	79	77	1287	1197	2484
298	290	167	153	101	90	103	77	84	72	105	78	1736	1476	3212
239	215	163	103	105	69	102	91	96	85	96	78	1718	1390	3108
17	8	15	7	9	4	8	8	16	6	10	7	169	106	275
1854	**1602**	**1287**	**1080**	**725**	**633**	**743**	**658**	**707**	**671**	**784**	**650**	**11814**	**10444**	**22258**
389	338	343	277	206	179	201	162	247	196	243	177	3275	2637	5912
347	300	297	313	204	216	212	188	232	183	331	277	3151	2760	5911
379	371	304	286	210	222	184	194	286	261	354	344	4185	3808	7993
419	418	380	377	250	267	243	261	336	341	389	372	4854	4551	9405
321	340	302	312	256	299	252	273	345	361	380	373	3921	3998	7919
280	319	300	298	300	277	372	402	503	460	429	396	4081	4174	8255
136	129	147	141	143	122	190	205	236	246	166	149	1956	1809	3765
62	62	58	47	65	55	74	62	77	70	57	83	753	778	1531
49	50	51	58	54	47	52	61	56	69	56	63	676	757	1433
138	201	141	183	174	177	152	187	157	172	191	183	2103	2397	4500
261	261	300	213	247	256	269	242	302	299	295	282	3569	3457	7026
353	316	367	307	322	272	366	338	353	350	383	424	4706	4680	9386
55	34	48	44	41	52	61	47	67	42	44	64	679	662	1341
3189	**3139**	**3033**	**2856**	**2472**	**2441**	**2628**	**2622**	**3197**	**3050**	**3318**	**3187**	**37909**	**36468**	**74377**

Общее число умершихъ, распредѣленныхъ

НАЗВАНІЯ ГУБЕРНІЙ И ОБЛАСТЕЙ.	Январь.		Февраль.		Мартъ.		Апрѣль.		Май.		Іюнь	
	м.	ж.	м.	ж.	м.	ж.	м.	ж.	м.	ж.	м.	
Тверская.												
До 1 мѣсяца	229	194	201	162	232	181	259	210	221	152	407	
Отъ 1—3 мѣсяцевъ	195	179	234	200	270	195	203	172	232	175	459	
» 3—6 »	301	236	346	306	344	288	296	231	248	169	502	
» 6 мѣсяцевъ до 1 года	310	242	430	353	507	479	436	416	261	259	461	
» 1 года до 2 лѣтъ	266	248	302	284	355	366	349	293	255	244	292	
» 2— 5 лѣтъ	157	170	205	208	238	175	179	183	154	178	223	
» 5—10 »	73	69	77	81	72	78	85	61	78	79	103	
» 10—15 »	29	36	27	41	31	33	40	35	44	30	44	
» 15—20 »	31	39	40	29	41	34	40	40	44	28	50	
» 20—35 »	134	139	116	131	144	166	160	130	154	126	114	
» 35—55 »	263	284	282	262	275	301	247	256	194	196	204	
» 55—80 »	427	526	398	485	417	502	391	432	278	248	308	
» 80 лѣтъ и выше	38	57	49	49	36	57	28	30	27	26	25	
Всего	**2453**	**2419**	**2707**	**2591**	**2962**	**2855**	**2713**	**2489**	**2190**	**1910**	**3192**	
Тульская.												
До 1 мѣсяца	274	211	196	160	209	132	212	152	260	229	420	
Отъ 1—3 мѣсяцевъ	165	129	166	130	166	157	139	136	427	411	446	
» 3—6 »	178	157	207	181	243	185	196	202	505	368	395	
» 6 мѣсяцевъ до 1 года	264	213	293	261	401	343	370	312	448	389	418	
» 1 года до 2 лѣтъ	253	261	238	247	281	277	226	205	207	212	229	
» 2— 5 лѣтъ	197	199	159	137	164	177	143	153	129	144	175	
» 5—10 »	83	76	54	62	43	58	50	52	57	59	78	
» 10—15 »	22	29	17	24	29	23	22	23	26	44	24	
» 15—20 »	29	36	27	33	32	46	32	39	35	54	31	
» 20—35 »	116	135	107	125	138	151	132	172	104	139	108	
» 35—55 »	261	289	275	234	244	260	256	228	201	173	211	
» 55—80 »	389	465	375	436	353	422	373	365	355	250	276	
» 80 лѣтъ и выше	8	13	16	14	17	15	18	8	2	5	10	
Всего	**2239**	**2213**	**2130**	**2044**	**2320**	**2246**	**2169**	**2047**	**2756**	**2477**	**2821**	
Уфимская.												
До 1 мѣсяца	197	164	172	122	172	138	146	137	147	142	207	
Отъ 1—3 мѣсяцевъ	154	127	114	108	157	112	147	140	173	135	214	
» 3—6 »	156	141	146	137	186	135	219	180	232	186	285	
» 6 мѣсяцевъ до 1 года	220	198	193	163	262	240	303	301	313	289	302	
» 1— 2 лѣтъ	240	232	227	201	221	223	214	242	234	298	285	
» 2— 5 »	304	306	271	279	271	294	258	311	268	283	287	
» 5—10 »	132	131	99	91	136	110	147	119	92	118	81	
» 10—15 »	60	57	53	23	54	40	57	53	33	51	34	
» 15—20 »	44	63	40	35	45	51	59	60	44	55	33	
» 20—35 »	141	261	106	226	160	227	164	270	127	182	96	
» 35—55 »	216	235	188	198	195	233	213	213	211	154	140	
» 55—80 »	290	265	261	240	248	280	277	215	170	175	146	
» 80 лѣтъ и выше	49	59	47	57	52	50	44	58	29	30	34	
Всего	**2203**	**2239**	**1917**	**1880**	**2159**	**2133**	**2248**	**2299**	**2073**	**2098**	**2144**	

Примѣчаніе. Сверхъ того въ Тульской губерніи не распредѣлено по мѣсяцамъ: 227 м. и 1

возрастамъ и мѣсяцамъ, за 1872 годъ.

Іюль.		Августъ.		Сентябрь.		Октябрь.		Ноябрь.		Декабрь.		ВСЕГО.		
м.	ж.	м.	ж.	м.	ж.	м.	ж.	м.	ж.	м.	ж.	муж.	жен.	об. п.
684	612	615	549	265	237	232	185	234	186	182	160	3761	3168	6992
596	514	564	485	227	235	164	158	164	141	145	133	3453	2974	6427
615	519	440	418	171	166	142	149	163	144	184	151	3752	3193	6945
539	506	506	469	260	278	194	217	207	166	187	198	4298	4009	8307
426	406	488	541	274	287	215	213	214	218	186	209	3622	3601	7223
479	409	497	525	276	281	232	238	303	271	244	234	3187	3107	6294
224	197	281	230	139	134	96	110	145	131	129	131	1502	1406	2908
74	80	92	92	47	51	40	52	49	52	52	38	569	578	1147
47	49	45	63	33	32	21	36	46	41	31	43	469	468	937
118	146	164	169	111	121	118	101	92	123	123	98	1548	1556	3104
205	228	234	290	171	195	184	180	199	188	212	234	2670	2790	5460
321	349	343	356	262	282	303	299	303	339	317	404	4068	4495	8563
33	25	35	34	32	25	18	24	22	22	25	46	368	412	780
4361	**4040**	**4804**	**4221**	**2268**	**2324**	**1959**	**1962**	**2141**	**2022**	**2017**	**2079**	**38267**	**31757**	**65024**
299	247	237	184	129	120	127	109	183	107	127	133	2673	2133	4806
242	242	269	223	155	118	101	90	111	89	153	119	2540	2216	4756
221	231	167	187	101	89	121	84	128	105	203	135	2665	2343	5008
261	290	263	267	160	122	166	148	207	197	254	255	3505	3168	6673
196	196	239	211	139	175	153	188	216	220	288	254	2665	2668	5333
132	141	164	168	160	140	220	193	244	223	259	240	2146	2075	4221
72	66	78	80	78	71	102	92	115	101	94	81	904	847	1751
13	20	34	29	22	36	33	38	37	30	26	41	305	364	669
24	43	37	48	26	30	19	38	28	41	31	30	351	481	832
92	111	129	164	101	115	100	114	86	98	97	100	1310	1547	2857
215	176	283	278	229	219	203	164	204	197	198	204	2780	2632	5412
276	278	354	300	246	260	238	271	261	303	292	378	3788	4040	7828
7	7	9	6	7	3	8	4	10	9	6	8	118	100	218
—	—	—	—	—	—	—	—	—	—	—	—	—	—	—
2050	**2048**	**2263**	**2145**	**1558**	**1498**	**1591**	**1533**	**1830**	**1720**	**2028**	**1978**	**25750**	**24614**	**50364**
252	201	324	272	177	148	156	118	136	129	165	143	2251	1882	4133
273	201	382	363	191	156	116	107	114	97	128	115	2163	1849	4012
298	290	365	299	194	172	134	127	129	111	143	103	2487	2140	4627
375	343	407	406	292	280	255	269	233	250	199	159	3354	3196	6550
301	267	335	348	256	267	204	205	232	197	183	197	2932	2948	5880
281	269	338	338	266	271	288	265	319	299	195	229	3346	3461	6807
85	89	96	84	77	89	79	84	89	96	73	62	1186	1160	2346
28	21	25	28	18	16	23	18	29	42	35	25	449	412	861
33	45	33	38	28	35	14	30	30	34	23	30	426	518	944
98	143	72	159	88	117	75	121	83	104	106	133	1316	2106	3422
134	116	123	141	148	135	120	138	112	119	134	103	1934	1915	3849
131	142	162	161	124	130	164	145	188	168	180	156	2341	2207	4548
19	39	32	25	15	33	27	30	25	44	38	37	411	498	909
2308	**2166**	**2694**	**2662**	**1874**	**1849**	**1655**	**1657**	**1719**	**1690**	**1602**	**1492**	**24596**	**24292**	**48888**

Общее число умершихъ, распредѣленныхъ

НАЗВАНІЯ ГУБЕРНІЙ И ОБЛАСТЕЙ.	Январь.		Февраль.		Мартъ.		Апрѣль.		Май.		Іюнь
	м.	ж.	м.	ж.	м.	ж.	м.	ж.	м.	ж.	м.
Харьковская.											
До 1 мѣсяца	460	359	454	295	397	324	388	284	419	306	610
Отъ 1— 3 мѣсяцевъ	242	233	262	238	297	259	283	233	248	219	364
» 3 — 6 »	191	151	206	168	288	182	262	203	265	223	456
» 6 мѣсяцевъ до 1 года	236	237	293	273	458	330	413	393	436	378	869
» 1 года до 2 лѣтъ	441	371	388	402	534	457	452	484	460	423	761
» 2— 5 лѣтъ	609	563	612	669	735	728	652	675	493	467	627
» 5—10 »	206	248	242	279	317	275	300	283	200	228	217
» 10—15 »	85	107	96	93	102	100	110	117	85	83	71
» 15—20 »	92	92	102	95	95	98	89	98	101	73	86
» 20—35 »	221	255	228	291	251	276	267	281	228	236	233
» 35—55 »	402	480	439	500	432	471	390	440	316	354	346
» 55—80 »	582	534	641	668	569	673	513	518	368	310	403
» 80 лѣтъ и выше	33	34	45	31	42	33	43	35	33	15	36
Всего	3800	3664	4008	4002	4518	4206	4162	4044	3652	3315	5079
Херсонская.											
До 1 мѣсяца	229	153	189	150	160	131	125	111	192	150	308
Отъ 1— 3 мѣсяцевъ	173	123	155	110	137	100	110	91	136	120	197
» 3— 6 »	146	120	143	104	116	86	102	81	120	126	191
» 6 мѣсяцевъ до 1 года	315	264	272	206	243	221	243	176	250	244	514
» 1 года до 2 лѣтъ	422	392	328	306	296	264	303	277	321	318	690
» 2— 5 лѣтъ	405	426	375	379	351	297	328	297	326	306	703
» 5—10 »	179	152	164	133	158	133	122	138	171	165	225
» 10—15 »	46	61	50	55	46	49	67	55	78	57	89
» 15—20 »	69	71	50	49	40	49	63	53	60	57	105
» 20—35 »	151	174	156	157	147	161	162	175	200	149	303
» 35—55 »	295	269	290	242	269	236	255	227	260	178	439
» 55—80 »	376	365	410	405	350	303	317	270	282	226	373
» 80 лѣтъ и выше	47	46	41	52	64	32	46	33	42	27	65
Всего	2858	2616	2623	2348	2380	2062	2243	1984	2438	2123	4202
Черниговская.											
До 1 мѣсяца	450	348	396	268	290	217	299	224	293	204	441
Отъ 1 - 3 мѣсяцевъ	316	257	257	250	194	146	145	138	211	188	276
» 3— 6 »	275	212	264	194	221	179	172	132	205	194	307
» 6 мѣсяцевъ до 1 года	327	339	401	337	399	295	327	264	333	251	484
» 1 года до 2 лѣтъ	454	400	437	417	363	348	297	310	295	300	535
» 2 5 лѣтъ	502	526	560	523	544	567	497	497	375	338	720
» 5—10 »	213	186	234	204	231	200	207	204	163	173	320
» 10—15 »	64	69	81	78	85	63	94	61	93	84	158
» 15 20 »	54	70	70	58	72	61	94	77	71	77	114
» 20- 35 »	194	264	228	262	233	240	262	254	208	240	392
» 35—55 »	446	518	503	558	366	420	359	379	300	327	594
» 55—80 »	541	713	612	785	475	646	434	501	356	318	523
» 80 лѣтъ и выше	34	30	33	30	27	38	23	23	20	6	17
Всего	3870	3932	4076	3994	3500	3420	3210	3064	2928	2709	4881

стамъ и мѣсяцамъ, за 1872 годъ.

ль.	Августъ.		Сентябрь.		Октябрь.		Ноябрь.		Декабрь.		ВСЕГО.		
ж.	м.	ж.	м.	ж.	м.	ж.	м.	ж.	м.	ж.	муж.	женщ.	об. п.
202	235	200	138	115	141	128	162	113	116	133	2191	1785	3976
277	335	272	170	170	132	120	125	101	145	128	2238	1922	4160
322	315	293	160	152	139	108	133	140	151	151	2441	2166	4607
355	330	353	176	165	164	138	152	126	164	150	2631	2467	5098
281	300	315	186	197	165	136	160	144	167	151	2328	2200	4528
233	306	290	174	201	161	183	182	187	204	178	2186	2176	4362
112	137	116	123	88	102	110	109	85	103	82	1161	975	2136
55	134	70	72	41	55	41	67	40	51	52	860	484	1344
88	214	82	116	47	89	59	77	32	72	54	1450	606	2056
380	618	356	390	198	317	179	342	168	302	179	5437	2690	8127
357	571	334	368	231	327	207	315	241	377	226	4890	3028	7918
299	317	325	248	249	222	219	248	266	312	285	3319	3381	6700
28	27	41	21	36	23	16	31	31	25	30	293	415	708
21	59	20	55	10	43	8	24	9	29	14	512	158	670
3010	**3928**	**3068**	**2397**	**1900**	**2080**	**1652**	**2127**	**1683**	**2218**	**1813**	**81937**	**24458**	**56390**
479	543	490	371	267	304	263	310	284	270	259	4500	3765	8265
408	518	429	231	241	221	201	218	223	230	210	3726	3325	7051
365	315	291	247	242	209	215	189	194	236	227	3936	3537	7473
435	447	416	275	287	253	205	266	254	302	273	4245	3967	8212
282	400	347	255	266	252	219	221	269	291	265	3220	3086	6306
209	296	277	231	255	279	271	275	242	262	271	2690	2603	5293
79	104	100	91	87	85	93	98	89	87	98	1052	1018	2070
48	61	53	59	62	56	30	37	53	42	36	578	516	1094
38	99	88	64	79	52	54	43	36	48	57	641	638	1279
161	390	271	270	219	157	206	131	171	147	151	2268	2212	4180
262	485	365	416	339	352	315	263	244	261	262	3719	3465	7184
280	404	332	359	334	318	304	298	309	268	296	4048	3977	8025
35	51	33	33	31	19	27	24	23	29	28	440	404	814
—	—	—	—	—	—	—	—	—	—	—	—	—	—
3081	**4143**	**3492**	**2902**	**2739**	**2557**	**2406**	**2376**	**2391**	**2476**	**2483**	**35963**	**32512**	**67575**
361	537	473	184	144	188	140	216	150	209	182	2845	2282	5127
276	646	513	156	152	108	105	140	136	210	192	2566	2133	4699
288	403	357	167	155	116	131	134	140	198	152	2618	2349	4967
269	420	435	232	234	179	172	195	220	217	250	3015	3063	6078
116	300	272	179	193	152	167	155	182	190	174	1994	2016	4010
115	155	121	150	115	160	170	158	167	175	182	1613	1586	3199
41	52	45	55	53	58	63	74	69	75	72	662	620	1282
27	33	25	15	23	12	19	35	31	26	25	315	292	607
20	26	27	27	37	29	32	19	21	16	21	286	380	666
110	95	98	80	115	75	90	84	109	76	79	1151	1464	2615
132	159	165	163	166	183	187	164	176	137	174	2101	2295	4396
189	200	203	222	238	211	213	211	241	183	240	2720	3171	5891
10	16	17	18	16	18	23	30	29	26	21	274	275	549
1957	**3042**	**2751**	**1648**	**1691**	**1489**	**1512**	**1615**	**1674**	**1738**	**1767**	**22160**	**21926**	**44086**

Общее число умершихъ, распредѣленныхъ

НАЗВАНІЯ ГУБЕРНІЙ И ОБЛАСТЕЙ.	Январь.		Февраль.		Мартъ.		Апрѣль.		Май.		Іюнь
	м.	ж.	м.	ж.	м.	ж.	м.	ж.	м.	ж.	м.
Эстляндская.											
До 1 мѣсяца	89	55	65	35	51	43	44	36	33	23	47
Отъ 1—3 мѣсяцевъ. . .	54	45	29	31	16	15	14	10	18	13	16
» 3—6 » . .	37	27	17	25	20	11	15	6	19	13	22
» 6 мѣсяцевъ до 1 года	41	29	39	28	34	25	23	20	27	22	40
» 1 года до 2 лѣтъ .	26	26	36	35	31	40	23	28	24	23	30
» 2— 5 лѣтъ	32	29	26	22	19	23	25	15	25	27	29
» 5—10 »	19	12	9	18	18	18	8	16	17	14	11
» 10—15 »	7	5	7	8	7	17	8	8	5	8	7
» 15—20 » . . .	5	8	7	2	2	7	7	5	9	9	5
» 20—35 »	34	30	13	22	16	20	25	19	29	18	29
» 35—55 »	48	60	40	56	38	62	30	41	39	42	40
» 55—80 »	92	140	85	146	79	118	72	68	58	51	53
» 80 лѣтъ и выше . .	8	16	5	14	3	16	4	13	5	4	6
Всего . .	**492**	**482**	**378**	**442**	**334**	**415**	**298**	**285**	**308**	**267**	**335**
Ярославская.											
До 1 мѣсяца	160	107	130	102	129	134	175	134	151	113	313
Отъ 1—3 мѣсяцевъ. . .	101	74	93	85	129	104	101	87	147	99	266
» 3—6 » . .	122	115	125	106	154	114	122	125	152	136	260
» 6 мѣсяцевъ до 1 года	139	132	196	157	206	219	211	197	160	165	278
» 1 года до 2 лѣтъ .	141	157	162	158	216	208	191	184	160	139	178
» 2— 5 лѣтъ . . .	110	132	117	134	142	157	153	133	142	145	162
» 5—10 »	52	38	52	54	67	63	65	61	70	99	97
» 10—15 »	18	14	19	20	26	24	18	24	21	18	21
» 15—20 »	12	23	14	17	27	15	30	23	27	32	30
» 20—35 »	81	85	91	84	91	93	94	83	95	89	88
» 35—55 »	198	188	190	182	161	168	178	161	152	161	173
» 55—80 »	304	407	243	403	273	369	251	357	190	225	187
» 80 лѣтъ и выше .	32	39	34	36	28	40	24	35	22	23	21
Всего . .	**1470**	**1541**	**1466**	**1558**	**1649**	**1708**	**1613**	**1604**	**1489**	**1444**	**2074**
Въ Европейской Россіи вообще.											
До 1 мѣсяца	10887	8561	9355	7117	8941	7133	9228	7205	9545	7501	14308
Отъ 1—3 мѣсяцевъ. . .	7887	6593	7478	6207	7996	6595	7212	6060	9425	7793	12880
» 3—6 » . .	8295	7001	8723	7194	9928	7968	9005	7611	10498	9100	14148
» 6 мѣсяцевъ до 1 года	10416	9274	11510	9972	13832	12111	12774	11624	12086	11208	16135
» 1 года до 2 лѣтъ .	10815	10320	10353	9963	11434	10805	10388	10076	9737	9570	13755
» 2— 5 лѣтъ	11857	11570	10978	10848	11470	11239	10971	10854	9533	9568	13385
» 5—10 »	4949	4711	4573	4413	4820	4710	4855	4556	4500	4343	5842
» 10—15 »	2033	1977	1910	1928	2018	1885	2034	2000	1978	1995	2570
» 15—20 »	2168	2162	1844	1903	2045	2038	2147	2195	2055	2082	2463
» 20—35 »	6854	8055	6587	7448	7016	7602	7165	7746	6773	6934	7823
» 35—55 »	13280	14285	12885	13329	12082	12722	11899	11390	10099	9452	11728
» 55—80 »	17263	19901	16706	19329	15907	18117	15370	15436	11803	10720	13432
» 80 лѣтъ и выше . .	1587	1723	1548	1584	1534	1544	1476	1361	1052	957	1152
Неизвѣстныхъ лѣтъ . .	73	24	53	24	45	25	83	23	103	37	109
Всего . .	**108364**	**106157**	**104503**	**101259**	**109068**	**104494**	**104607**	**98137**	**99187**	**91260**	**128721**

Примѣчаніе. Сверхъ того не распредѣлено по мѣсяцамъ въ Европейской Россіи 1052 м. и 95

...озрастамъ и мѣсяцамъ, за 1872 годъ.

Іюль.		Августъ.		Сентябрь.		Октябрь.		Ноябрь.		Декабрь.		ВСЕГО.		
м.	ж.	м.	ж.	м.	ж.	м.	ж.	м.	ж.	м.	ж.	муж.	жен.	об. п.
40	36	51	34	37	49	42	36	50	41	70	27	619	447	1066
20	28	16	9	12	12	12	9	11	4	22	17	240	213	453
18	20	27	15	12	9	19	7	15	10	11	13	232	170	402
55	40	35	40	26	37	24	15	35	22	17	21	396	330	726
55	51	41	62	51	36	26	31	31	28	23	23	397	419	816
62	56	64	71	41	47	31	39	32	25	31	34	417	419	836
20	25	35	24	21	22	18	10	19	24	31	23	226	218	444
13	12	11	14	7	9	2	10	8	12	9	11	91	116	207
7	4	9	11	6	5	4	7	12	8	9	9	82	82	164
26	32	31	38	22	23	35	23	55	33	31	27	346	309	655
43	52	61	50	44	41	44	40	54	57	50	43	531	568	1099
61	66	66	79	57	70	68	72	79	72	87	119	857	1053	1910
6	8	9	7	8	11	6	6	2	15	11	9	73	125	198
426	**430**	**456**	**454**	**344**	**371**	**331**	**305**	**403**	**351**	**402**	**376**	**4507**	**4469**	**8976**
491	427	510	469	211	154	155	124	167	153	118	125	2710	2293	5003
373	302	450	365	111	119	92	82	80	71	69	67	2012	1671	3683
314	278	261	220	83	85	73	69	85	58	73	67	1824	1582	3406
271	259	243	263	113	121	86	105	90	97	101	95	2094	2021	4115
205	200	206	210	140	133	103	112	96	117	101	122	1899	1915	3814
205	192	180	202	130	140	150	139	172	173	156	176	1819	1876	3695
110	116	122	104	78	83	90	95	105	93	97	94	1005	985	1990
40	39	48	35	31	21	25	31	24	23	23	19	314	292	606
23	18	16	25	22	17	14	21	20	17	17	27	252	261	513
67	86	83	81	76	76	72	64	77	61	75	46	990	934	1924
144	147	132	138	137	137	148	112	133	100	119	128	1865	1774	3639
228	235	185	254	195	208	171	218	190	260	213	276	2630	3470	6100
20	23	27	26	22	22	21	25	15	13	26	31	292	357	649
2491	**2322**	**2463**	**2392**	**1349**	**1316**	**1200**	**1197**	**1254**	**1236**	**1188**	**1278**	**19706**	**19481**	**39187**
16404	13837	17289	14494	9450	7594	8311	6723	8517	6831	7927	6302	130160	104841	235001
14672	12480	16179	14403	7295	6778	5727	4926	5658	4885	6195	5475	108604	93162	201766
13610	12241	12608	11597	6169	5722	4864	4591	5184	4703	6068	5167	109100	95603	204703
16784	15990	16445	15779	9238	9473	7734	7396	7635	7399	7842	7497	142431	132592	275023
15313	15057	15925	15537	10082	10130	8191	8141	8383	8121	8535	8505	132911	129587	262498
16167	16081	17890	17111	12518	12106	11446	11339	11778	11603	11135	10971	149128	146333	295461
7732	7243	8845	8067	6040	5748	5394	5279	5515	5390	4942	4516	68007	64482	132489
3598	3341	3983	3629	2561	2482	2238	2088	2070	2090	1885	1857	28878	27535	56413
2988	2935	3412	3416	2353	2464	1969	2001	1865	1963	1754	1923	27069	27485	54554
9643	10511	11644	12358	7860	8501	6176	7026	5805	6358	5545	6025	88891	96768	185659
14176	13550	17449	16019	11889	11162	9906	9653	9515	9332	9235	9532	144143	141489	285632
13761	13250	15885	14584	11951	11332	11457	10977	11337	11560	11463	12434	165325	169408	334733
1131	1004	1289	1075	973	921	1290	883	958	926	1044	1086	15034	14065	29099
158	79	150	82	103	35	83	22	55	27	64	29	1076	450	1526
116137	**137599**	**158993**	**148151**	**98482**	**94448**	**84786**	**81045**	**84275**	**81488**	**83684**	**81819**	**1310757**	**1243800**	**2554557**

$\overline{5p} = 2p$

Stanford University Libraries
3 6105 013 797 886
HA
1433
A6
Ser 2
no 18

Stanford University Libraries
Stanford, California

Return this book on or before date due.

APR 21 1986